BIBLIOTECA UNIVERSITĂȚII IAȘI

XV No. 6465 — 3 LEI EXEMPLARUL — SAMBATA 1 DECEMBRIE 1928

Biblioteca Universității Loco
Lei 10
. 500
. 300 . . .

# OPINIA

ZIAR POLITIC COTIDIAN

ANUNCIURI
se primesc la toate Agențiile de Publicitate și la Administrația ziarului
Iași—Str. Gh. Mârzescu 17

România Pitorească

## Dulce, dulce politică !

In «Opinia» de Mercuri s'a remarcat o informație care merită un mic comentar. D. Popovici, actualul ministru de Finanțe, aleargă de la d. V. Brătianu la d. Victor Antonescu și înapoi ca să afle în ce stadiu a lăsat guvernul liberal tratativele împrumutului extern.

Vi s'ar părea curioasă această atitudine căci este normal ca arhivele ministerului de Finanțe să păstreze urmele exacte a tuturor dis uțiilor, rapoartele d-lui V. Antonescu, instrucțiile d-lui Brătianu, memoriile guvernului, a bancherilor străini, a legațiilor noastre, etc. etc. și d. Popovici n'ar avea decât să consulte arhivele pentru a se lămuri pe deplin și să asigure continuitatea—în măsura în care o dorește—cu predecesorul său.

Ar fi însă să nu cunoaștem maniera de lucru liberală. Pariem că, în conformitate cu o veche tradiție a partidului, toate actele importante au fost sustrase din arhiva Statului. Lucrul acesta partidul liberal l'a practicat ori de câte ori a părăsit puterea și'l va practica ori de câte ori țara îi va mai da prilejul să-l facă.

D. V. Brătianu consideră că tratativele urmate de România subt guvernarea trecută sunt un secret al său propriu, că muncasa, care i-a fost plătită din bugetul public, este ceva de care nu are a răspunde, că telegramele, achitate de Stat, sunt un bun al său, și că delegații pe care i-a trimes sunt oamenii săi și nu ai țărei.

De aici plecând, el își ia dreptul să lese ministrului ce-i urmează, o masă de lucru liberă de ori și ce hârtie lucrată, o masă de lucru cu o calamară și un condei, pentru ca succesorul său s'o iee de la început. Sabotare sistematică menită să facă «mizerii» partidului advers, să-i îngreue opera, să provoace încetineală, zăbavă și ezitări.

Politicianii își fac mizerii. Țara plătește. Marele patriot ce este d. V. Brătianu știe precis, că din vina d-sale, Romînia se zbate într'o situație teribilă, că fiece zi de întârziere a împrumutului este plătită foarte scump, dar toate acestea sunt neînsemnate pe lângă plictiseala pe care o resimte d. Popovici și care îl umple de bucurie pe fostul vistiernic.

Faptul nu poate să nu ne sugereze amintirea acelor generali care trec o noapte populată de visuri plăcute și măreță în timpul în care trupele generalului din sectorul vecin, înfrânte și zdrobite de oboseală se retrag în dezordinea și în deznădejdea întunericului.

In curând un număr de noi delegați vor merge la Paris, la Londra și la Berlin ca să trateze împrumutul în numele guvernului nostru. Ei vor holba ochii, vor căsca gura, și vor plimba pe masa verde mâni neocupate și inutile. Bancherii îi vor informa despre punctul de vedere pe care guvernul român l'a susținut până aici.

Străinătea întreagă va râde de confuzia lor și d. V. Brătianu va triumfa. Frumos ; nu-i așa ?

NECULAI DALU

## Actualități politice

### Nu vor domnii prefecți

*Guvernul a anunțat alegeri libere și a ridicat cenzura. Păcat însă că sînt unii prefecți de județ care nu vor să recunoască bunele intenții ale guvernului.*

*Astfel, prefectul de Alba (Ardeal) a dat o circulară, anunțând că nu îngădue propaganda electorală fără autorizație specială din partea dumisale.*

*Prefectul de Caliacra (Dobrogea) supune gazetele la o cenzură nemiloasă și tae coloane întregi.*

*In Basarabia funcționează cenzura postală.*

*In diferite centre s'au format cete ale «conștiinței cetățenești» care opresc propaganda opoziției.*

*Altfel, alegerile sînt libere...*

### Propagandă

*Este și o parte comică a propagandei electorale în jud. Iași.*

*Unii propagandiști spun țărănimii că guvernul Maniu este.. «catolic». Chiar pe lista guvernamentală din Iași figurează oameni cu nume „catolice": Hans (Rang), Alfons (Herovanu), Thiers (Bulău), Anibal (Ciurea), . . . papistași care vor să mute paștele la Crăciun și vice-versa !*

*E nostim, în adevăr, dar nu credem să prindă atît de lesne.*

X.

## Din toată lumea

**Prințesa dansatoare.** Prințesa Medgidie Mustafa, soția prințului Abdul Kadir, fiul sultanului Abdul Hamid, a ajuns la Budapesta o simplă dansatoare. Ea duce un trai mizer și s'a văzut chiar nevoită să recurgă la unele procedee abuzive de cîștig. Deaceea prințesa dansatoare a fost supusă unei pedepse. Dar ea a dispărut din oraș și autoritățile s'au pus în urmărirea ei.

*

**Un pianist rezistent.** Pianistul Willy Kuchar din Rio-de-Janeiro (capitala Braziliei) a reușit să stabilească un record de timp. El a cîntat neîntrerupt 78 ore, adecă 3 zile și șase ceasuri. Pianistul rezistent ar mai fi continuat, fiindcă acest efort părea că nu l-a obosit prea mult. Dar foamea l-a răzbit și s'a văzut constrins să renunțe. Stomacul nu vrea să știe de ambiții și recorduri.

*

**Hoover, pescar.** Președintele Statelor-Unite d. Hoover este la fel de pasionat om politic și pescar. Cu năvodul în mînă, d. Hoover a cunoscut succese tot atât de mari ca și cel recent obținut în alegeri

Astfel președintele american a izbutit odată să prindă un delfin de 15 pfunzi și o știucă de cîni pfunzi greutate.

Americanii dores că d. Hoover să conducă cîrma statului tot atît de bine cum mînuește undița la pescuit.

*

**Comoara pierdută.** Din Londra se anunță că din Captown (Africa de Sud) trebuiau să fie transportate în Anglia diamante din minele statului din Namaqua în valoare de 93 milioane shilingi. Transportul urma să se efectueze cu aeroplanul. Dar din cauza unei furtuni, avionul s'a prăbușit în ocean și comoara de diamante a fost înghițită de valuri.

*

**Statistica hîrtiei.** Un statistician englez a făcut o socoteală foarte interesantă. El a calculat că hârtia întrebuințată în toată lumea într'o săptămînă, ar putea învelî întreg pămîntul cu cinci foi suprapuse. Prin urmare oamenii consumă extraordinar de multă hârtie.

Am putea ajunge deci odată să epuizăm toată materia brută din care se extrage hîrtia. Din fericire însă hîrtia veche servește la fabricarea noilor stocuri, așa încît oamenii vor avea mereu pe ce să scrie și mereu vor putea citi gazete.

## „OPINIA" LITERARA ȘI ARTISTICA

### Moartea nuvelei.

Nuvela aproape nu mai este cultivată în literatura contimporană. Faptul se datorește în bună parte concurenței serioase, pe care i-au făcut-o foiletoanele gazetelor. Scriitorul preferă astăzi să-și plaseze imaginația în subsolurile ziarelor, reușind astfel să fie și mai mult citit și mai bine retribuit. In plus, marele public este pasionat de romanele lungi cu peripeții și aventuri extraordinare. Comercializând inspirația, autorii își lungesc forțat nuvelele și le prefac în romane. Ceiace des gur pregătește bine moartea nuvelei.

I. B.

### FAPTE

**La înmormîntare.**

Inmormântarea scriitorului german Herman Sudermann a avut loc la Berlin cu sinceră sobrietate. Ceiace a impresionat însă mai mult, a fost gestul marelui dramaturg Gerhard Hauptmann. Acesta a depus pe sicriul ilustrului dispărut o admirabilă jerbă de trandafiri albi. Sudermann iubea aceste flori cu pasiunea unui îndrăgostit. Și bătrânul Hauptmann, amicul sincer, n'a uitat la moartea colegului să-i aducă această ultimă satisfacție.

**Anecdotă cu morală.**

Cunoscutul scriitor francez Francis Carco a povestit de curând această caracteristică anecdotă.

Fiul de 16 ani se adresează tatălui său :

— „Papa, vreu să mă însor".

— „Dar bine, băete, tu ești prea tânăr și prea naiv".

— „Și dacă n'aș fi atât de tânăr și naiv"...

— „Atunci, desigur, n'ai vrea să te mai căsătorești vreodată !"

**Diferite știri.**

— *Artiștii* Teatrului Național din Capitală au trimis o delegație ministrului artelor, cerând mărirea salariilor.

— *Un anticar* din Paris a fost condamnat la o sută mii franci despăgubiri fiindcă a vîndut niște scrisori ale lui Romain Rolland, fără încuviințarea acestuia.

— *Folclorul muzical* românesc din diferite regiuni ale țării a fost imprimat pe plăci fonografice, care vor fi puse în curând în vânzare.

— *La 30 Ianuar* 1929 sosește la București cunoscuta artistă franceză Huguette Duflos, care va da în Capitală o serie de spectacole.

(Continuarea în pag. IV-a)

## 10 ani de la întregirea României

**S'au împlinit zece ani decând Bucovina a revenit la sânul Moldovei, și decând Ardealul s'a alipit la regatul liber. Poporul românesc se va gândi totdeauna cu evlavie la împrejurările și oamenii care au înscris aceste mări acte în Istoria patriei, sub domnia neuitatului rege Ferdinand.**

**Ne-a rămas sarcina organizării României Mari și a unificării sufletești a provinciilor. Până astăzi, am făcut prea puțin în această direcție. E adevărat că și timpul a fost scurt, dar și oamenii s'au arătat prea pătimași.**

**Cufundați în certuri politice, conducătorii partidelor s'au dovedit prea excluziviști și lacomi de dominațiune ; prea interesați și pofticioși de câștiguri personale ; prea ambițioși și necumpăniți la acțiune.**

**E nevoe să cugetăm mai profund la interesul național și la îndatorirea conducătorilor de Stat ; să depunem muncă devotată și să facem jertfe personale, pentru a ne dovedi vrednici de moștenirea sfântă a războiului de întregire.**

**Intâmplarea a făcut ca astăzi să se afle la cârma țării oamenii care au proclamat unirea la Alba Iulia. Dorim ca și astăzi să fie animați de acelaș patriotism nobil și să conducă țara cu devotament și chibzuință, pentru a desăvârși actul istoric pe care l au îndeplinit la 1 Decembrie 1918.**

## Pregătirile militare ale Germaniei

Ziarul parizian „Le Journal" constată că în 1913, efectivul pe picior de pace al armatei germane era de 900,000 soldați, și se cheltuiau pentru înarmări și echipament 125 milioane mărci-aur.

Astăzi în 1928, Germania are armata limitată la 100,000 soldați, dar cheltuește anual pentru dânsa 145 milioane mărci-aur.

Ca utilaj industrial, ca materii prime, înarmări ascunse (aeroplane, gaze otrăvitoare) și număr de soldați (camuflați în societăți sportive),—puterea militară a Germaniei este formidabilă.

Ziarul francez încheie :

„Se poate vorbi de intențiile pașnice ale Germaniei ; dar nu se poate spune că ea ar fi dezarmată. Dacă ar avea poftă, numai în câteva luni ar putea pune pe picioare o mașină de război poate mai redutabilă de cât aceia pe care am cunoscut-o".

In pag. III-a
Ultima Oră
telegrafică și telefonică

## Săteni, scoateți plugurile

Sunt mai bine de 6 săptămâni decând s'a strâns totul de pe câmp. Doară pe alocuri, unde s'au făcut semănături de sfeclă, mai este de cărat, la gară. Ca atare a fost timp de odihnă, după munca istovitoare din Martie încoace.

De un șir de ani se știe, că cerul e cam sgârcit cu noi și recoltele au fost mai slabe,— (nu mai vorbim de *Basarabia*, unde este chiar lipsă mare). Nu e un secret pentru nimeni, că deși suntem țară agricolă—din moși-s'rămoși,—s tenii încă lucrează în mod cu totul primitiv ogorul.

Acum două zile în tren un agricultor din Moldova, proprietar cu cultură occidentală,—cu multă amărăciune ne-a arătat din fuga trenului, *ici colea câte un ogor arat* și ne-a explicat ce folos ar fi, *dacă tot ogorul ar fi arat acuma.*

L'am întrebat atunci, dece nu îndeamnă sătenii depe moșia lui, să-și are ogoarele, când timpul e așa de frumos și pământul plin de umezeală ?

Răspunsul fu: *„numai avem nici o trecere* și țaranii nu voesc să vină cu plată la arătura mea". Chiar când scriam aceste rânduri, au venit la mine doi săteni din Bucovina pentru căutarea sănătății. Profit de ocazie, și-i întreb dacă și-au arat ogorul și au semănat grâul :

Răspunsul fu: *„Nu ; că mai au timp până la* **anul nou**, *nu mai să nu ningă"*...

Am văzut de multe ori *semănând grâu în ajun de Crăciun*, dar am mai văzut, înainte de războiu *grâul răsărit la Sf-ta Maria.*

Socot că ar trebui de găsit mijloace ca sătenii să-și are ogoarele acuma, cât e timpul atât de propice, și bine le va prinde la primăvară cu ogoarele arate, căci nu se știe când se sfârșește iarna.

*Dr. Alex. Manolescu*
Burdujeni

ASPECTE

## A început abuzul ?

Acum trei zile am văzut o scrisoare din Orhei cu stampila cenzurei pe plic ; eri am aflat că la Caliacra gazetele opoziției apar cu coloane albe, cele tipărite fiind pângărite de cenzura prefectului respectiv și tot eri am văzut plicul unei scrisori din Tighina cu aceiași stampilă a infamiei pe care o purta scrisoarea din Orhei.

Ce este asta ? Ce însemnează jocul acesta de-a puia-gaia sau de-a baba-oarba pe care-l joacă autoritățile cu cetățenii ? Și unde e infailibilitatea guvernului în ce privește ridicarea măsurilor excepționale ? Cine e răspunzător și unde trebue să căutăm pe vinovați ?

Am înțeles să acordăm sprijinul nostru noului guvern pentrucă am avut încredere în cuvântul câtorva șefi a căror sinceritate nu o puteam pune la îndoială ; am acordat sprijinul atât de mult, încât—ceeace nerepugnat întotdeauna—am fost considerați ca membru de partid și înhămat la carul guvernamental. Și am stăruit în atitudinea noastră pentrucă socoteam că e bine ceeace facem și nu avem dreptul să facem opoziție cu orice preț.

Cu o condiție însă : să nu fim dezmințiți în așteptările noastre. Și am avut până acum prilejul să constatăm gafa d-lui D. R. Ioanițescu în chestia manifestației de Dumini ă din Capitală și astăzi samavolniciile cenzurei care se menține în unele părți ale țării.

Mai mult decât atît : primul gest al guvernului a fost destituirea șefului siguranței din Bălți care l-a maltratat pe poetul Manger ; la două săptămîni după aceasta, s'a instituit o anchetă al cărei mers indică precis o dorință de mușamalizare a afacerii și deci cu concluzia logică a reintegrării șefului bătăuș. De ce a mai fost destituit atunci, dacă acum se încearcă o revenire ?

Fiica Cezarului trebue să fie curată de orice bănuială. Guvernul actual, dacă vrea să-și mențină situația de apărător al libertăților publice, nu trebue să tolereze nici un abuz, nu trebue să patroneze nici o nedreptate.

Se pare că d. Maniu șovăe ; fiecare informație din „Viitorul" îl face să tremure de frică și—pentru a nu părea că încurajează anarhia—e gata să cadă în cealaltă extremă, restrîngînd libertățile pe cari le-a acordat în primul moment. Temperamentul nehotărît al d-lui Maniu, caracterul d-sale evasiv, sînt capabile să primejduiască situația întregului guvern.

Tocmai pentrucă înțelegem să sprijinim guvernul, îl subliniem greșelile și faptele rele, pen

(Continuarea in pag. IV-a

## Epidemia „prăbușirilor

Cea mai nouă prăbușire s'a produs la Viena. O casă în reparație din str. Alserbachst, s'a năruit brusc. De data aceasta, din fericire, n'au fost victime omenești.

CARNETUL CU ACTUALITĂȚI

## Ancheta asupra moravurilor moderne

**Părerile d-rului Paul Voivenel.—Ce fac fetele bătrâne. Anonimografia. – Prima exhibiție a nudului. Cinematograful viitorului.**

de I. FR. BOTEZ

Sunt deabia câteva luni, de când d-rul Paul Voivenel a depus în principalele librării pariziene, volumul său de esseuri științifice și psichologice intitulat „Castitatea perversă". Singur titlul, vrea să evoce situații și realități, demne de frenezia de sexualitate a vremurilor noastre.

Castitatea perversă e oglinda limpede a viciilor ce zugrumă sufletele înăcrite, ale fetelor bătrâne. Exemple curioase, pagini de patologie, se desfășoară în cartea d-rului Voivenel. Multe popoare au manifestat o oarecare repugnanță pentru urîciosul caracter al fetelor bătrâne. D-rul Voivenel vede însă mai departe.

Alături de calomnii, înjurii, răutăți, se profilează perversitatea, ce conduce la crimă. Și el relatează cu un mare bagaj de amănunte, povestea tristă a studentului, care acum, vre'o doi ani, a tulburat liniștea unui menaj.

Două fete bătrâne locuiau la Viena, în aceiaș casă. Clevetitoare, dar prietene devotate, ele îl primiră pe student în locuința lor, și-i oferiră cu un preț derizoriu, cameră și masă.

Dar acesta nu putea plăti nici minima sumă pretinsă. In consecință, el dădu satisfacții de ordin sentimental, celei mai bătrâne dintre fete, care avea peste 60 de ani. Prietena sa observând cum stau lucrurile, îi tăie acesteia beregata cu un cuțit. Astfel scandalul fu dat pe față, și studentul, împreună cu; criminala, compărură în fața juraților.

### Alte perversiuni

Cel mai interesant capitol al lucrărei d-rului Voivenel, îl reprezintă „anonimografia". Această perversiune e caracteristică unei sexualități nesatisfăcute.

După o statistică recentă, cele mai multe scrisori anonime se scriu în Germania. Au fost descoperite persoane specializate în acest gen de corespondență, și cari n'aveau alt scop decât ponegrirea sistematică a aproapelui.

Obscenități oribile se amestecă în rândurile anonimelor. Ele fac dovada imediată a unei depravări și sleiri nervoase.

### Isadora Duncan

Un alt capitol al moravurilor moderne, interesant și mult discutat, alături de formele patologice descrise de d-rul Voivenel, rămâne cel relativ la problema exhibiției nudului. Nenumărați scriitori l-au studiat din punct de vedere etic și omenesc.

Pe noi nu ne interesează însă atât partea teoretică a chestiunei, cât rezultatele sale practice.

In anul 1902, neîntrecuta dansatoare Isadora Duncan, rupând frîș cu tradiția, avu curajul să apară desculță la un mare spectacol de artă. Admiratorii artistei aplaudară, ceilalți suerară pur și simplu.

Dar senzațiile puternice trezite în spectatori prin această inovație, nu fură fără rezultat.

### Exhibiția nudului

Un an mai târziu, el va Isadorei Duncan, d-ra Olga Des-

(Continuarea în pag. IV-a)

# Cereţi această marcă de ŞOŞONI fiind eftini şi solizi

## Garantăm calitatea lor superioară


## Planul gu[illegible]

**pentru modi[illegible] legii electorale**

*Ziarul „Curentul" anunţă că guvernul intenţionează să modifice legea electorală. Astfel se proectează introducerea scrutinului uninominal ca în Franţa. Judeţul ar urma să fie împărţit în circumscripţii, pe sectoare; cu acest mod putând fi alese personalităţile cu popularitate şi simpatii locale.*

*Deasemenea proectul de reformă a legii electorale intenţionează să abandoneze atât principiul acordării de primă listelor care au întrunit cel mai mare număr de voturi, cît şi totalizarea pe întreaga ţară a numărului voturilor.*

## DIN UNGHENI

*Ungheni.* Numitul V. Cebotaru, declarându-se agent naţional-ţărănist, inarmat cu un revolver a pătruns în locuinţa comerciantului H. Trif, spărgându-i mai multe sticle şi geamuri.

Cazul a fost cercetat de autorităţi, iar agresorul a fost dat în judecată pentru daune şi port ilegal de armă.

— Societatea de Sport şi muzica „Makkabi" — Ungheni organizează un bal în scop de a reorganiza fanfara şi a angaja un capelmaistru.

— Zilele aceste s'a efectuat alegerea Comunităţii izraelite din localitate, biroul electoral fiind condus de d. Cohn-Rabinul Oficial din Pârliţa.

Au fost aleşi: H Haftulovici, H. Grinşpun, D. Sraberman, M. Puzis, I. M. Vacsman, E. Eller, H. B. Robel, H. L. Şvarţman şi L. Şvarţman.

— Răufăcători au dat foc stulăriei proprietatea locuitorilor din satele Cristeşti şi Mânzăteşti-N., producându-i pagube de mai multe zeci de mii lei.

*I. T.*

## Epitropia Spitalului Israelit din Iaşi

**Biroul provizor al alegerilor**

Se aduce la cunoştinţa membrilor alegători ai acestei instituţiuni că votarea pentru balotajul rezultat din alegerile de epitropi efectuate în ziua de 25 Noembrie a. c., va avea loc *Duminică 2 Decembrie a. c. între orele 8—13*, tot în localul şcoalei „STEAUA" din str. Anastasie Panu 13.

p. Biroul provizor al Alegerilor
Preşedinte, *Lazăr Marcusohn*
Secretar, *Willy Goldştein*


**RENUMITA ORCHESTRA**

***The Six Tausler Boy's***

care a repurtat succese brilante, în turneul făcut în ţară, care au culminat la Bucureşti

***Cu începere de Duminică 2 Decembrie***

**va debuta la Berăria şi Restaurantul „AZUGA" Piaţa Unirei**

MUZICĂ CLASICA, NAŢIONALA ŞI JAZZBAND

R. M. S.
Direcţiunea Fabricei de Tutun din Iaşi

**Publicaţie**

Pentru aprovizionarea cantinei personalului Manufacturii de Tutun din Iaşi, cu carne necesară pregătirei mâncărei lucrătorilor, se va ţine licitaţie cu oferte închise, în ziua de 4 Decembrie 1928, orele 10 dimineaţa, în localul Direcţiunii.

Cantitatea trebuitoare este de circa 1300 Kgr. carne de vită, furnizată la cerere, în cursul fie cărei săptămâni. Aprovizionarea se va face în dimineaţa zilei când se întrebuinţează carnea, care se va anunţa cu două zile înainte.

Cei interesaţi a concura la această licitaţie, vor depune separat de oferta respectivă şi o garanţie de 10 la sută din valoarea cărnei ofertată pe trei luni, în numerar sau efecte garantate de stat,,

Art. 72—83 din L. C. P. se aplică acestei licitaţi.

*Direcţiunea*

No. 8031.

**DOCTOR**
**OVIDIU CORDESCU**
**Boli şi operaţiuni de NAS, GÂT şi URECHI**
Consult. 3 jum. — 6 jum.
**Iaşi, str. Lăpuşneanu 27**

**Magazinul Universal**
**„RATA"**
**str. Gh. Mârzescu 34**

Fiind bine asortat cu: Imbrăcăminte, Incălţăminte, Manufactură, Tricotaje etc etc. vinde cu **preţuri reduse şi plătibil în rate lunare.**

**Important**
**Societate de Asigurări**
**Caută**
**REPREZENTANT sau AGENT**
pentru oraşul şi judeţul Iaşi, De asemenea achizitori şi încasator pentru portofoliul existent. Condiţiuni foarte avantajoase.
Ofertele a se adresa: Inginer V. O. poste-restante Iaşi.

**Eşarfe,** careuri, de dame, noutăţi
**Eşarfe** de lână p. domni, 40 desene şi culori, începând de la 250 lei bucata, au sosit la
**Magazinul CRISTIAN**
**Str. Lăpuşneanu 32**

PIERDUT libretul de armată, contig. 1910 şi buletinul de înscriere în biroul populaţiei.
Le declar nule şi fără valoare în mâinele oricui s'ar găsi.
GH. HANTEA
str. Carol, la Universitate

OCAZIE RARA, cauza plecărei se vinde eftin una sufragerie completă construcţie nouă şi excelentă. Adresa Sf. Lazăr 58.

O SCURTĂ NOUĂ de stofă de vânzare avantajos. — A se adresa d-nei Dumitrescu str. Stroescu 12.

**V. G. Vrânceanu**
**AVOCAT**
**s'a mutat în Str. Păcurari No. 50**


ECOURI

— *A sosit în localitate d. Dr. Heinz Oppenheimer din Palestina.*

*Cu acest prilej va desvolta o conferinţă la Instituţia „Toynbee-Hall" Sâmbătă 1 Decembrie orele 9 seara tratând tema: „Din galeria eroilor: Aron Ahronson".*

*Reţineri de bilete la sediul Instituţiei, Organizaţia Sionistă str. Palat No. 2.*

— Dl. dentist Fr. Grünberg Cuza Vodă 1, restabilindu-se şi-a reluat consultaţiile.


**IN TOATE COLŢURILE LUMEI**
Răspândită.

**Dr. G. Sava-Goiu**
s'a mutat în str. Vasile Conta No. 26 (din str. Lăpuşneanu),
Consultaţii pentru
**BOALE DE OCHI**
2-4 p. m., în zilele de lucru.

**DOCTOR**
**N. L. Birnberg**
**Specializat la Paris**
Boli interne, boli de femei Naşteri
*Tratamentul bolilor de inimă, plămâni*
*Curenţi de înaltă Frecvenţă*
IAŞI—STR. CUZA VODA No. 1
(vis-a-vis de Farmacia Jelea)
Consult. 10-12 a. m. şi 3-7 p. m.
Pentrusăraci zilnic gratuit.

DE INCHIRIAT două camere mobilate cu intrări separate în str. Lăpuşneanu No. 35 în curte jos la Elisée.


# INFORMAŢIUNI

x *Copilă carbonizată.*— O nenorocire s'a petrecut ieri în com. Perieni (Iaş).

Fetiţa Maria Lupu, în etate de 3 ani, fiind lăsată singură acasă, s'a jucat lângă sobă, şi la un moment dat, hăinuţele depe dânsa au luat foc.

Când mama victimei a sosit la amiază acasă şi-a găsit copila carbonizată.

x Asociaţia Culturală a Femeilor Evreice are plăcerea de a aduce la cunoştinţă că Sâmbătă 1 Decembrie la ora 4 d. a. va conferenţia în localul Loji Bnei Brith, *domnul doctor Heinz Oppenheimer*, vorbind despre *„Grădinile Palestinei"*.

Membrele şi publicul sunt străruitor invitaţi.

x D. prof. Gh. Brătianu, cu ocaziunea zilei de mâini 1 Decembrie—când cursurile universităţii au fost suspendate — va ţine Aula Universităţii o conferinţă. De asemenea tot aici va vorbi şi d. prof. Traian Bratu. După amiază la Teatrul Naţional va vorbi d. profesor I. Minea, ca delegat al Universităţii.

x D. Gr. Ştefăniu din str. Apeduc 30 a reclamat poliţiei că în lipsa sa de acasă, răufăcători s'au întrodus înăuntru, furând două inele şi un ceas de aur, de valoare.

x În urma ploilor din ultimele zile, s'a surpat un canal în str. Sărărie, în dreptul casei cu No. 67, constituind o primejdie pentru trecători.

x Primim:

Marele Rabin din Ştefăneşti, a vizitat aseară pe o rudă a D-niei-Sale, instalată într'o cameră de rezervă a spitalului „Dr. Ghelehrter". Cu această ocazie a vizitat şi toate saloanele Spitalului precum şi instalaţiunile de Radioscopie şi Diatermie.

Domnia-Sa a fost plăcut impresionat de curăţenia şi ordinea din Spital precum şi de confortul şi asistenţa de care au parte bolnavii, exprimându-şi mulţumirea şi dând binecuvântarea sa epitropilor, Corpului Medical şi susţinătorilor acestei instituţiuni de asistenţă.

x *Parastas.*— D-na Elena I. Dolijan şi fiicele Veronica şi Georgeta înştiinţează colegii, cunoscuţii şi rudele că Sâmbătă 1 Dec. ora 12 va avea loc la cimitirul Eternitatea parastasul de 40 zile pentru mult regretatul lor soţ şi părinte **Ion Dolijan** fost profesor şi avocat.

x D. prof. Ioan Simionescu, a cerut consiliului facultăţii de ştinţi să fie transferat la catedra similară din Capitală.

x D. inginer Cezar Cristea a conferenţiat Duminecă 25 Noembrie la Ateneul Vasilui despre „Viaţa şi opera lui V. Bogrea"; iar mâne Sâmbătă va conferenţia la Liceul Internat din localitate despre „Contribuţia sufletului Ardealului la Unire".

x D. avocat Ovidiu Raboveanu ne roagă să precizăm că nu este d-sa persoana cu acelaş nume care a luat cuvântul la întrunirea naţional-ţărănistă din str. Salhana.

D-sa este membru al partidului liberal.

x Autorităţile locale au început o anchetă în legătură cu confiscarea de acum câteva zile a manifestelor L.A.N.C.-ului.

Ancheta a fost deschisă în urma reclamaţiunei făcute de d. prof. A. C. Cuza.

x În urma instrucţiei prefecturei de judeţ, cei patru orfani ai soţilor Blaj Paşăneu din com. Andriescu—Iaşi, au fost primiţi la „Vatra copiilor" din Sibiu.

x Ieri au încetat subit din viaţă femeia Vanda Solomon din str. Pralea şi locuitorul Neculai Zaharia din str. Nicolina 100.

Nefiind nici o bănuială, parchetul a autorizat înmormântarea

x Mâine după amiază la orele 4 va avea loc o întrunire naţional-ţărănistă în sectorul Sf. Andrei, str. Lt. Col. Langa, la care vor lua cuvântul mai mulţi fruntaşi.

x *ŞCOLARE.* — Dl. Augustin Caliani, prof. definitiv la liceul din Bălţi, a fost delegat director general al învăţământului particular pe ziua de 1 Decembrie 1928.

— Ministerul a prelungit concediul d-nei Ionescu dela şcoala profesională „Mârzescu" din localitate până la 24 Decembrie crt.

x D. prefect V. Petrovanu a dispus afişarea la toate localurile de votare din judeţul nostru, a tuturor listelor electorale şi a dispoziţiunilor ministeriale, în vederea alegerilor.

x Cercul Cultural „Avodch" anunţă că ciaiul ce urma să aibă loc Duminică 2 Decembrie, (dată la care are loc ceaiul Spitalului Dr. Ghelerter), se amână, pentru 9 Decembrie a. c.

x Cursurile culturale ale şcolilor din cuprinsul oraşului şi judeţului nostru, au fost suspendate până în ziua de 1 Ianuarie 1929.

x *Ravagiile scarlatinei.*— Ieri s'au declarat în oraş noui şapte cazuri de scarlatină în străzile Sărărie, Toma Cozma, Pantelimon, Rosetti, Muzeelor şi Ţicăul de Sus.

Două cazuri s'au declarat la „Liceul Internat" şi unul la şcoala Normală „Vasile Lupu".

Toţi bolnavii au fost izolaţi.

Consiliul de Higiena al oraşului se va întruni în cursul săptămânii viitoare, spre a lua noui măsuri pentru combaterea scarlatinei.

x Ministerul Instrucţiunei a hotărât amânarea adunărilor generale ale comitetelor şcolare rurale şi judeţene, până la 1 Februarie 1929.

x Un incendiu a distrus gospodăria săteanului Mihai A Niculinei, din com. Prisacani Iaşi, producându-i pagube mari.

x Consilierii comunali de la Floriţoaia şi Ţiganaşi, au fost chemaţi la prefectura de judeţ pe ziua de Luni, pentru a răspunde tuturor acuzaţiunilor de rea administraţie constate cu ocaziunea anchetelor făcute la aceste primării.

Dizolvarea acestor consilii este iminentă.

x Parchetul de Neamţ, cercetază reclamaţia învăţătorului Const. Tostat din Siliştea, care a fost maltratat de săteanul Gh. Drăgoi Teacă, pentru că pe baza unui raport al învăţătorului, săteanul, refuzând să-şi dea copiii la şcoală, a fost condamnat la o grea amendă.

x *Procesul unui asasinat misterios.*—Se ştie că în cursul lunei Septembrie a fost găsit pe linia ferată Iaşi-Cucuteni cadavrul tăiat în bucăţi al soldatului Blaj Petru din Reg. 13 inf.

Autopsia a stabilit că soldatul fusese mai întâi ucis cu un glonte, care i-a perforat creerul, şi apoi a fost aşezat pe linia C. F. R. spre a se simula un accident.

Cercetările au fost făcute de Consiliul de Război din localitate. Au fost ascultaţi părinţii, soţia şi rudele celui ucis, care locuesc în Sagna Roman.

S'au ascultat numeroşi colegi ai soldatului, dar nu s'a putut stabili cine a avut interes să suprime pe soldatul Blaj Petru.

Cercetările neajungând la nici un rezultat, s'a decis ca dosarul să fie înaintat Parchetului civil pentru continuarea cercetărilor.

# ULTIMA ORA

## Raporturi normale între Rusia și România

**Misiunea d-lui Mironescu la Varșovia**

**Bucureşti 30. — Din cercuri oficiale se afirmă că guvernul pregăteşte reluarea raporturilor economice normale cu Bulgaria şi reluarea raporturilor diplomatice cu Rusia sovietică.**

**D. Mironescu, ministrul de externe, va studia această chestiune la Varşovia, unde va pleca în curând. Se spune că Polonia va fi mediatoare între noi şi Rusia.**

## Antonel Goilav de la Botoşani

**a fost asasinat mişeleşte**

**Botoşani 30.— Azi dimineaţă a fost găsit asasinat în locuinţa sa din str. Eminescu cunoscutul proprietar al moşiei Havârna, d. Antonel Goilav, fost senator şi în repetate rânduri demnitar al Botoşanilor.**

*

Crima a fost descoperită în următoarele împrejurări :

Azi dimineaţă la ora 10 servitoarea d-lui Goilav, observînd că stăpânul ei nu s'a sculat, a intrat cu forţa în dormitorul lui. Acolo, în faţa ochilor i s'a înfăţişat un spectacol îngrozitor. Antonel Goilav zăcea pe duşumea într'un lac de sânge, prezintând pe corp numeroase lovituri de topor.

*

Autorităţile au început de îndată cercetările conduse de d. prim-procurar Adam şi de d judecător de instrucţie Gorovei. Toate bănuelile se îndreaptă împotriva lacheului moşierului asasinat, un anume Gh. A Todiriţiei.

El dispăruse după comiterea crimei, dar după puţin timp autorităţile au reuşit să-l aresteze.

Cercetările continuă.

*

Această oribilă crimă a provocat în întreg oraşul o profundă consternare. Autorul Goilav era una din cele mai populare şi iubite personalităţi ale Botoşanilor, bucurîndu-se de un strălucit renume în toată regiunea Moldovei de Nord.

ZAVA

## IARNA

*pe valea Prahovei*

Bucureşti 30.— Intre Braşov şi Sinaia iarna este în toiu. Munţii Bucegi sînt complect acoperiţi de zăpadă.

## Iarna în Jugoslavia

Belgrad 30.—In toată Jugoslavia s'a lăsat frig mare. In multe regiuni zăpada a căzut abundentă. Două posturi de graniţă au fost înzăpezite. La Djakowitza s'a prăbuşit o casă şi au fost ucişi doi copiii.

## Isprăvile „fakirului" Popescu

Bucureşti 30.— Tribunalul Ilfov a judecat ieri pentru escrocherie pe pretinsul fakir Popescu-Zamoran.

Acesta se instalase la hotelul Elysée-Palace şi anunţase că dă lecţii de fakirism, sugestie, telepatie, hipnotism şi alte bazaconii.

Negustorul Chiriţă Ionescu din Giurgiu a vrut să devie şi el fakir, şi a venit la Popescu căruia i-a încredinţat suma de 40.000 lei.

A constatat însă că n'a învăţat nimic şi că a pierdut banii degeaba. A făcut deci o reclamaţie la parchet.

Tribunalul se va pronunţa astăzi.


**SÂMBATA 1 DECEMBRIE va avea loc**
**în Saloanele Societ. de Sport şi Muzică**
**Balul mascat, costumat şi necostumat**
***al asociaţiei „HAKOAH"***
**FANFARA şi JAZZ HAKOAH**
Biletele la fabrica de umbrele Kaufman str. Ştefan cel Mare 21.


lor de studenţi vechi şi noui, dau un procent formidabil. La menţionata facultate nu există însă decît 2 săli de curs şi un mic amfiteatru aşa că audierea cursurilor este adesea o imposibilitate pentru studenţii vechi. Unde mai au loc şi audienţii ? Pentru ce au fost înscrişi, dacă folosul practic spre care se tinde, nu există decât pe hârtie ?

*

O problemă tot atât de curioasă ridică cea a domiciliului profesorilor universitari. E vorba să se revie asupra acestei legi. Dealtfel unii profesori n'au respectat această decizie.

Nu facem aici personalităţi, ci menţionăm doar faptul că mulţi dintre profesorii universitari, intrând în această categorie, vin câteva zile pe lună la facultăţile respective şi ţin câte 3 ore pe zi curs, fără pauză, cu studenţii.

Se poate lesne vedea din această medodă de predare, cât de mici pot fi rezultatele practice.

Studenţimea universitară aşteaptă de la organele competinte, remediile ce trebue să vie.

**Remy**

x Tribunalul Iaşi secţia III a declarat ieri în faliment pe comerciantul M. Rotman.

Rugăm rudele şi amicii a lua parte Sâmbătă 1 Decembrie ora 9 la Catedrala Catolică, la parastasul regretaţilor soţi

**Iohana şi W. Daneur**

**Doctor H. SIRCHIS**
fost intern de spital
**Boli Interne şi Venerice**
tratează după ultimele metode ştiinţifice.
Consult. 8-10 a. m. şi 2-7 p. m.
**Iaşi, str. Cuza Vodă 9**
vis-a-vis de Prefectura Poliţie
Pentru săraci gratis


## Starea regelui Angliei

**s'a îmbunătăţit puţin**

*Londra 30.— Pe ziua de ieri cercurile Curţii au fost mai puţin ingrijorate. Starea regelui George s'a ameliorat simţitor.*

*Se desminte ştirea că prinţul de Glocester, al doilea fiu al regelui, ar întovărăşi pe prinţul de Walles in drum spre Londra.*

*Prinţul de Glocester se află la vânătoare in centrul Africii şi nici nu ştie de boala tatălui.*

## Discuţii agitate în Camera franceză

**Vot de încredere în guvern**

Paris 30.—In Cameră au continuat discuţii aprinse în jurul bugetului armatei. Deputatul socialist Renaudel a declarat că bugetul e prea mare. In principiu aprobă cheltuielile pentru armată, dar cere ca bugetul să fie înapoiat la comisiunea financiară pentru a i se aduce modificări.

Ministrul Painlévé şi colonelul Fabry au combătut teza d-lui Renaudel. A intervenit în discuţie şi d. Daladier, şeful partidului raicdal—socialist care s'a asociat la cererile d-lui Renaudel.

D. Chéron, ministru de finanţe, a anunţat că pune chestiunea de încredere. Imediat a fost chemat d. Poincaré telefonic. Dar până să sosească primul ministru, Camera a acordat încredere guvernului cu 385 voturi contra 195.

## Pagubele provocate

**DE INUNDAŢII la Galaţi**

Galaţi 30.—Pagubele provocate până acum de inundaţii la Galaţi, se urcă la suma de 30 milioane lei. Au fost desvelite de furtună 60 de case.

## Pagubele

**ciocnirii de la Ianca**

Brăila 30. — Ancheta asupra ciocnirii din staţia Ianca a stabilit că pagubele se urcă la zece milioane lei.

S'a stabilit şi vinovăţia mecanicului de pe tenul personal şi a unui impiegat de mişcare care au şi fost arestaţi şi daţi în penitenciarul Brăila.

## Camera italiană manifestează ostil

**impotriva Franţei**

Roma 30. — In Cameră s'au ridicat ieri proteste violente contra sentinţei curţii cu juri din Paris, prin care italianul Mordubno a fost condamnat la 2 ani închisoare pentru asasinarea fostului vice-consul italian Martini.

Fostul ministru Raiveri a criticat aspru Franţa, în ovaţiile Camerei întregi. Deputaţii s'au sculat în picioare, în semn de doliu.

Ziarele scriu că sentinţa Curţii din Paris este o ruşine a civilizaţiei, deoarece dă frâu liber asasinatelor politice.

## Ajutorarea basarabenilor

Bucureşti 30.—Pentru ajutorarea înfometaţilor basarabeni, guvernul a făcut următoarea repartiţie a fondului pentru lucrări publice în judeţele lovite de secetă :

Pentru jud. Cahul 4 milioane lei, şi deasemenea câte 14 milioane pentru jud. Ismail, Cetatea Albă şi Tighina. Iar pentru jud. Lăpuşna 3 milioane.

## Trotzki maltratat

**de guvernul sovietic**

Berlin 30.—Ziarul «Vorwarts» publică o scrisoare a fruntaşului bolşevic Radek, adresată comitetului comunist rus, în care se aduc grave acuzaţii contra guvernului sovietic, despre tratamentul sălbatic la care este supus Trotzki şi ceilalţi oameni politici deportaţi. Ei n'au haine, n'au alimente, n'au medicamente şi sunt pur şi simplu expuşi morţii.

## Pentru invalizi şi văduve

Bucureşti 30.—Ministerul sănătăţii a intervenit la ministerul agriculturii, cerând că legea împroprietărirei să se aplice tuturor invalizilor, văduvelor şi orfanilor din război.

## A demisionat

**primarul Capitalei**

Bucureşti 30.— Pentru a nu împieta asupra anchetei hotărîtă de guvern la primăria Capitalei, d. dr. Costinescu, primarul Bucureştilor, şi-a înaintat aseară demisia.

## Problema optanţilor

Budapesta 30.— «Magyar Ossag» anunţă că delegaţia romîno-maghiară pentru discutarea problemei optanţilor se întruneşte irevocabil la 15 Decembre, la Viena.

## În chestia împrumutului

Bucureşti 30.— Azi după masă la ora 5 d. Mihai Popovici ministru de finanţe a invitat pe reprezentanţii presei, pentru a le face o expunere asupra situaţiei tezaurului şi asupra mersului tratativelor pentru realizarea împrumutului extern.

## ANCHETA

**dela consiliul jud. Ilfov**

Bucureşti 30.—Azi dimineaţă a fost adus la ministerul de interne raportul anchetei făcută la consiliul judeţean Ilfov. Raportul arată că la acest consiliu s'au comis abuzuri şi ilegalităţi, şi conchide la dizolvarea consiliului.

Anchetele noastre

## Problema cursurilor universitare

*Situaţia audienţilor.— Domiciliul profesorilor universitari.— Constatări*

Noul an universitar ridică alături de problemele de ordin didactic şi câteva, privind exclusiv organizarea internă a facultăţilor.

Audienţi au existat de multe ori în universităţile noastre; creindu-se această clasă de privilegiaţi, se dădea un imbold puternic pentru învăţământul superior universitar. Dar astăzi situaţia s'a schimbat. Toate Universităţile au devenit neîncăpătoare şi sălile de curs nu mai ajung.

Alături de mii de studenţi ce urmează cursurile facultăţilor, s'au adăugat şi numeroşii audienţi, care îşi termină frequenţa în acelaş timp cu aranjarea situaţiei, din ultimul an de învăţământ liceal.

Un exemplu edificator, este cel ce ni-l dă Facultatea juridica din Iaşi.

Aici au fost înscrişi pentru frequenţa anului I licenţă, nenumăraţi studenţi audienţi.

Or toţi aceştia totalizaţi mi-

## ORA 3

## Un incident la preşedenţia consiliului

**Un ministru pălmuit**

*Bucureşti 30.— Astăzi dimineaţă un penibil incident s'a produs la preşedenţia Consiliului.*

*Prinţul Bibescu, ministrul României la Madrid, a fost pălmuit de către d. Vasile Stoica secretar de legaţie.*

*D. Maniu, incunoştinţat despre acest incident l-a chemat pe d. Stoica şi i a făcut o severă admonestare. Şeful guvernului i-a spus : „Domnule Stoica, dute imediat la ministerul de externe, spre a-ţi primi pedeapsa cuvenită". Acest incident a provocat o penibilă impresie în toate cercurile politice din Capitală,*

## Imprumutul nu se face deocamdată

**Declaraţii d-lui Rist**

*Bucureşti 30.—D. Charles Rist, vice-guvernatorul Băncii Franţei, înainte de a pleca din capitală, fiind întrebat de ziariştii asupra stadiului în care se află tratativele pentru împrumutul extern, a răspuns :*

— „Chestiunea împrumutului se află acum în acelaş stadiu, în care l-a lăsat d. Vintilă Brătianu, pentru care avem o deosebită stimă, ca şi pentru d. Iuliu Maniu.

„Schimbarea guvernului în România n'a avut nici o înrâurire asupra contractării împrumutului în străinătate.

„Imprumutul se face cu ajutorul ţării şi nu cu ajutorul partidelor.

„Imprejurările de astăzi însă întârzie realizarea condiţiunilor acceptate de d. Vintilă Brătianu şi găsite juste de d. Iuliu Maniu.

Adică se impun anumite garanţii, dar mai ales se impue înlăturarea deficitelor şi echilibrarea bugetului.

„Inainte de aceasta nu s'ar putea angaja statul român cu noi cheltueli.

„In această direcţie trebuie să recunoaştem dificultăţile pe care le prezintă regimul parlamentar. Le avem cu prisosinţă şi noi în Franţa. Totuşi pînă cînd aceste garanţii nu vor deveni lege împrumutul nu va putea fi realizat.

**„Inainte de două luni de zile nu se poate deci vorbi despre contractarea vre-unui împrumut extern".**

## Starea Regelui Angliei staţionară

Londra 30.—Ultimul buletin medical anunţă că regele George a petrecut o zi liniştită. Suveranul a putut dormi puţin.

Starea generală a bolnavului este neschimbată.

## D. Vintilă Brătianu huiduit la Cluj

Cluj 30.—Azi dimineaţă d. Vintilă Brătianu împreună cu d. Duca au sosit în gara Cluj, pentru propaganda electorală. Un grup de cetăţeni la huiduit pe fostul prim-ministru. Imediat partizanii liberali l-au ridicat în braţe pe d. Vintilă Brătianu şi i-au făcut o entuziastă manifestaţie de simpatie.

*Spectacole.* — Stârneşte un adevărat entuziasm „O urmărire în munţi" noua dramă a lui Harry Piel, cea mai reuşită producţie a mondialului dedectiv. Acţiunea e în Alpii Svitereni.— Al 2-lea film e marele succes „Manej", o splendoare a ecranului. Ambele la Sidoli.

— —

La Elisabeta se reprezintă *Dubla Existenţa a D-rului Bessel* o dramă sentimentală cu o vibrantă a ţune. — E succesul stagiunei. — Al 2-lea film cuprinde o mare dramă de aventuri.

## Către populaţia Izraelită

Fac cunoscut că mi-am retras candidatura dela alegerile de balotaj, care trebuie să aibă loc Duminică 2 Decembrie la Spitalul Izraelit.

Mulţumesc tuturor acelora care care mi-au acordat încrederea lor votându-mă, şi îi rog ca la alegerea de Duminică să dea votul lor d-lor Iosef Getzler şi Marcus Spiegel.

*Marcus Schwartz*


DOCTORUL
**R. DAMSKER**
**str. Ghica Vodă No. 44 46**
MEDICINA INTERNA,
SIFILIS şi GENITOURINARE
tratează prin
**BĂI DE LUMINĂ şi DIATHERMIE**
*Bolile interne*, reumatismul, guta nevralgii, etc.
*Bolile urinare şi boli de femei*
Cons. 8—11 a. m. şi 3—7 p. m.

DOCTOR
**L. HEITEL**
**MAMOŞ**
*De la clinicile din Berlin, Viena Frankfurt*
**Boli de femei şi naşteri**
*Str. Săulescu 2 (alături de Biserica Talpararî)*
Consultaţiuni 4—7 p. m.
*Pentru săraci gratis zilnic*

# Ştiri din ţară şi străinătate

ASPECTE

## A început abuzul ?

(Continuarea din pag. I-a)

tru a-l face atent ; dacă faptele subliniate sînt numai opera izolată a unor funcţionari abuzivi, cu atât mai bine : să se ia măsuri urgente împotriva lor, să fie chemaţi să răspundă de arbitrarul comis, de încurcătura în care îşi pun guvernul care i-a numit şi care i-a tolerat în funcţiune. Ca să ştim precis cine poartă vinovăţia menţinerii cenzurei după ce a fost desfiinţată cu atîta brio oratoric şi cine — de pildă — vrea să refacă virginitatea şefului siguranţei din Bălţi a cărui destituire în primul moment a avut atîta răsunet electoral în Basarabia...

Noi ne facem datoria de cronicar imparţial şi semnalăm întâi opiniei pub ice şi apoi guvernului, orice abuzuri cari—dacă vin dela prieteni—nu înseamnă însă că sunt tot abuzuri, reprob bile şi odioase.

G. SPINA.

## „OPINIA“

### literară şi artistică

(Continuarea din pag. I-a)

— *„Minunata minciună“* este titlul ultimului film realizat de excelenta actriţă germană Briggitte Helm.

— *La Bucureşti* a luat fiinţă un cerc cultural denumit „Const. Mille“ în amintirea fostului decan al presei române.

**Humorul zilei.**

*Plăcere şi căsnicie*— „Ai fost în voiaj ?“

— „Da ; în Italia“.

— „In voiaj de plăcere ?“

— „Nu, în voiaj de nuntă“.

*

*Dragoste la telefon.*— „Alo ! dragă Elena, vrei să ne primblăm astă seară ?“

— „Dar bine Ionel, eu sânt Lucia“.

— „Scumpă Lucia, aici e Paul“.

**„O toamnă la Paris“**

Cunoscuta lucrare a mult regretatului scriitor ieşan Steuerman-Rodion, a apărut într'o nouă şi frumoasă ediţie. Această pătrunzătoare şi totodată ginguşă culegere de impresii din marea Capitală a Europei, oferă cititorilor o lectură deosebit de interesantă.

## Consiliul de miniştrii

Ieri seară a avut loc în Capitală un nou consiliu de miniştrii prezidat de d. Maniu.

S'a decis ajutorarea neîntârziată a muncitorilor de pe Valea Jiului lipsiţi de hrană.

S'a dispus o anchetă la frontiera Nistrului, pe teritoriul cuprins în zona stării de asediu, — anchetă care va începe la 4 Decembrie şi va fi făcută de d-nii Pan Halipa şi Ed. Mirto.

La ieşirea din consiliu, d. M. Popovici, ministru de finanţe. *a dezmințit zvonul că statul ar intenționa să contracteze un împrumut la Banca Națională.*

In privinţa amnistiei, se spune că ea a fost amânată pentru primăvară, când vor av a loc serbările pentru alipirea Ardealului. Se pare însă că vor rămâne neamnistiate cazurile de dezertare la inamic, deoarece şefii de armată se opun categoric.

## Confirmarea sălbăticiilor dela hanul misterios de lângă Iaşi

### Arestarea hangiului din Vlădeni—Gropniţa

In urma unui denunţ primit de autorităţile locale, prin care se arătau destrăbălările şi schingiuirile cari se petrec la o cărciumă din apropierea Iaşilor,— d. locot. Doroftei, ajutorul comandantului de jandarmi rurali a fost însărcinat cu facerea unei anchete.

D-sa s'a reintors ieri după amiază în localitate, aducând rezultatul senzaţional al anchetei.

**La hanul lui Zaharia**

In satul Vlădeni din comuna Gropniţa—Iaşi se află de multă vreme, tupilat după o cotitură a drumului, hanul lui Zaharia Calinciuc.

La hanul lui Zaharia trăgeau adesea călătorii şi sătenii de prin împrejurimi, dar nimeni nu bănuia că în acea cârciumă se petrec jafuri şi schingiuiri de neînchipuit.

Prin mijlocul ameninţării cu moartea, victimele lui Zaharia nu divulgau nimănui aceste lucruri ; iar patronul hanului opera astfel nestingerit.

Pentru a nu da nimic de bănuit autorităţilor, hangiul şi-a organizat în beci o încăpere special amenajată pentru jefuirea şi schingiuirea victimelor.

**Jaf şi batjocură**

Când a sosit în zorii zilei la hanul misterios din Vlădeni d. locot. Doroftei, sătenii au venit în număr mare pentru a vedea ce se petrece acolo. Aceştia auzind că este vorba despre anchetă, numeroşi dintre dânşii, au venit să declare păţaniile lor din cârciuma lui Calinciuc.

Dintre numeroasele fapte ale lui Zaharia, vom relata pe cele mai importante.

•

Intr'o zi venind în cîrciuma lui Calniciuc săteanul P. Florea, după ce acesta a băut câteva pahare de vin, a fost ademenit şi dus în hruba subterană. Acolo Florea a fost desbrăcat de haine şi după ce a fost legat cu o frânghie de mâini şi de picioare de către doi indivizi, hangiul l'a maltratat cu un ciomag, în mod îngrozitor.

Când victima a rămas aproape în nesimţire, patronul s'a depărtat, şi buzunărindu-i hainele, i-a furat 1100 lei.

In hruba subterană, Florea a fost ţinut până la miezul nopţei când a fost pus în libertate.

**In costum alb**

Nostim este cazul locuitorului Gh. Ţifoi din Vlădeni. Acesta a fost aruncat în hrubă, unde după ce a fost bătut, hangiul i a rupt hainele, lăsându-l aproape gol.

Spre seară, după ce victima şi-a revenit în fire, profitând de un moment de lipsa hangiului, a reuşit să deschidă uşa şi să fugă.

In costum alb, Ţifoi s'a strecurat prin uliţele satului, până acasă.

•

Din cercetările de până acum s'au mai stabilit şi alte numeroase jafuri şi schingiuiri pe care le-a comis patronul hanului misterios.

Mulţime de săteni au fost ademeniţi, duşi în hrupa subterană, unde erau maltrataţi şi jefuiţi de diferite sumi de bani.

**Păţania unei bătrâne**

Dar satismul patronului dela hanul misterios a ajuns la culme într'o după amiază, când a venit la cârciuma lui Zaharia bătrâna Maria Giunga, în vrâstă de aproape 70 ani. Aceasta, cu lacrimi în ochi a arătat d-nului locot. Doroftei, cum hangiul a aruncat-o în hrubă, unde a dezbrăcat-o de haine şi apoi a batjocorit-o.

Acolo, în beznа hrubei, biata bătrână a fost ţinută toată noaptea, după care a doua zi a fost pusă în libertate.

**Arestarea lui Calinciuc**

Ancheta de la hanul misterios din Vlădeni este în continuare.

Hangiul Zaharia Calinciuc a fost arestat şi adus la Iaşi, azi dimineaţă.

Supus unui interogatoriu, patronul a recunoscut multe din faptele sale. El le motivează însă prin aceia că victimele lui, după ce consumau diferite băuturi, nu-i plăteau.

Cercetările continuă.

Vom reveni la timp cu noui amănunte.

## Ciocnirea unui automobil cu un tramvai

### PE STR. PACURARI

O puternică ciocnire s'a produs ieri pe str. Păcurari, între un automobil şi un tramvai.

O maşină a R.M.S. condusă de şoferul Const. Otulescu venind cu mare viteză, a dat peste vagonul 27 care mergea în direcţie contrarie.

Ciocnirea a fost atât de puternică încât platforma din faţă a tramvaiului a fost sfărâmată. Din fericire, nu s'au înregistrat accidente de persoane.

•

După ciocnire şoferul a dat din nou viteză maşinei şi a dispărut.

S'au dat imediat ordine şi şoferul vinovat a fost prins pe str. Zugravilor.

El a fost dus la biuroul circulaţiei unde d. comisar C. Vasiliu, şeful serviciului, a început ancheta.

Vagonul de tramvai a suferit importante pagube şi a fost dus în uzină.

## Inmormântarea primarului Vasluiului

Vaslui 30. —Cu deosebită solemnitate a avut loc ieri înmormântarea primarului oraşului Vaslui, avocat Constantin Florean.

Sicriul de metal, aşezat în sala de onoare a primăriei, a fost purtat pe braţe de prieteni.

Numeroase coroane şi jerbe de flori acopereau complect carul funebru.

Muzica militară şi o companie de soldaţi au dat onorul căpitanului în rezervă C. Florean. Adînc îndureraţi au luat cuvântul avocaţi Miron Popescu, M. Nicoleanu, magistratul Dumitrescu maior Popovici şi I. Teodorescu director de bancă, toţi intim ai defunctului.

Coresp.

x Doctorul BRENER, *specialist mamoş*, boli de femei, consultă dela 2 până la 6 p. m.

## INFORMAŢIUNI

x *Insuşi d. Maniu, primul ministru, studiază chestiunea sindicatelor unitare şi amestecul lor în politică, urmând a lua o decizie asupra legalităţii funcţionării lor.*

x *Autorităţile din Braşov au confiscat toate manifestele electorale ale blocului muncitoresc şi ţărănesc, deoarece conţineau pasagii subversive.*

x *O dispoziţie, sosită la inspectoratul şcolar, anunţă că conferinţele anunţate pentru mine 1 Decembrie, la şcoli, se suprimă, din cauza epidemiilor.*

x Din eroare s'a publicat că d. profesor Gh. Gr. Gheorghiu ar fi scris broşura d-sale „Moş Gheorghe şi Paştile“ inspirat de I. P. Sf. Mitropolit Pimen. Adevărul este altul. D-sa a scris această broşură din proprie iniţiativă şi numai din dorinţa de a veni în ajutorul propagandei făcută de preoţi cu privire la data serbării Paştilor în anul viitor.

D-sa a oferit gratuit manuscrisul Ministerului Cultelor şi Artelor care l'a tipărit în 30000 exemplare şi care a trimes broşura în toată ţara ca să se împartă fără plată.

x D. ing. Emil Nitescu directorul regiunei de exploatare c. f. r. Iaşi, participă de câteva zile la conferinţa ce are loc la Direcţia Generală c. f. r. pentru avansarea ceferiştilor.

Avansările vor privi într'o largă măsură şi pe ceferiştii ieşeni.

x *Incendiu.*—Un puternic incendiu s'a declarat astă noapte la casa locuitorului Pamfil Timofte din şoseaua Naţională No. 6.

S'au înştiinţat imediat pompierii. Intre timp flacările s'au întins peste tot.

Pompierii au încercuit focul. Casa incendiată a fost complect distrusă. Sunt pagube însemnate.

Un început de incendiu s'a declarat şi la locuinţa d-nei Ghizela Ţucărman din str. Pomir 9 sosind pompierii, focul a fost localizat la timp.

x In spitalul de copii din str. Ghica Vodă a fost pansat muzicantul Iancu Anghel din Mahalaua Frumoasa, care fusese rănit de fiul cârciumarului David din str. Palat.

x *In preajma alegerilor.*—Ministerul de justiţie a fost eri informat că în jud. Iaşi sunt 35 secţiuni de votare.

Pentru 34 secţiuni avem magistraţi ieşeni care să prezideze alegerile.

Pentru ultima secţiune s'a cerut a se delega un magistrat din altă circumscripţie.

Tot odată ministerul de justiţie a fost informat că până în prezent absolut nici un magistrat ieşan n'a fost reclamat pentru ingerinţe electorale.

x Aseară la orele 8 sergentul de poliţie din mahalaua Lăntari a observat un militar suspect pe care l'a somat să se legitimeze. Acesta însă a luat'o la fugă. Atunci sergentul a descărcat patru gloanţe de revolver, fără însă a reuşi să-l prindă.

x Sâmbătă seară la orele 7 va avea loc o întrunire naţional-ţărănistă în sala „Victoria“ din str. Ştefan cel Mare, la care vor lua cuvântul toţi fruntaşii organizaţiei ieşene.

x Pe str. Asachi a fost ieri prins individul Neculai Rotopan evadat dela ospiciul Socola.

x Băcania Kahane din strada Cuza Vodă (casele Braunştein), va pune, în curând, în vânzare vinuri numai din producţia viilor Bădărău.

x Din eroare s'a tipărit că ar fi fost cerut în faliment *Leon* Bergenstein, în loc de *Iosef* Bergenstein.

x Membrii Societăţei *„Propăşirea Iaşilor“* din Secţia Economică, se întrunesc mâne Sâmbătă ora 6 p. m. la Sediul Asociaţiunei Medicilor şi Naturaliştilor dela *Muzeul de Istorie Naturală.*

La ordinea zilei :

1. Comunicări.
2. Infiinţarea Secţiunei, care să se ocupe special cu *Problema construcţiilor eftine.*
3) Alte chestiuni ce se vor mai ivi.

x Tribunalul secţia I a, judecând ieri o serie de procese penale, le a amânat, fixând noile termene pentru 17 Septembrie 1929, adică peste un an.

Aceasta, din pricina aglomerărei proceselor, câte 60—80 pe zi, la o secţie.

Se simte deci neapărata nevoie a înfiinţărei secţiei a IV-a la Trib. Iaşi.

x Cu începere de la 1 Ianuarie, reprezentaţiile la teatrul naţional vor fi numai de 4 ori pe săptămână.

S'a constatat, că reprezentaţiile în fiecare seară, sunt prea obositoare pentru artişti şi,. pentru public.

x Ieri după amiază a fost adus la spitalul Israelit băiatul Ioan Ciorap din serviciul brutăriei Gh. Cancea din str. Sărărie, având arsuri pe faţă şi pe mâini.

După ce i s'au dat îngrijirile necesare, băiatul a fost trimis acasă.

x D-na dr. Panaitescu-Costan, docentă universitară, din cauza suspendării cursurilor în ziua de 1 Decembrie c., îşi va ţine a doua conferinţă de Ortopedie generală infantilă, la facult. de medicină din Iaşi, în ziua de 8 Decembrie c., de la ora 3—4 p. m., în amfiteatrul profesorului dr. Bogdan.

x D. plutonier major I. Miller din str. Ponoară 8, s'a plâns eri poliţiei că necunoscuţi i-au spart magazia furând o mare cantitate de efecte ale Reg. 13 Inf. Iaşi.

Intre altele s'au furat numeroase albituri, toate purtând stampila Reg. 13 Inf.

x Automobilul No. 144 mergând cu viteză pe str. Cuza-Vodă a dat peste o trăsură a Comunei în care se afla d. ajutor de primar I. Şoarec, fără însă să se întâmple accidente de persoane.

x *Socialiştii ukrainieni* din Bucovina au respins carterul electoral pe care partidul socialist l-a încheiat cu guvernul.

In consecinţă, d. Rusnak s'a retras de pe lista naţional-ţărănistă de la Storojinet.

Locul a fost oferit d-lui G. Grigorovici dar şi d-sa a refuzat.

**Instituţia „Toynbee-Hall“ Iaşi**

**Sâmbătă 1 Decembrie**

*orele 9 seara precis*

**Şezătoare literară**

la care va conferenţa Dl.

**Dr. HEINZ OPPENHEIMER**

din Palestina, tratând tema :

**„Din galeria eroilor : Aron Ahronson“**

Reţineri de bilete la sediul Instituţiei str. Palat No. 2.

Tribunalul Judeţului Iaşi s. III-a

PUBLICAŢIE DE VÂNZARE

No. 8756 din 26 Noembrie 1928

D. Judecător Sindic al Trib. Iaşi s. III-a, prin raportul No. 991 | 1928 a cerut D-lui Preşedinte Trib. Iaşi s. III-a scoaterea în vânzare prin licitaţie publică averea imobiliară a falitului Moise Segal din Iaşi str. Elena Doamna No. 62 proprietatea falitului conform art. 808 cod. com.

Trib. Iaşi s. III-a, văzând raportul D-lui Jude Sindic No. 6327 | 928 a autorizat Corpul Portăreilor Iaşi, să facă din nou formele de vânzare prin licitaţie publ că a imobilului de mai sus a cărui situaţie conform raportului de expertiză de la dosar este : Două corpuri de clădiri :

1). Corpul principal pe o lungime de 22 m. la răsărit pe linia străzei, la miază-zi spre Bucşinescu pe o lungime de 19.60 m., la miază-noapte pe o lungime de 8-10 m., despărţit prin gard şi trecere comună prin al 2-lea corp se megieşeşte spre apus pe o linie de 23.50 m. la miază-noapte de 20.80 m. cu propr. Moise Lupu se compune dintr'un local de crâşmă cu patru camere, un local de băcănie cu trei odăi, din cinci camere care au fost ocupate de comisia IV-a, mai având şi două camere în curte unde se mai găsesc un grajd de zid de 6 | 3 o magazie de lemn de 10 | 3, o latrină 1,60 | 1 m. Curtea pavată din piatră, instalaţie de apă şi canal şi lumină electrică, o pivniţă din 11 scări de stejar boltită cu piatră şi zidită capacitate de 26-30 vase mari,

Al doilea corp de clădire pe o lungime în stradă (răsărit de 1150 m. la apus cu curtea, la miază noapte pe o linie de 5.60 m. cu propr. Moise Lupu, la miază-zi cu linia de despărţire a corpului principal de 20,70 m. este compus din 2 camere o prăvălie şi o bucătărie, una prăvălie ocupată de un tinichigiu, are un drum comun dela strada la corpul principal pe o lăţime de 4 m. cu poartă în stradă. Pe linia de despărţire a propr. Moise Lupu un corp de clădire închiriat, pe acesta în lungime de 9.60 | 3 ne reprezintă asemenea linia de despărţire dintre primul corp şi acesata este de 17 m. la miază-zi, iar o latrină ca şi la precedentul corp. Ambele corpuri de clădire sunt pe temelie de piatră de zid de cărămidă acoperită cu tablă. Construcţiile sunt de dată mai veche, şi urmează a se avea în vedere acest fapt la fixarea preţului unitar, terenul primului corp cu curte cu tot reprezintă suprafaţa de 770 m. p. dobândită din înmulţirea mediilor aritmetice ale loturilor opuse (49.20 | 2 plus 20.80X22) pe linia Elena D-na 14.22, linia Moise Lupu 23.50, linia Bucşinescu 49.20, linia Moisă Lupă nord 20.80 m. terenul şi curtea Corpului II de clădi e în suprafaţă de 294.10 m. p. obţinută din produsul mediilor aritmetice ale loturilor opuse (49.20 | 2 plus 20.80X22) pe linia Elena D-na 14.22, linia Moise Lupu 23.50, linia Bucşinescu 49.20, linia Moisă Lupă nord 20.80 m. terenul şi curtea Corpului II de clădi e în suprafaţă de 294.10 m. p. obţinută din produsul mediilor aritmetice ale loturilor opuse (10.10X16.25) pe linia răsărit Elena D-na 15.50, linia apus 17 m. linia miază-zi 560 m. iar miază-noapte 20.70 m. Corpul principal în suprafaţă de construcţie de 284.80 m. p. toate aces e imobile sunt evaluate de expert la suma de 1.561.150 lei.

Vânzarea şi adjudecarea acestor imobile va avea loc în pretorul Trib. Iaşi s. III-a în ziua de *9 Ianuarie 1929 ora 13*, începându-se licitaţia publică dela suma evaluărei expertului.

Sunt somaţi toţi acei ce au vre-un drept de arendă, chirie, ipotecă sau alte privilegii, ca înaintea adjudecărei să arăte înaintea Trib. pretenţiunile lor, cunoscând că în urmă nu li se vor mai ţine în seamă.

Dosar No. 39 | 927

Preşedinte, M. EŞIANU

Portărel, I. Popovici

## CC. CRISTACHE MALHASOVICI

### IN VIAŢA POLITICA

### ROLUL D-LUI DR. LUPU

E întotdeauna o adevărată plăcere, să stai de vorbă cu cc Cristache Malhasovici, unul dintre realii intelectuali ai laşului, şi o figură cu deosebire simpatică.

De multe ori, prietenii îl îndemnară, să se arunce în vâltoarea politică, cu chezăşie că va triumfa în luptă, că opera se va fi ridică, căci altfel e păcat ca o forţă personală ca acea, p care o reprezintă cc. Cristache Malhasovici, să nu fie valorificată în laşul nostru.

Şi cc. Cristache refuză mereu.

•

Dar, iată că spre marea mea surprindere, am văzut că d. Malhasovici, candidează la Iaşi, pe lista partidului ţărănist, de sub şefia d-rului Lupu.

— „Cc. Cristache, ce s'a întâmplat ?“

Cu acea francheţă ce-l caracterizează, cc. Cristache Malhasovici, îmi spune :

— „Dacă am părăsit calmul meu, e că nu pot suporta această democraţie nouă, cu formule subterane şi cred, că este nevoie de o înlănţuire de forţe, pentru a se'ntrona o democraţie sinceră.

Şi socot, că doctorul Lupu, este singurul azi în ţară, care este adevăratul exponent al năzuinţelor şi nevoilor masselor, care ştie să le convingă, să le atragă, şi prin puterea sa uriaşă de muncă, să-şi realiseze ceia ce făgăduieşte. Aici stă, cred, viitorul dorit de mulţime, şi aceasta mă face, să părăsesc izolarea de până acuma şi să dau modestul meu concurs“.

Din toate aceste, eu desprind o mulţumire sufletească, aceia că Cc. Cristache Malhasovici a părăsit pesimismul său de până azi. Şi bine a făcut.

DAN

## Ancheta asupra moravurilor moderne

(Continuare din pag. I-a)

mond, interpretă dansurile antice şi de caracter fără cel mai mic veşmânt. Entuziasmul, dar în acelaş timp şi stupefacţia publicului au fost de nedescris.

Criticii de artă şi coreografie se întrecură în sublinierea notei frivole, care spre disperarea dansatoarei a rămas perfect reală.

Pasul odată făcut, nu era greu să se continue.

Astăzi, la „Moulin-Rouge“ şi la „Folies-Bergère“, nimic mai simplu şi nimeni n'are voie să se scandalizeze,—când trupele de girl aleargă în tactul jazzului neposedând alt veşmânt decât surâsul.

Unii moralişti mai preconizează blamarea acestor spectacole ; e însă curios „cum ascetismul, permite totuşi misionarilor, convertirea tinerelor sălbatice din Polinezia, care n'au alt vestmânt decât inocenţa“, spunea odinioară sarcasticul lord Byron.

**Cinematograful modern**

Arta mută, a îmbrăţişat cu un deosebit interes problema exhibiţei nudului. E adevărat că umea modernă nu-l găseşte tot latât de natural şi comod, precum antichitatea.

In schimb îl consideră foarte distractiv şi adânc dătător de senzaţii. De aceia şi cinematograful a cultivat nudul dând ecranului posibilitatea să construiască soene inimitabile.

Tendinţa actuală, vrea să impue publicului nudul fără voal, văzut de departe şi de aproape. Dar lumea se scandalizează uşor şi simte o mai profundă atracţie, către seminud. Atunci, au loc pe ecran, defilările în maillot—uri de bae, în cămaşă, în haine transparente, cari sunt mult mai „flagelante“ pentru simţuri, decât orice altfel de exhibiţii şi totuşi par mai puţin imorale.

Teza nudului complect n'a fost însă părăsită. Cinematograful viitorului va da loc de cinste unor astfel de spectacole, atunci când frivolitatea şi frenezia simţurilor îşi vor fi diminuat aportul lor practic. Iar lumea va putea înţelege, privind nudul, câteceva din concepţia antică, asupra armoniei formelor şi mişcărilor.

*I. Fr. Botez*

BIBLIOTECA UNIVERSITĂȚII -IAȘI-

ANUL XXV No. 6466 — 5 LEI EXEMPLARUL — DUMINICA 2 DECEMBRIE 1928

# OPINIA

ZIAR POLITIC COTIDIAN

un an
„ 6 luni
„ 3 luni

ANUNCIURI se primesc la toate Agențiile de Publicitate și la Administrația ziarului Iași—Str. Gh. Mârzescu 17

Biblioteca Universit...

## Ministrul Avuției
### NAȚIONALE

Dacă a guverna constitue o adevărată artă, prezența în guvern a „specialiștilor" în fruntea unor ministere, constitue o imperioasă necesitate a timpurilor moderne. Progresul evoluțiunei științifice și industriale a popoarelor au făcut să se nască anumite cerințe de ordin economic care nu arareori intră în conflict cu vechile principii de guvernământ. Situațiunea miniștrilor de resort este astăzi din această cauză cu totul specială.

Sunt ministere care interesează în cel mai înalt grad prosperitatea unui popor. Nu ajunge să fii mare elector, desăvârșit parlamentar sau distins orator pentru a conduce cu succes un atare minister. Se cere din partea celui pus în fruntea unui astfel de minister mai înainte de toate „competența": o prespicacitate, o pricepe e desăvârșită și un simț al realității bine desvoltat.

O simplă eroare de judecată în conducerea ministerelor cu caracter economic poate da naștere de multe ori la adevărate catastrofe.

*

Facem reflexiunele de mai sus gândindu-ne la ministerul agriculturei, la ministerul avuției naționale, după cum l'a botezat actualul ministru de agricultură.

Fiu de plugar el însuși, trăit o viață întreagă în mijlocul naturei, cunoscând de aproape nevoile micilor cultivatori de pământ al căror exponent este, dotat cu o inteligență naturală destul de vie, am fost printre aceia care am socotit că, cu toate lacunele pe care le prezintă mentalitatea unui auto didact, dl Mihalache ar putea fi un bun ministru de agricultură.

Să ne fi înșelat oare? O vorbă bătrânească zice: ziua bună de dimineață se cunoaște. Judecând la lumina acestei zicători, primele manifestări ale d lui Mihalache ca ministru de agricultură nu sunt de natură a ne întări iluziile asupra competinței sale.

Venit în fruntea Ministerului de Agricultură la mijlocul lunei Noembrie, primul său gest a fost trimiterea unei circulări adresate tuturor organelor subalterne, prin care le pune în vedere să desfășoare o activitate cât mai susținută pentru sporirea însămânțărilor de toamnă. Ori ce profan în ale agriculturei își poate însă bine da seama că la această epocă însămânțirile de toamnă încep a deveni prea tardive. Știut este apoi că însămânțările de toamnă și-au văzut reduse suprafața lor în anul acesta, datorită lipsei de sămânță din unele regiuni ale țării. Va înlocui circulara sămânța?

A numărat apoi automobilele ministerului și a găsit că ministerul agriculturei are 150 de automobile. Iată de sigur o cifră impresionantă, menită a face efect în mintea celor care văd în abuzul întrebuințărei automobilelor oficiale una dintre cauzele sporirei impozitelor.

O concluzie s'ar impune deci de la sine: desființarea acestor automobile. Un lucru a scăpat însă din vedere d. Mihalache cu ocazia acestei numărători; și anume că automobilele în chestie cuprind automobilele tuturor consilieratelor agricole din țară (unul pe județ), a servicii'or însărcinate cu măsurătoarea și lotisarea pământului expropiat, a camerilor de agricultură etc. etc.

Se poate oare vorbi serios de desființarea acestor automobile? Dacă s'ar putea aduce vr'o învinuire unor consilieri agricoli și unor președinți de camere de agricultură, ar fi tocmai faptul că nu se duc destul de des în județ, pentru a vedea ce se întâmplă. Agricultura nu se face de la birou, îndrumarea ei cere în primul rând mobilitate. De ce atunci dnsa face declarații solemne că va desființa toate aceste automobile?

Cele ce preced sunt fire te nimicuri care caracterizează totuși un om și o mentalitate. Altă manifestare a «competinței» d lui Mihalache este însă de o gravitate care nu trebue să scape nimănui, și anume *anunțarea revizuirei expropierei și a împroprietăririi*.

De dragul unor efecte electorale eftene și pentru a nu-și dezice trecutul său de agitator de clasă, dnsa nu ezită a produce una dintre cele mai periculoase perturbări în mintea țărănimii.

Incontestabil, s'au produs unele nedreptăți cu ocazia aplicărei reformei agrare, cu sau fără intenții frauduloase. Pentru cele câteva sute de cazuri de această natură nu trebue întreținută însă o permanentă agitație în rândurile țărănimii. Să se spue odată răspicat țărănimei noastre că chestiunea împroprietăririi s'a terminat, să se sădească în sufletul celui împroprietărit siguranța că nu i se va mai lua înapoi pământul, să se întărească în mintea tuturor ideia definitivei stăpâniri, să nu se mai creieze iluzii nerealizabile, și numai astfel vom ajunge la înaltirea țărănimii și la sporirea producțiunei agricole.

Cu agitații de acest soi se va ajunge la rezultatul din Basarabia, la întocmirea de către săteni a tablourilor pe care sunt trecuți toți cei ce posedă pământ, în speranța unei noi repartiții forțate a pământului expropriat.

M. A. BADAREU

## Din toată lumea

**Trei milioane pentru un picior.**—La Paris s'a întâmplat de curând un fapt interesant. Funcționara Madis dela un atelier de confecțiuni din piața Vendome, dorind să se căsătorească și având picioarele cam groase, s'a gândit să-și repare defectul natural. In consecință, ea s'a dus la un chirurg, care i-a asigurat un tratament cu rezultate perfect efi cace. Medicul i-a făcut fetei o operațiune și i-a extras un mușchiu din piciorul „neelegant". Dar operația a avut urmări tragice. Piciorul pacientei s'a inflamat, provocându-i o cang enă periculoasă, ceiace a necesitat imediata lui amputare. Nefericita tată l-a dat în judecată pe chirurgul neprevăzător și tribunalul a hotărât ca medicul să-i plătească despăgubirea de 500 mii franci, adecă peste trei milioane lei. Și așa tânăra funcționară din Paris și-a făcut zestre, dar a rămas fără un picior.

*

**Creditorii lui Amundsen.** Acum câțiva ani Roald Amundsen, nefericitul explorator care și-a găsit moartea în tragica expediție polară pentru salvarea generalului Nobile, era un om foarte bogat. Dar în ultimul timp, făcând unele speculațiuni îndrăznețe, Amundsen și-a pierdut toată averea, rămânând încă dator 15.000 coroane.

Inainte de a pleca la moarte, Amundsen i-a rugat pe prietinii săi, ca în cazul când nu se va mai reîntoarce, să facă ei sacrificiul amical și să-i plătească toate creanțele. Și iată că zilele trecute fabricantul Torad Langaard din Oslo, prietinul defunctului explorator, a vândut toate decorațiile lui Amundsen (33 medalii de aur, 13 de argint și 5 de bronz) și cu banii obținuți i-a achitat pe toți creditorii.

Astfel Amundsen a căpătat postum ultima satisfacție dorită.

*

**Arcul de triumf cu ascensor.**—Marele arc de triumf din Paris ridicat în Place de l'Etoile în amintirea victoriilor lui Napoleon I și subt care se află astăzi mormântul eroului necunoscut, este vizitat zilnic de un public numeros. Din vârful acestui splendid arc de triumf, spectatorii au o priveliște minunată a panoramei întregii metropole.

Dar un mare neajuns pentru vizitatori este scara uriașă a acestei construcții. Pentru a ajunge sus, ei trebuie să urce nici mai mult nici mai puțin decât 280 trepte. Deaceia s'a hotărât să se construiască în arcul de triumf, un ascensor rapid și spațios.

Și astfel publicul va fi scutit de o oboseală și de un efort prea mare.

## IMPOTMOLIREA IMPRUMULUI
### SI PRELUNGIREA CRIZEI ECONOMICE
### SITUAȚIA GREA A GUVERNULUI MANIU
### (IN JURUL DECLARAȚIILOR D-NULUI RIST)

*Declarațiile d-nului Charles Rist, care ne-au fost comunicate ieri,—sunt profund decepționante. Financiarul francez ne anunță că împrumutul extern încă nu se poate face, trebuind mai întâi să înlăturăm deficitul de încasări fiscale și să echilibrăm bugetul.*

*Firește că, în situația aceasta deficitară, nimeni (nici d. Vintilă Brătianu) n'ar fi putut obține acum împrumutul. Așa că nu se poate adnce o învinuire guvernului Maniu.*

*Dar există alte două chestiuni care pun pe d. Manin într'o situație politică destul de critică.*

*

*Vice - guvernatorul Băncii Franței anunță că d. Maniu a aprobat și a recunoscut ca justă condițiile acceptate de d. Vintilă Bratianu.*

*Totuși luni de zile, pas cu pas, național-țărăniștii au criticat aspru guvernul liberal, acuzându-l că primește condiții în defavoarea țării. Și iată a cum pe național-țărăniști aprobând aceleași condiții.*

*Prin urmare, critica din opoziție nu era serioasă Și național-țărăniștii la guvern, nu pot mai mult decât liberalii.*

*

D. Rist spune că se amînă împrumutul din cauza...dificultăților regimului parlamentar. Asta înseamnă că d. Rist face puțină politică internă românească!

Financiarul francez are aerul să spue că împrumutul trebue să întârzie din pricina schimbării guvernului și a nouilor alegeri. Dacă d Maniu ar fi admis un guvern de concentrare care să lucreze cu parlamentul liberal, s'ar fi putut echilibra bugetul la timp și s'ar fi putut grăbi împrumutul (tocmai tema d-lui Vintilă Brătianu)!

*

**Din declarațiile d-lui Rist (dacă nu cumva se vor dezminți) ar reeși răspunderea d-lui Maniu pentru faptul că se prelungește și se agravează criza economico-financiară în care ne zbatem Deci, un mare insucces politic al guvernului național-țărănesc.**

**Va putea oare d. Maniu să găsească imediat alte resurse favorabile, și să repare paguba rezultată din venirea d-sale la putere, la un moment nepotrivit?**

**Rămâne de văzut. Dar sunt puține speranțe.**

**C. R. G.**

FILE DE CARNET

## Recomandații

In mai multe rânduri gazetarul bucureștean d. T. Teodorescu—Branișteanu, în coloanele ziarului „Curentul" și d. T. Arghezi, în minusculele „Bilete de papagal", au evidențiat aspecte din viața scriitorului și gazetarului contemporan.

Un loc aparte a fost lăsat pentru contribuția benevolă a începătorilor. Deoarece felul în care aceștia se prezintă secretariatelor de redacție este atât de naiv și hazliu, încât merită o deosebită atenție.

Dupăce cărțile de școală sunt aruncate cu dispreț într'un colț al camerei, tânărul poet romantic, recitind încă o pagină din glorioasa carieră a lui Victor Hugo, care primea premii literare la vârsta de 13 ani, se așează în fața mesei de lucru și așterne o mică poemă sentențioasă.

In urmă, o recopie caligrafic, orânduește pe plic adresa celei mai mari și cunoscute reviste din țară și acompaniază manuscrisul cu câteva rânduri îndrăznețe:

„Vă rog a tipări alăturata poemă, operă viguroasă, rezultat al unei tăcute cariere literare. N'am publicat până acum nimic, dar scriu de aproape 25 de ani. Primiți etc."

Și când după luni de așteptare, manuscrisul nu apare, tânărul poet exclamă cu un aer de dispreț suveran:

— Aceia, nu pricep nimic, domnule!

Alții, sunt mai șireți. Cer câte o scrisoare de recomandație de la un literat sau în cel mai prost caz, flatează prin eleganța epistolei, amorul propriu al secretarului de redacție: „în speranța că veți găsi rândurile mele agreabile, primiți».

Sau: „lăsând manuscrisele alăturate la suverana d-stră apreciere".

Mai există și alte categorii. Unii nu alătură nici o scrisoare, dar menționează pe plic „manuscris", alții pornesc la luptă cu simpla obrăznicie și imperativul categoric: „pentru publicat",

Insfârșit grupul celor ce se cred definitiv geniali și între cari Nea Niță tronează, trimit unei reviste humoristice o epistolă ofensivă și defensivă:

„dom'le redactor, că vedeți d-stră, subsemnatul scria încă dela 14 ani versuri în semiluna carpaților din Brăila, drept care veți publica manuscrisul închinat Zoiței de ziua onomastică. Primiți etc".

p. conf.

*I. Fr. Botez*

ASPECTE

## UNDE DUCE SPORTUL...

Fără îndoială că sporturile au și o parte bună; vechiul dicton: o minte sănătoasă într'un corp sănătos, nu-și află însă confirmarea întotdeauna din partea sportivilor pe cari excesul îi abrutizează sufletește în măsura în care cresc forțele fizice.

Nu odată au trebuit să fie deplorate rezultatele brutale ale match-urilor de tot soiul, de pe urma cărora participanții se alegeau cu membrele fracturate și publicul asistent — împărțit și el în tabere — se încăera violent. De multe ori câmpurile de exerciții sportive s'au transformat în adevărate câmpuri de luptă, cu morți și răniți.

Ultima întâmplare dela Madrid invederează încă odată cită sălbătăcie produce sportismul exagerat și trebue să dea de gândit autorităților dacă nu este vreme pentru o reglementare și o stăvilire a sporturilor într'o măsură care să le facă mai blînde și să le împiedece de a crea monștri lipsiți de cea mai elementară o menie.

(Continuarea în pag. IV-a)

## Cu barca peste Atlantic

Berlinezul Paul Müller a plecat din Hamburg cu o barcă, pentru a trece Atlanticul. Actualmente a ajuns La Coruna (Spania) și se pregătește să continue drumul spre America.

In acest timp de furtuni groaznice, întreprinderea e foarte îndrăzneață.

## „OPINIA"
### LITERARA ȘI ARTISTICA

**Politica atotputernică.**

La Teatrul Național, în fiecare seară, sala e aproape goală. Se țin diferite conferințe culturale; în sală suflă vântul. Se dau concerte, se organizează festivaluri, se de chid expoziții, toate însă rămân fără spectatori. In schimb o întrunire politică adună un public numeros, care cuprins de pasiune zbiară, râde și aplaudă. Faptul e destul de întristător.

Politica înlocuește astăzi manifestările culturale; mulțimea primește mai satisfăcută discursurile tuturor Cațavencilor, decât o cuvântare despre artă sau literatură. Și scriitorii se angrenează și ei în hora politicii; fac politică în scris, prin ziare, sau la conferințe. Așa le cere publicul și numai așa pot obține succes. Și din zi în zi situația aceasta se accentuează parcă tot mai mult, tot mai general.

i. b.

### FAPTE

**Teatru instructiv**

La Stockholm teatrul de stat și-a dat seama că piesele cu intrigi banale sânt mai puțin folositoare decât cele instructive. Deaceia de trei ori pe săptămână se reprezintă acolo piese care le învață pe gospodine să facă bucate și să conducă menajul; piese care arată cum trebuesc combătute bolile; sau piese utile care prezintă spectatorilor mijloacele de a-și instala ieftin un radio, de a curăța hainele; felul de comportare în societate, cursuri de oratorie și limbi străine, etc.

Desigur inovația teatrului suedez merită toate laudele.

**D. Liviu Rebreanu**

noul director al Naționalului bucureștean, la instalarea d-sale, schițând programul de lucru,

(Continuarea în pag. IV-a)

## Primejdia țigărilor

Deprinderea periculoasă de a arunca neglijent și oriunde mucurile aprinse de țigară, provoacă adesea incendii. Astfel societatea pompierilor din New-York a stabilit că majoritatea focurilor se datorește țigărilor. Intr'un singur an, din cauza acestor mucuri blestemate, societatea americană a fost silită să plătească despăgubiri în valoare de 17 milioane dolari, adecă aproape trei miliarde lei.

Așa dar, observați bine unde zvârliți mucul de țigară.

## Humor parizian

**A fi sau a nu ti gentlemen**

Se povestește la Paris în lumea medicală următoare întîmplare autentică: O doamnă engleză foarte cunoscută, a plecat la Deauville. Intr'o zi când era la masa verde, jucând la Bacara li scăpă un mic sgomot, destul de perceptibil pentru vechi. Michel Georges Michel cunoscutul scriitor și cronicar monden era alături de ea. Cronicarul nu pierdu o secundă, smulse o foaie din carnetul lui, scrise un număr și dădu biletul englezoaice, spunându-i:

— „Doamnă, acuma nu vă rămâne decât ca la plecare să-o reclamați la vestiar, căci am să mă duc să dau ordin să o reție de o parte".

Doamna engleză suparată foc, cu fața roșie, cu unghiile amenințătoare, murmură injurii la adresa lui Michel care foarte flegmatic îi spune:

— Foarte bine doamnă eu credeam că fac bine, dar pentrucă văd că nu aveți înțiredere, și că preferați ca să vi se dea înapoi imediat eu O pu la dispoziția D-vs. numaidecât... și zicând asta, ...lovitura porni.

A fost un hohot general de râs.

**Prietenii noștrii animalele.**

La palatul de justiție se râde încă la amintirea scenei petrecute acuma câteva zile în fața procurorului.

A fost adus la parchet de către doi sergenți un câine care era urmărit de o doamna și un domn din lumea teatrală. Un grup încântător. Ea era roșie până în vârful urechilor; el avea fața mușcată de colții câinelui. Câinele era cuminte, cu capul plecat, ca un vinovat,—vinovat de drama petrecută. Și'au povestit povestea:

El a găsit-o pe ea în tandrețe dragostoasă cu câinele, într'o scenă care aducea cu Leda și lebăda. El gelos și aprins de dragoste, vrea să ia locul câinelui, și dă o lovitură de picior animalului. Dar câinele care este mai bătăios mai cu colți decât lebăda, își ridică capul și mușca drept în față pe „rivalul" lui... Dramă... de gelozie... conchide surâzător poetitorul meu.

**Jocul dragostei și al morței.**

Maurice Dekobra este seducător, frumos, celebru, la modă,

(Continuarea în pag. IV-a)

SEMINARUL DE SLAVISTICA

## Viața politică în Cehoslovacia

Vineri, 23 Noembrie c., *Seminarul de Slavistică* al Facultății de Litere dela Universitatea din Iași și-a ținut obicinuita-i ședință săptămânală. A luat parte, — pe lângă d. *profesor Ilie Bărbulescu*, directorul Seminarului, un mare număr de studente și studenți. Conferință a ținut studentul *Constantin Nicuță* din anul întâi, tratând despre: *Viața politică în Cehoslovacia, în cei șeapte ani după război.* Conferențiarul a spus următoarele, ce dăm aci în scurt rezumat, pentru înțelegerea tuturor:

*

Fiind al zecelea an decând s'a inaugurat o nouă epocă în istoria omenirei, anul 1928 e anul comemorărilor și al aniversărilor. In toate statele ce s'au ridicat pe hârburile vechilor împerecheri silnice s'a sărbătorit în toamna aceasta împlinirea a zece ani decând națiile s'au îmbrăcat în haină națională. Rând pe rând Jugoslavia, Cehoslovacia Polonia și Romănia au evocat zorile erei noui, a erei de libertate a statelor fragmentate național, a erei de pace și liniște ce se vestea după cea mai zbuciumată furtună omenească. Datorită alegerii subiectelor în legătură cu problemele actuale ale statelor slave, a egere intenționat făcută de d. profesor Ilie Bărbulescu am sărbătorit și noi în seminarul nostru de slavistică aniversarea acestor 10 ani a statelor slave cu răsuflări naționale.

Activitatea cehoslovacilor în domeniul politicii interne în decursul primilor șapte ani de viață liberă a poporului cehoslovac a fost subiectul meu ce se'ncadra în rama aceasta mare: cunoașterea statelor slave actuale.

*

Statul liber cehoslovac ia ființă la 28 Oct. 1918 prin o revoluție ce avea să rupă legăturile silnice cu statul putrezit al Habsburgilor; ruptura aceasta s'a facut de *consiliul național*, care fiind format din 30 membri reprezentanți ai tuturor partidelor, era prezidat de Kramar.

Acest consiliu național, prin augmentarea numărului membrilor, se transformă în *adunare*

(Continuarea în pag. IV-a)

**Astă-seară în Saloanele Sport şi Muzică**

ARE LOC

# Balul mascat, costumat şi necostumat

## al asoc. HAKOAH

***Cotillon, Jazz şi fanfara asociaţiei***

Biletele la fabrica de umbrele Kaufman str. Ştefan cel Mare 21.



## DOAMNELOR

**PARISUL**

Care este incontestabil *paradisul femeei* şi *centrul Mondial al eleganţei femenine*, trimete în România ca şi în celelalte ţări din lume creaţiile ei în Rochi, Mantouri şi Parfumuri, dar până acum nici una din firmele mari franceze nu a făcut un export mai frumos în *lingeriile femenine*.

*Vă anunţăm deci că în foarte scurt timp veţi putea găsi pretutindeni lingerie, fină, fabricaţi· franceză, pentru care vom înfiinţa depozite în toate oraşele.*

*Materiile care le întrebuinţăm: Mătase de Lyon, Crepe de Chine, Linon, Batiste, Popline de mătase etc. sunt incomparabile în ce priveşte, calitatea,* **fineţa şi şicul,** *întrucât acestea au cu adevărat gustul parisian.*

*Pentru a vă dovedi aceasta, am dispus să expediem la cerere drept echantioane numai timp de 8 zile.*

*O garnitură completă pentru doamnă sau domnişoară compusă din* **1 camaşă 1 pantalon şi 1 combinison** *sau* **1 camaşă pantaloni, 1 camaşă de noapte şi combineson** *lucrate în fir de linon, calitate extra, lucrate de mână de către lucrători parisieni, ornate cu superbe Dantele de Valancienne, în culori următoare: Rose—„Soumon"—sau Maune. Acestea la* **preţul de lei 100** *franco domiciliu,*

*Mai mult: La primele 250 comenzi trimetem gratuit un superb flacon de Parfum din produsele cele mai mari fâbrici franceze. Pentru a obţine această garnitură echantilon, decupaţi şi expediaţi acest anunţ, notând cât mai disciţrabil numele pronumele şi adresa Dv. la care veţi nota şi măsurile următoare: conturul pieptului, conturul şoldurilor şi înălţimea, anexând şi suma de lei 100 sau un mandat internaţional de 20 franci francezi, la adresa:*

**M. Moussou Manufacture de Lingerie 33 Boulevard des Batignolles. Paris 8.**

**N. B. Având în vedere preţul excepţional care l'am făcut nu putem expedia de cât o singură garnitură de persoană.**



**Instituţia „Toynbee-Hall" Iaşi**

**Sâmbătă 1 Decembrie 1928**

*orele 9 seara precis*

## Şezătoare Literară

la care va conferenţia Dl.

**Dr. Heinz Oppenheimer**

din Palestina, tratând tema:

**„Din galeria eroilor: Aron Ahronson"**

Reţineri de bilete la sediul Instituţiei str. Palat No. 2.


## Epitropia Spitalului Israelit din Iaşi

**Biroul provizor al alegerilor**

Se aduce la cunoştinţa membrilor alegători ai acestei instituţiuni că votarea pentru balotajul rezultat din alegerile de epitropi efectuate în ziua de 25 Noembrie a. c., va avea loc *Duminică 2 Decembrie a. c. între orele 8—13,* tot în localul şcoalei „STEAUA" din str. Anastasie Panu 13.

p. Biroul provizor al Alegerilor
Preşedinte, *Lazăr Marcusohn*
Secretar, *Willy Goldştein*


**Vechiul şi renumitul Magazin Universal**

## „RATA"

**Iaşi, str. Gh. Mârzescu No. 34 Iaşi**

In vederea sezonului de toamnă şi iarnă este bine asortat cu tot felul de mărfuri ca: **Imbrăcăminte, Incălţăminte, Manufactură, Tricotaje,** etc. pe care le vinde cu **preţuri convenabile plătibile în rate lunare şi fără dobândă.**


INSERŢIE *)

## Lămurire

In ziarul „Opinia" din 25 crt. s'a publicat că un d. Const. Lupu din straca I. Creangă (fără număr) m'ar fi reclamat. In „Opinia" din 28 crt. am lămurit ce este cu acest domn.

Pentru o lămurire mai clară, complectez următoarele:

N'am luat nimănui bani pe nedrept şi nimeni altul n'a reclamat contra mea. Banii ce i am încasat dela susnumitul, sunt pentru nişte cărţi ce i-am vândut şi pentru care a venit de mai multe ori insistând să-i vând.

Am ezitat, şi în fine am cedat, cu condiţia să nu mi le mai înapoieze, odată ce sunt cetite, fiind cărţi cu lecţii secrete.

Totuşi d-sa nu s'a ţinut de obligaţie, şi a doua zi a venit la mine spre a-mi înapoia cărţile.

Nu le-am mai reprimit, după cum ne-a fost convenţia.

Acesta este purul adevăr şi dacă are ceva în contra mea, e liber să reclame autorităţilor în drept unde voi dovedi exactitatea celor afirmate mai sus,

**I. Săvescu, spiritist str. Albineţi 22, Iaşi**

*) Redacţia nu răspunde de cele publicate în această rubrică.


**Dinţi frumoşi şi sănătoşi**

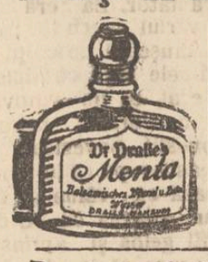


OBTINETI INTREBUINTÂND

APA DE GURĂ

PASTA DE DINŢI

**MENTA**

**Dr. Dralle**

De vânzare la Droguerii. Farmacii si Parfumerii.



DOCTOR

**Natalia Schleier**

de la clinica din Viena

**Specialistă în boli de femei şi copii, Naşteri**

*Consult. 2—6 p. m.*

**s'a mutat str. Păcurari 21**



DOCTOR

**OVIDIU CORDESCU**

**Boli şi operaţiuni de NAS, GÂT şi URECHI**

Consult. 3 jum. — 6 jum.

**Iaşi, str. Lăpuşneanu 27**



DOCTOR

**Dora Coslowsky**

MAMOŞ

de la clinicile din *Paris* şi *Montpellier*

BOLI DE FEMEI, NAŞTERI

Consult. 3—6 p. m.

*Strada Cuza Vodă No. 16*



DOCTOR

**Isac Avram**

specializat la clinicile din Pavia, Milano şi Genova

*Boli interne, Sifilis, Venerice Băi de lumină* (Phototherapie) *Raze* Ultraviolete, *Raze* Infraroşii. *Diathermie, Electrotherapie:* tratament electric prin curent galvanic, faradic, de înaltă frecvenţă, sinusuidal; endoscopie, cauterizare, masaj vibratoriu, băi hidro-electrice, etc.

strada Costache Negri No. 10 vis-a vis de Farmacia Zfass (Esculap).

*Consult. 8-10 a. m.; 3-6 p. m.*


**BANCA MOLDOVA**

S. A. IAŞI

**Convocare**

In conformitate cu deciziunea consiliului de administraţie din 22 Noembrie 1928, d-nii acţionari ai Băncii Moldova, sunt convocaţi în adunare generală extraordinară, în conformitate cu dispoziţiunile art. 29 din statute, pentru data de 13 Denembrie 1928, orele 4 d. a., la sediul Băncii din Iaşi, cu următoarea ordine de zi:

1). Augmentarea capitalului social de la 70.000.000 lei la 100.000.000 lei, prin emiterea a 60.000 acţiuni noui a 500 lei fiecare, valoare nominală, la cursul de 750 lei bucata din care se va trece 500 lei de acţiune la contul capital şi 250 lei de acţiune la fondul de rezervă.

Noua emisiune urmează a rămâne la dispoziţia consiliului de administraţie care va decide de plasarea ei.

2). Modificarea articolelor 5 şi 6 din statutele Băncii, în conformitate cu această deciziune.

D-nii acţionari, cari doresc să ia parte la această adunare generală extraordinară, sunt obligaţi a depune acţiunile lor sau scrisorile băncilor depozitare la sediul băncii, centrala Iaşi, sau sucursalele ei, până în seara zilei, de 7 Decembrie 1928.

In cazul când la acest termen nu s'ar întruni quorumul cerut de art. 63 din statute, adunarea generală extraordinară se va amâna pentru data de 20 Decembrie 1928, când adunarea se va ţine în mod valabil, în acelaş loc, la aceeaş oră şi cu aceeaş ordine de zi, oricare ar fi numărul acţiunilor, prezentate sau reprezentate.

*Consiliul de Administraţie*


**Dr. Doctor H. SIRCHIS**

fost intern de spital

**Boli Interne şi Venerice**

tratează după ultimele metode ştiinţifice.

Consult. 8-10 a. m. şi 2-7 p. m.

**Iaşi, str. Cuza Vodă 9**

vis-a-vis de Prefectura Poliţiei

Pentru săraci gratis


## Un atac banditesc

**pe Şos. Ţiganaşi-Iaşi**

Autorităţile locale au fost înştiinţate despre un îndrăzneţ jaf comis astă noapte în apropierea laşului.

D. V. Răileanu, s'a pornit aseară dela Ţiganaşi, venind calare spre oraş.

In drum, pe şoseaua Ţiganaşi-laşi, călăreţul a fost întâmpinat de trei indivizi, cari trăgând focuri de armă în aer, l-au somat să se oprească.

D. Răileanu a fost dat jos de pe cal, şi în urmă unul dintre tâlhari i-a scos din buzunar un portofel în care avea suma de 70,000 lei.

In urmă banditii au luat calul d-lui Răileanu, dându-i o mărţoagă în schimb, după care aceştia au dispărut.

*

Jandarmii fiind înştiinţaţi despre acest jaf, au format potere petru urmărirea tâlharilor.

Doi dintre banditi erau civili iar celălalt era îmbrăcat în haine de jandarmi şi cu toţi aveau carabine.

Cercetările sunt în continuare şi se crede că îndrăzneţii banditii vor fi prinşi.

## Hangiul din Vlădeni

**a fost înaintat parchetului**

Cercetările în jurul senzaţionalelor descoperiri făcute de către d. locot. de jandarmi Doroftei, la hanul lui Zaharia Calinciuc din Vlădeni-Gropniţa au continuat; şi pe ziua de ieri s'au desvăluit o nouă serie de fapte ale sălbatecului hangiu.

Printre alte fapte este jefuirea şi schingiuirea gospodarului Ciobanu, care s'a ales cu o mână ruptă; jefuirea locuitorului I. Tănase, de o însemnată sumă de bani şi multe alte fapte de acest fel.

Ieri, sălbatecul patron al hanului din Vlădeni, a fost înaintat parchetului.


PIANO de concert, marca Marchal Schüler von Bösendorferi placă de metal, de vânzare. A se adresa la Şcoala Superioară de Comerţ str. Alexandri Iaşi.



SE CAUTĂ corespondenţi comerciali la magazinul de ferărie, Iaşi, str. I. C. Brătianu 132.



DE INCHIRIAT în ograda Băncei Iaşilor str. Ştefan cel Mare 47 libere două camere mari pentru Birou şi Magazii pentru păstrat mărfuri.



O SCURTĂ NOUĂ de stofă de vânzare avantajos. — A se adresa d-nei Dumitrescu str. Stroescu 12.



**Dr. H. Wechsler**

Boli interne, Genito-urinare

Sifilis

**DIATERMIE**

pentru boli urinare, boli de femei, reumatism, nevralgii, migrenă, gută, diabet, boli de stomach etc

Consult: 8-11 a. m. 2-8 p. m.

**IAŞI, str. Armeană 4**



**Dr. M. Sharristh**

**Boli interne şi de copii**

**s'a mutat în**

*strada Sf. Lazăr No. 72*

(prin str. Palat)

Consult. 8—10, 2—4, 6—8



**Doctor A. Dascăl**

**BOLI DE COPII ŞI INTERNE VENERICE ŞI SIFILIS**

Tratamentul radical al Blenoragiei acute şi cronice; al sifilisului în toate perioadele boalei. **BĂI DE LUMINĂ. RAZE ULTRAVIOLETE** tratează: *copii* rachitici, anemici, limfatici, slabi, convalescenţi; *adulţi* reumatici, artritici, adenite, furunculoze, sciatica, afecţiunile pielei şi păr. — Consult. şi tratament 10—12 a. m. şi 2—8 seara.

IAŞI STR. CUZA-VODĂ 42 (casele Cristofor) vis-à-vis de Camera de Comerţ.



DOCTOR

**M. SPITZER**

fost intern al spitalului Sft. Spiridon

**Boli de copii şi interne**

**Boli venerice**

**RAZE ULTRAVIOLETE**

Consult. 8-12 a.m. şi 3-7 p.m.

*Strada Nicolina 10*


# NOTE DESPRE OTTO BRIESE

In palatul „Viaţa Românească şi-a deschis expoziţia Otto Briese, rodul a doi ani de muncă înfrigurată pentru cel ce nu are răgazul creaţiunei, ci trebue să agonizeze, resemnat, ca umil profesor al unei catedre secundare, şi cu rol secundar.. (pictorul predând paremi-se... caligrafia!).

Şi din ceeace a putut fura în două luni de vară din peisajul clasicului Balcic şi Mangalia, a înmănunchiat jerba celor 90 tablouri, spre care îndemnăm publicul estet şi avut al laşului.

Peisagii marine, flori, portrete şi ţigani specifici ţinutului Dobrogiei, moschei etc. le vei afla în pânze de dimensiuni mijlocii, cu o tonalitate cam închisă, dar aşa le-a văzut artistul (ceva în maniera lui Patrascu).

Nu mai e Briese cu mahalaua şi uliţile lui, un felinar, lumina vie a soarelui, şi acel specific colorit, ci un altul care se caută pe sine, în veşnica mobilitate a artistului neîmpăcat şi mânat de demonul creaţiunei în cât mai variate domenii.

Mai anii trecuţi expusese flori, care urmau peisagiilor; iar acum ţigani — portrete, în care reuşeşte deplin, punând viaţă în pânzele lui, deşi nu este specialitatea lui Briese, ci numai o etapă, una din fazele evoluţiei sale.

Şi mă bucură revederea expozantului artist, pe care l-am întâlnit în colonia Ieşană cu d-nii profesori Bădărău, Bedreag, etc. prin luna August, bronzat pe plaja noastră vestită, cu cortul, familia şi pânzele sale, sorbind bogăţia de daruri a naturei şi vraja mării, adesea taciturn rătăcind pe digul Mangaliei.

Pe chevalet mai stă încă neterminată pânza reprezintând un turc, cu plita cu horn atât de caracteristică, apoi „dolce far niente" (No. 1): un turc impietrit privind în gol extatic sub căldura caniculară, servind fără voie ca desăvârşit model artiştilor.

In pânza No. 9 revăd frumuseţea Mangaliei, fata lui Hogea, ascunsă privirei vizitatorilor şi greu ademenită a poza cât va clipe, nefiind admis de Coran. Pânzele foarte bune 44 şi 46 înrudite ca tratare: profilul de faţă şi—cu harbujii, iar No. 71 e simplu, de factură aproape clasică. Destule pânze s'au şi reţinut iar expoziţia încă rămâne deschisă şi Briese al nostru e în deajuns cunoscut.

Balcicul şi Mangalia i-au dat un nou prilej de frumoasă manifestare acestui delicat artist innamorat de misiunea-sa.

**Ing. Cezar Cristea**

## Strămutarea procesului

**„Băncii Generale"**

**O cerere la Curtea de Casaţie**

Ieri urma să continue dezbaterile procesului intentat conducătorilor fostei Bănci Generale, a cărui judecare începuse în şedinţa de Mercuri.

La începutul şedinţei, înainte ca Tribunalul să procedeze la continuarea interogatorului lui Sandu Weinrauch, d. avocat N. Apotecher, din partea inculpaţilor a prezentat un certificat doveditor că Joi, a doua zi după începerea procesului, s'a introdus la înalta Curte de Casaţie o cerere de strămutare a procesului pentru suspiciune legală a cerut suspendarea judecării procesului până la pronunţarea Casaţiei asupra cererii de strămutare.

*

Tribunalul a intrat în deliberare şi după o oră şi jumătate a reintrat în şedinţă, respingând cererea de suspendare a procesului şi procedând la ascultarea celorlalţi inculpaţi şi a martorilor prezenţi.

Procesul a rămas în continuare pentru ziua de 11 Ianuarie. *Rep.*

## ECOURI

**de la clubul averescan**

La clubul averescan s'a adunat aseară multă lume la o consfătuire cc. Costică Meissner e cel dintâi venit,

Se vorbeşte de campania electorală.

—„La Pocreaca, liberalii în cuvântările lor, spuneau că Maniu, Vaida şi ceilalţi miniştri sunt catolici, la care un bătrân sătean a ripostat că şi regele Carol a fost catolic..., iar un altul ar fi adăugat că ar fi bine ca liberalii să nu fie mai catolic decât Papa.

Vine vorba despre preoţii din diferitele cluburi politice.

—„Vezi cc. Costică — zise Părintele Niculea,— preoţii averescani sunt toţi vajnici!..

—„Asta-i laudă proprie", răspunse d. Meissner râzînd.

*

Incep cuvântările.

D. *Meissner* deschide focul şi supune partidul liberal la un vehement atac. Cât despre partidul naţional—ţărănist care afirmă că va sta 8 ani la guvern, se poate întâmpla să stea numai 8 săptămâni.

D. *Mihai Sadoveanu* se ocupă mai mult de declaraţia făcută de d. Maniu că fiecare ministru va fi la locul său, după competenţa sa. Ori în zadar caută să afli ce a scris Aurel Vlad şi ce se pricepe în artă; sau de Mihai Popovici la finanţe — şi aşa mai departe.

Părintele *Niculea*, cere şefilor de sectoare, să lupte cu entuziasm pentru victoria partidului poporului.

D. *Mihai Zosin*, învăţător, face o autobiografie— şi tăgăduieşte partidului naţional-ţărănist dreptul de a vorbi în numele ţărănimei.

D. *Pogonatu* trage o ţapănă răfuială liberalilor, cari au otrăvit sufletul neamului,—şi s'au îmbogăţit, şi-au cumpărat şi clădit case, considerând averea statului, ca a lor.

In sfârşit d. *Petrovici* încheie consfătuirea, prin a arăta cum s'a rezolvit criza politică, — şi afirmând că partidul poporului, în unire cu d. Iorga, formează rezerva politică pentru ziua de mâine.

Cc. Costică Cerchez, a venit la club, mai târziu şi n'a mai luat cuvântul. DAN

## Recursurile fiscale

O importantă speţă fiscală a fost soluţionată eri de către Curtea de apel S. II-a:

Moştenitorii def. M. D. Ghica-Comăneşti, fiind impuşi la Bacău la impozitul global, la un venit de cîteva milioane, au făcut apel şi comisiunea de apel din Bacău a redus venitul după dovezile prezentate şi cu această ocazie, după cererea moştenitorilor a scăzut din venitul gtobal şi taxele succesorale ce au plătit în sumă de 900.000 lei.

Fiscul a făcut însă recurs, care s'a judecat eri. Reprezentantul Ministerului de Finanţe, d. controlor financiar N. Popa, a susţinut şi documentat iar Curtea admiţând recursul fiscului, a stabilit că scăderea taxelor succesorale nu se prevedea în legea fiscală şi că aceste taxe reprezintă un impozit de trausmisiune a averii, deci sunt suportate din capital, iar nu din venit.

Aceiaşi curte a judecat şi respins eri recursurile făcute contra impunerilor imobilelor de d-nii: Elias Grinberg, Leib Blum Leon Iosepovici, Saly Sura Segalt, Haim Fuchs şi Osias Segall.

Azi curtea judecă recursul privitor la o însemnată contravenţie la legea accizelor a fabricei de spirt din Bălţi. Ministerul de Finanţe e reprezentat prin d-nul inspector general de Finanţe Pârligras.

## INFORMAŢII

x Locuitorii din străzile Blondelor şi Brunetelor roagă pe d. primar să dispuie instalarea unor becuri electrice, deoarece acele străzi zac în cel mai profund întuneric şi pe timpul acesta de ploaie, cetăţenii se cufundă în noroi până la genunchi.

x Sîmbătă 1 Decembrie la ora 8 fix va avea loc o şezătoare literară-artistică la cercul „Ronetti Roman" în sala palatului Camerei de Comerţ. Va conferenţia d-l profesor universitar *Florin Sion*. Va urma un bogat program muzical. Intrarea liberă.


FERIŢI-VA de numeroasele boli ale căilor respiratorii, cari bântuie acum. Acei cari întrebuinţează zilnic câteva tablete Panvlavin sunt feriţi de răceală, de anghină sau de gripă.

*De găsit la farmacii şi drogherii.*


x Licenţiaţii (le) şi cei cari au examenul de capacitate numai la un singur obiect, sunt convocaţi de urgenţă Duminică 2 Decembrie ora 11 dimineaţă la Universitate, pentru a li se face comunicări importante relativ la examenele de capacitate din sesiunea curentă.

# ULTIMA ORA

## Ordonanțe de plată falșificate la ministere

**Descoperirea unei bande de exersci**

*Bucureşti 1.—In Capitală s'a descoperit o vastă bandă care se ocupa cu falşificarea ordonanţelor ae plată la ministere. In acest mod s'au incasat mai multe milio.. .*

*Un membru al bandei s'a prezintat ieri la administraţia financiară cu câteva ordine de plată. Când insă casierul a inceput să le verifice, individul a dispărut*

*Parchetul face cercetări foarte interesante, dar şi foarte anevoioase, deoarece banda are ramificaţii vaste.*

## Guvernul roagă ziarele să nu publice ştiri falşe

**INTERVENŢIA D-LUI VAIDA**

Bucureşti 1.—D. Al. Vaida ministru de interne, a convocat pe ziarişti şi şi-a exprimat regretul că ziarele opoziţiei publică ştiri daunătoare interesului ţării.

Astfel se dau ştiri neexacte despre scăderea leului şi despre tratativele de împrumut.

D. Vaida roagă gazetele să nu publice de cât ştiri exacte. deoarece s'a redat presei libertatea fără a se înţelege ca această libertate să degenereze. Ziarele nu trebuie să facă răul serviciu de a alarma străinătatea şi a nelinişti populaţia ţării.

D. Vaida a mai declarat că guvernul va păzi ordinea,

D. Vaida Voevod

luînd măsuri severe contra curentelor periculoase.

## D. Maniu doreşte menţinerea cursului leului

Bucureşti 1.—Ziarul „Viitorul" afirmase că d. Maniu are intenţia să scadă leul pînă la 2 şi jum. centime.

D. Maniu a autorizat pe gazetari să desmintă categoric această afirmaţie a ziarului „Viitorul". D. Maniu îşi exprimă mirarea că ziarul unui partid de guvernământ se asociază la asemenea înscenări care pagubesc interesele Statului. Leul nostru trebueşte şi va fi menţinut la valoarea actuală.

## Starea regelui Angliei

**Londra 1.—Regele George a trecut o noapte liniştită. Suveranul a fost supus unui examen medical, care a ţinut patru oeasuri. Apoi s'a dat un buletin medical, în care se anunţă că temperatura a scăzut, dar că pericolul n'a trecut. Starea regelui s'ar putea agrava.**

*

Roma 1.—Papa Pius XI stă în permanent contact cu ministrul Angliei şi cere informaţiuni despre boala regelui George. Papa l-a rugat pe ministru să anunţe la Londra că face zilnic rugăciuni pentru însănătoşirea regelui.

## In jurul incidentului Bibescu—Stoica

Bucureşti 1.—D. Vasile Stoica, consilier de Iaşi, care a pălmuit pe ministrul Anton Bibescu, a fost pus în disponibilitate.

In chestia incidentului, — d. Stoica a declarat ziariştilor că toată lumea a recunoscut opera înfăptuită de d-sa în America, afară de d. Bibescu, care nici măcar nu ştie bine romîneşte.

*

Pe de altă parte d. Bibescu declară că nici nu cunoaşte personal pe d Stoica ; dar din cele auzite, i a adus laude chiar ieri într'o convorbire cu d. Lugoşanu.

D. Bibescu a mai spus că d. Stoica l-a lovit pe la spate, fără nici o explicaţie între dânşii.

## Fălcoianu definitiv condamnat

Bucureşti 1.— Inalta Curte de casaţie a respins ieri recursul lui Al. Fălcoianu, autorul falsurilor dela „Monitorul Oficial", care astfel rămîne definitiv condamnat la 5 ani închisoare.

## Surpările continuă la Constanţa

*Constanţa 1.— Opera de distrugere pe care o intreprind apele mării face ad vărate ravagii în regiunea nordică a oraşului. Alte case s'au surpat pe str. Mircea, şi au început să se desfacă şi trotoarele. Strada a devenit în întregime nelocuibilă.*

## Atentatul criminal dela Curtea cu Juri din Praga

Praga 1.— In şedinţa de ieri a Curţii cu juri, în care se desbătea procesul lui Alcibiade Bebi, asasinul fostului ministru plenipotenţiar albanez Tsena Beg, Bebi a fost ucis cu şase gloanţe de revolver de un necunoscut din sală. Atentatul a fost comis

TSENA BEG

tocmai în momentul cînd inculpatul declara la interogator că regele Ahmed Zogu este un trădător de patrie.

Un glonte a lovit în piept şi pe ziaristul Delvechio, corespondentul ziarului „Giornale d'Italia". In stare foarte gravă acesta a fost transportat la spital, unde se va încerca să i se extragă glontele din plămân.

In sală s'a produs o panică extraordinară ; publicul se îngrămădia la ieşiri şi cu acest prilej un jurat şi-a rupt piciorul.

*

Asasinul se numeşte Zia Vucitru, fost servitor credincios al lui Tsena Beg. Parchetul a arestat imediat şi pe Kani Beg, fratele lui Tsena Beg, bănuit ca instigator.

## Liga Naţiunilor

Geneva 1.—Secretariatul Ligii Naţiunilor anunţă oficial că sesiunea consiliului care începe la 10 Decembrie, se va ţine la Lugano.

## Statul austriac încurajează construcţiile

Viena 1.—Guvernul a depus în parlament un proect de lege pentru încurajarea construcţiilor. Statul oferă asistenţă financiară persoanelor care posedă terenuri şi 40 la sută din valoarea construcţiei. In acest scop este necesar un fond de 230 milioane shilingi.

## Sărbătorirea independenţei Albaniei

Tirana 1.— Astăzi s'a serbat cu fast deosebit aniversarea independenţei Albaniei.

Regele Ahmed Zogu a primit vizita corpului diplomatic, a membrilor parlamentului.

Regele a ţinut un discurs, declarînd că politica externă a Albaniei urmăreşte asigurarea păcii.

## A MURIT regele diamantelor

Londra 1.—Din New-York vine ştirea morţii lui Thomas Rooion, regele diamantelor, a cărui avere se urcă la 300 milioane dolari (circa 50 miliarde lei).

Thoomas Rooion, a murit în vrâstă de 77 ani. El era cel mai mare proprietar de mine şi diamante din lume.

## Incă o femeie condamnată la moarte

Paris 1. — Curtea cu Juri a condamnat ieri la moarte a patra femeie, în actuala seziune.

Este vorba de d-na Iulie Bruc, care şi-a ucis soţu

## Unirea Ardealului şi Bucovinei serbătorită la Iaşi

Iaşul a comemorat astăzi, împlinirea unui deceniu dela unirea Bucovinei şi Ardealului cu vechiul regat.

Oraşul a fost frumos pavoazat, iar la florile 11, a avut loc la Mitropolie un Te-Deum, la care au participat d-nii : gen. Constantinov, gen. Botez, prefect V. Petrovanu, procuror general Coroi, prim procuror Kaţiki, Adace ajutor de primar, doctor Cazacu, inspectorul regiunei sanitare, doctor Vasiliu, medicul primar al judeţului, colonel Macri, comandantul pieţei, cap. A. Alexandrescu, comandantul companiei de jandarmi, ofiţerii garnizoanei locale, şcolile precum şi un mare număr de credincioşi.

Serviciul religios a fost oficiat de către *P. S. S. Arhiereul Grigorie*, vicarul Mitropoliei, înconjurat de un sobor de preoţi.

Apoi P. S. Sa a rostit un frumos şi înălţător discurs. S'au împlinit zece ani—a spus P. S. S. Arhiereu—de când Bucovina a revenit la sânul Moldovei şi decând Ardealul s'a alipit la vechiul regat.

Acest eveniment va fi mai mult decât o sărbătoare veşnică pentru neamul românesc, va fi o sărbătoare de înfrăţire şi unificare sufletească, de entuziasm românesc şi de înălţare creştinească.

In cuvinte enzuiaste P. S. Sa a făcut un scurt istoric al evenimentelor, sfârşite prin încoronarea la Alba Iulia, acolo unde la 1601 Mihai Viteazul pornise unirea tuturor românilor,—a regelui Ferdinand, la 1 Decembri 1918.

*

După aceasta, întreaga asistenţă a coborât în curtea Mitropoliei, unde d. gen. *Constantinov* a vorbit trupelor despre importanţa zilei.

A urmat defilarea trupelor ; după care în cântecul muzicei militare, la orele 12, solemnitatea a luat sfârşit.

La Restaurantul şi Berăria **AZUGA** Piaţa Unirei

va debuta cu începere de Duminică 2 Decembrie renumita orchestră

**„THE SIX TAUSTER BOYS"**

care a repurtat *succese briliante, în turneul făcut în ţară,* care au culminat la *Bucureşti*

**Muzică clasică, Naţională şi Jazz**

SOFICA WEISSMAN
PAUL GODEL
logodiţi
Paris, 24 Noembrie 1928

## INFORMAŢII

x In urma ploilor din ultimele zile, în apropiere de gara Buciumeni—Iaşi, în mijlocul şoselei s'a produs o surpare a pământului.

S'au luat măsuri pentru astuparea groapei şi restabilirea circulaţiunei.

x In seara de 8 Decembrie va avea loc în sala Ateneului din Nicolina un bal dat de societatea văduvelor din războiu.

x Mâine se joacă încăodată matchul de championat contestat a II oară între „Concordia" şi „Spt. Studenţesc".

x Consiliul municipal al Chişnăului a ales primar pe d. Negrescu.

x D. subprefect V. Spacovici, a fost transferat dela Soroca la Iaşi, în interes de serviciu, în locul d-lui C. Marinciu, titular la prefectura judeţului nostru.

D. Marinciu a fost transferat la Roman.

x Mâne are loc a XIV şezătoare literară a cercului funcţionarilor de librărie, la care va conferenţia dl. Prof. Bârsănescu despre „motive şi directive de viaţă".

Va urma lectură, muzică, declamaţii în sala asociaţiei funcţionarilor de bancă din str. Cuza Vodă (Vila Rodion vis-a-vis de Prefectura de Poliţie).

Intrarea liberă.

x **De la Teatrul Naţional.** In astă seară la Teatrul Naţional se va reprezenta *„Cyrano de Bergerac"* care a obţinut un strălucit succes, fiind montat cu un fast neobişnuit şi bucurându-se tot odată de distribuţie îngrijită în frunte cu d-nii : A. Ghiţescu, P. Petrone, Damira, Profir, Boldescu şi d-nele A. Braesky, Castriş, M. Chiţescu, Colceag etc.

— Luni 3 Dec. se va relua «*Prostul*" cu d. Mil. Gheorghiu în rolul principal.

— Joi 6 Decembrie se reia *„Comedia Morţii"* de Adrian Pascu.

— Se repetă *„Căsătoria"* de Gogol cu d-nii Meicu, Ramadan, Morcovescu, Popovici şi d-nele Castriş, Profir, Horga.

x „Cercul Cultural al Tineretului Funcţionar" organizează Duminică în 2 Decembrie a. c. a 8-a Şezătoare Literară în sala şcoalei Junimea No. 2, strada Palat 62 unde va conferinţa studentul Solomon Manole despre „Desvolt rea Artei Cinematografice în Rusia de azi". Urmează un program bogat.

x Joi 29 Noembrie d. pretor V. Budace a instalat noua comisiune interimară a târgului Sculeni compusă din d-nii D. Gr. Mizin, preşedinte şi Legher şi Galit, membrii.

x Doctorul BRENER *specialist mamoş*, boli de femei, consultă dela 2 până la 6 p. m.

x Comerciantul Dovsem Bercovici, proprietarul magazinului incendiat din str. Ştefan cel Mare, a fost reţinut la poliţie în interesul cercetărilor.

Se bănueşte că focul ar fi provenit dela o sobă din magazin.

## ORA 3

## Banca Naţională aderă la convenţia româno-germană

*Bucureşti 1.—Pentru perfectarea convenţiei din 10 Noembrie 1928 încheiată de statul român cu Germania, era necesară o scrisoare din partea Băncii Naţionale, prin care institutul nostru de emisiune să declare că aderă la textul convenţiei încheiate şi că îşi retrage actiunea introdusă la tribunal arbitral româno-german în contra băncii Reichului.*

*Această scrisoare a fost predată aseară de către d. Burileanu, guvernatorul Băncii Naţionale, în mânile d-lui Mihai Popovici, ministru de finanţe. D. Popovici a expediat imediat scrisoarea la Berlin.*

## S'a semnat tratatul polono-ungar

Varşovia 1.—La ministerul de externe, d. Zaleski ministrul polonez şi d. Walko, ministrul de externe al Ungariei, au semnat tratatul de conciliaţiune şi arbitraj polono-ungar.

Apoi s'a conferit decoraţii membrilor delegaţiunilor. D. Walko a primit mare decoraţie «Polonia restituta», iar d. Zaleski a primit marele ordin maghiar pentru „Merit".

## Telegramă

## Asigurarea Românească

**Inspectoratul General Iaşi**

**Iaşi, str. Lăpuşneanu 40**

La tragerea din 30 Noembrie 1928 printre alte poliţe s'au amortizat următoarele din regiunea D voastră :

**Poliţa No. 118870 de**

**Lei 20.000**

**a D-lui Petre C. Gheorghiade din Iaşi str. Lascar Catargi 39**

**Poliţa No. 2871 de**

**Lei 20.000**

**a D-lui Const. P. Demetrescu din Iaşi Fabrica de spirt „Fermentul" Abator**

Rugăm urgent achitarea.

*Direcţiunea Generală Bucureşti*

ECOURI

— La cazarma Regimentului Căi Ferate, construită la Socola, întreaga instalaţiune electrică la pavilioane şi racordurile aeriene au fost încredinţate spre executare Biroului Electro-Technic „MARCON." din str. Dda Lăpuşneanu No. 44 (sub Hotel Palace).

DOCTOR
**Sebastian Pineles**
medic de spital
Specializat la Paris şi Viena
**în boli de copii şi sugaci**
RAZE ULTRAVIOLETE
Consult. 2—4 p. m.
*str. Gh. Mârzescu 16, etaj*
(Casele foste Kessim)

DOCTOR IN MEDICINĂ
**M. WECHSLER**
Specializat în Franţa în
**ARTA DENTARĂ**
**Boli de gură şi de dinţi**
Consult. 9-12 şi 2-7 p. m.
IAŞI, Str. Ştefan cel Mare 13
Casele Leon Mayer

# Ştiri din ţară şi străinătate

ASPECTE

## Unde duce sportul

(Continuarea din pag. I-a)

La Madrid a avut loc un match de box între negrul Sotolongo şi campionul madrilen Orthiz, după cîteva rounduri, negrul a fost pus Knock'out de către adversarul său, în urletele şi fluerăturile mulţimei care avea convingerea că era o înfrîngere fictivă. Cu greu, prin mulţimea îndîrjită, negrul a putut fi transportat pe o targă avînd de suportat în drum insultele publicului şi cîţiva pumni bine aplicaţi de unii spectatori mai îndrăzneţi cari credeau că totul este un aranjament al impresarilor.

Spre seară însă s'a aflat că negrul Sotolongo a murit la spital în urma loviturilor primite de la adversarul său ; şi atunci, satisfăcută, mulţimea l'a căutat pe Orthiz şi, descoperindu l într'o cafenea, i-a făcut o manifestaţie de simpatie cu cântece şi aplauze purtîndu-l în triumf pe străzile Madridului în sărbătoare care îşi vedea gloria crescută prin pumnii consacraţi ai campionului său.

Întâmplarea e cât se poate de dureroasă. Ea dovedeşte mizerabila mentalitate a sportivilor cari se pasionează pentru crime şi sunt gata să le comită ei înşişi, atunci când li se pare că idolii lor cu muşchi de fier n'au fost prea abili în acordarea loviturilor.

Se pare că sporturile aşa cum sînt practicate acum, dovedesc tocmai contrariul decît ceeace ar tinde să dovedească vechiul dicton latin : cu cît trupul e mai sănătos, cu atât mintea e mai beteagă... G. SPINA

## Humor parizian

(Continuarea din pag. I-a)

galant, deci are toate calităţile ca să placă unei femei. Dar place tuturor femeilor. Şi îi este imposibil să numere succesele lui amoroase. La început şi-a propus ca să noteze numele şi adresele tuturor admiratoarelor lui, dar era lista prea lungă, lucrul prea obositor.

Mai zile trecute două drăguţe fice ale Evei au venit în audienţă la celebrul „romancier" au venit în acelaş timp. Frumoase, de o frumuseţe egală amândouă. Una venea pentru întâia data, cealaltă pentru a doua oară. Când eşti romancier, în meseria cărţilor, bibliofil ca Dekobra preferi totdeauna primele ediţii. Dar este foarte greu să te debarasezi de cartea deja... răsfoită, mai ales când şi acea răsfoită este frumoasă.

Dar Dekobra are spiritul foarte decis—şi fără ezitare zise amândurora

—Închipuiţi-vă Doamnelor că vroiam să vă ofer la amândouă „Serenada Călăului" (ultima lui carte), dar văd că nu-mi mai rămâne de cât un volum, aşa că am să fiu silit ca să împart. Pentru D-v. Doamnă (către acea... ne răsfoită) are să fie Serenada... pentru D-v. Doamnă (către acea răsfoită) are să fie Călăul. Şi sunând servitorul îi spune :

—Fii aşa de bun şi condu pe Doamna.

Pentru Serenadă conduc eu. Sânt al D-v. Doamnă..

*L. D. R.*

Paris Noembrie.

## „OPINIA"

### literară şi artistică

(Continuarea din pag. I-a)

a arătat în acelaş timp care este misiunea adevărată a unui teatru naţional :

„Voim reprezinta—a declarat d. Rebreanu—numai piese originale şi clasice, de o valoare netăgăduită, aşa cum prevede legea. Mărimea reţetelor nu mă interesează, căci cred că menirea Teatrului Naţional nu este aceasta. Numai atunci ar conta această chestiune, dacă teatrul s'ar putea susţine fără subvenţie. Vom juca în cea mai mare parte piese româneşti, fiindcă aceasta cred că e menirea unui teatru naţional. Evident că nu pot fi toate piesele originale ireproşabile. Dar câte din piesele franceze jucate sânt măcar reprezentabile ?"

**Diferite ştiri**

— *La Conservatorul* muzical din Budapesta s'a înfiinţat o catedră de jazz-band.

*La Berna* (capitala Elveţiei) se pregăteşte în prezent reprezintarea piesei „Meşterul Manole" a talentatului poet român Lucian Blaga.

— *Astăzi* se împlinesc zece ani de la moartea lui Edmond Rostand, autorul lui „Cyrano de Bergerac".

— *La Bucureşti* a avut loc premiera piesei „Petronius" de Mircea Rădulescu. In rolul principal actriţa noastră Sorana Ţopa a obţinut un frumos succes.

— *Intreg talentul* mult regretatului *Steuerman-Rodion*, de la gingăşia versului şi până la ironia muşcătoare a prozei, e cuprins în volumul său *„O toamnă la Paris"*, recent apărut într'o nouă şi elegantă ediţie.

— *O poemă inedită* a lui Jean Richepin a fost descoperită la Paris şi va fi în curând dată publicităţii. Este vorba de o satiră împotriva fricoşilor care se cred oameni mari.

**Suferinţa femeilor.**

— Sânt sigur că femeile suportă dureri mai mari decât bărbaţii.

— De unde ştii ?.. eşti medic ?..

— Nu ; sânt cizmar.

**Bibliografie**

*„Adevărul literar"* (No. 417) a apărut închinat în întregime unirii tuturor Românilor, cu prilejul împlinirii a zece ani dela alipirea Ardealului. Semnează frumoase articole festive d-nii : Gala Galaction, Tudor Arghezi, Alexis Nour, H. Bazian, George Baiculescu, Adrian Maniu, Alice Gabrielescu, D. N. Teodorescu, etc. In rest, cronici, recenzii şi însemnări.

## Jefuirea bisericei

### din Comăneşti (Bacău)

Bacău.— Necunoscuţi făcători de rele, prin forţarea unui geam şi prin ruperea grăţiilor de la fereastra bisericei parohiale din Comăneşti, au pătruns în acel sfânt locaş şi au furat lucruri de mare preţ.

## Două atacuri banditeşti

### IN LOCALITATE

**Un precupeţ rănit la Abator. — Alt atac în şoseaua Ţutora**

Aseară la orele 8 a fost găsit zăcând în fundacul Ignat, d-rul Stoica Dumitru, din str. Smârdan având mai multe răni pe faţă.

Imediat s'a înştiinţat poliţia care a început cercetări.

Fiind readus în simţiri, Dumitru Stoica, precupeţ de meserie, a declarat că pe când mergea spre fabrica de stofe din Abator, a fost înconjurat la un moment dat de patru indivizi necunoscuţi care l'au maltratat şi rănit pentru a-l jefui.

Victima a fost pansată deîndată deoarece faţă-i era însângerată.

Până acum cei patru indivizi n'au fost găsiţi.

*

Un alt atac banditesc s'a săvârşit aseară pe şoseaua Ţutora la marginea oraşului.

Locuitorul Gh Costache Zotta din comuna Răducăneni, jud. Fălciu venea cu căruţa spre oraş.

In dreptul cantonului No. 5 i au eşit înainte trei indivizi înarmaţi care au încercat să-l jefuiască. Protejat de întunericime, drumeţul a sărit din căruţă şi a luat-o la fugă, reuşind să ajungă la primul post de poliţie unde a dat alarma.

Intre timp banditii au dispărut şi Zota şi-a găsit caruţa în dosul cantonului.

Poliţia a început cercetări pentru prinderea îndrăzneţilor banditi. Rep.

## Paralizia infantilă

### la Paşcani

Un caz de paralizie infantilă s'a declarat ieri la Paşcani. D. Burăh Blumenfeld, membru în comunitatea israelită, s'a îmbolnăvit de poliomielită.

## Instalarea comisiei interimare

### la Podul-Iloaei

Podul-Iloaei 1. — Ieri dimineaţă la orele 10 a avut loc la primărie instalarea nouei comisi interimare a consiliului comunal din localitate. Se ştie că consiliul vechi a fost dizolvat deoarece majoritatea consilierilor au demisionat.

La instalare au luat parte d-nii dr. Th. Bulău şeful sectorului naţional ţărănist şi d. Virgil Popovici pretorul plăşei Bahlui, precum şi numeroşi cetăţeni şi săteni.

Părintele V, Lăzărescu şi Rabinul Burăch Schvartz au primit jurământul noilor consilieri d-nii Ioan D. Irimia preşedinte, Moise Solomon şi Gheorghe Rotaru vice—preşedinţi, Favel Dascalu—Meiznar, Joan Bucur. Hascal Marcovici, Gh. Jurea, Gh. Mehedinţi şi Jlie Ţurcanu consilieri. Au luat cuvântul d-nii Dr. Bulău şi Pretorul Popovici

— Imediat după instalare, noul consiliu s'a intrunit discutându-se chestia apei de care târgul este lipsit de câteva luni de zile. *Coresp.*

# INFORMAŢIUNI

x Numărul bolnavilor de scarlatină, internaţi la spitalul de izolare, a atins pe ziua de eri cifra de 153.

x Mâine are loc în capitală congresul asociaţiei generale a medicilor. Din laşi va participa d. dr. C. Tănăsescu, medic şef al oraşului.

x D. plutonier Müller Ioan ne roagă să arătăm că lingeria furată de la d-sa acum câteva zile i-aparţinea d-sale, şi nu Regt. 13 Infanterie, cum din eroare s'a anunţat.

x Continuându-se urmărirea asasinilor soţilor Solomon din Bivolari, au fost cercetaţi şi locuitorii T. Maxim şi Ion Popa presupuşi autori ai unui alt asasinat săvârşit în Bivolari acum opt ani asupra familiei negustorului Herş Borsan.

Pînă acum însă nu s'a ajuns la nici un rezultat.

x Un început de incendiu s'a declarat la locuinţa d-lui Strul Iţicovici din str. Vasile Lupu 3.

Focul a fost localizat de locatari înainte de a lua proporţii.

x In astă seară la orele 9 p. m. va avea loc a XIV şezătoare a Ateneului Popular din Nicolina. Va conferenţia d. prof. Emil Diaconescu despre „Actul unirei Ardealului la patria mumă".

x Ieri a avut loc la Teatrul Naţional, o şedinţă a comitetului de administraţie.

Dl. I. Iordan director, a cercetat situaţiunea actorilor şi problema avansărilor. Se vor acorda premii de creaţie artiştilor N. Meicu şi C. Ramadan. De asemeni s'a discutat chestiunea măririi salarilor actorilor.

x Partidul naţional-ţărănist, ţine în astă seară, o întrunire, în sala „Victoria", din strada Ştefan cel Mare. Vor vorbi d-nii Râşcanu, dr. Mironescu, Jacotă şi alţii.

Averescani ţin o întrunire, în strada Semnului. Aci va vorbi d. Mihai Sadoveanu.

## Declaraţiile d-lui M. Popovici

### despre problema financiară

Ieri seara, precum am anunţat, d. Mihai Popovici a făcut reprezentanţilor presei declaraţii cu privire la situaţia financiară. Ministrul de finanţe a spus că dificitul bugetar va fi acoperit cu creanţa asupra Germaniei şi cu angajamentul cu Banca Naţională pe baza planului de stabilizare. In plus se vor face mari economii la toate capitolele bugetului.

D Popovici a arătat apoi că guvernul se află în posesia a cinci noui oferte de împrumut. Deocamdată însă o comisiune în frunte cu d. Lugoşanu a plecat la Paris pentru continuarea tratativelor.

Stabilizarea leului se va face la cursul zilei, iar o bună parte din împrumut va fi întrebuinţată pentru refacerea căilor ferate.

x In urma intervenţiei d-nului rector B. Bogdan, ministerul de instrucţie intenţionează să acorde o serie de burse suplimentare, studenţilor cari au reuşit la examenul de intrare în cămin dar n'au loc fiind un număr prea mare de solicitanţi.

x Astăzi după amează la ora 3 are loc la Teatrul Naţional festivalul organizat de Ateneul popular din Tătăraşi, cu prilejul împlinirii a zece ani dela Unirii Ardealului.

x *La Ungheni* a izbucnit ieri un incendiu la locuinţa d-nului Haim Polack. Flacările au distrus mobilierul din casă. După trei ore de muncă încordată, focul a putut fi localizat.

x **Concertele Szreter.**—Cunoscutul pianist *Szreter* concertează astăzi şi mâne seara în sala Conservatorului. Programul bogat şi talentul matur al maestrului sânt o chezăşie pentru succesul ambelor concerte.

x Recolta din anul curent a viilor Bădărău este a 30-a recoltă. In vederea acestei aniversări de 30 de ani de producţia coutinuă şi pentru a face un sacrificiu vechei clientele Th. şi Dan Bădărău va pune în vânzare pe un preţ de sacrificiu în sticle înfundate un vin demn de renumele casei, care va purta o etichetă specială.

x Astăzi au fost lăsaţi la vatră jandarmii din contigenţul 1926, din judeţul nostru.

x Automobilul 253 mergând cu viteză a dast peste maşina 468 a d-lui Scutaru, rupându-i o aripă.

x D. Cesar Partenie Antoni a fost numit conferenţiar definitiv de „maşini electrice şi staţiuni centrale de elehtricitate" la facultatea de ştiinţi din localitate.

x Răufăcători au prădat astă noapte casa gospodarului Ilie Cantiru din Ungheni, de unde au furat numeroase lucruri casnice de valoare.

x Luni 3 Decembrie ora 5 şi jum. p. m. se întruneşte la sediul filialei *Crucei Roşii* din str. Toma Cozma 5, comitetul pentru ajutorarea înfometaţilor, spre a decide asupra măsurilor urgente ce sânt de luat în judeţele bântuite de secetă.

x **Artistice.** — Mâne dimineaţă la ora 11 are loc în saloanele magazinului Braşcu vernisajul expoziţiei pictorului *Ioan Cosmovici* şi sculptorului *R. Hette.*

x D. ajutor de judecător Grigore Livovschi din comuna Nemţeni, jud. Lăpuşna, ne comunică că în casa d-sale s'a pripăşit un câne prepelicar de culoare albă cu pete castanii. Proprietarul câinelui rătăcit îl poate oricând lua de la susmenţionata adresă.

x Fabrica de cherestea proprietatea fraţilor Blaşca din Mărgineni (Bacău), a fost distrusă de incendiu.

Clădirea a fost asigurată pentru suma de 500 mii lei.

x **Incendiu.**—Astă noapte la orele 2 un incendiu s'a declarat la magazinul de galanterie şi tricotaje al d-lui Dorsem Bercovici din str. Ştefan cel Mare No. 54.

Focul a cuprins numai o parte din marfa ce se găsea în magazin. Pompierii sosind la timp, incendiul a fost localizat înainte de a lua proporţii.

A fost distrusă numai o parte din marfă în valoare de câteva sute de mii lei. Poliţia a început o anchetă pentru a stabil cauzele incendiului.

**Dr. G. Sava-Goiu**
s'a mutat în str. Vasile Conta No. 26 (din str. Lăpuşneanu),
Consultaţii pentru
**BOALE DE OCHI**
2 4 p. m., în zilele de lucru.

Nu cumpăraţi
**BLĂNĂRII**
până nu veţi vizita marele depozit de la casa
**ALTER DAVID S-sor**
din str. Ştefan cel Mare 16 în magazinul
**„LA PRIMAVARA"**
*unde vă veţi convinge de superioritatea mărfurilor şi de marea reducere de preţuri.*

**Important**
**Societate de Asigurări**
Caută
**REPREZENTANT sau AGENT**
pentru oraşul şi judeţul Iaşi. De asemenea achizitori şi încasator pentru portofoliul existent. Condiţiuni foarte avantajoase.
Ofertele a se adresa : Inginer V. O. poste-restante Iaşi.

**Evitaţi Scarlatina**
dacă veţi întrebuinţa următoarele Preventive
„PHENOXIL"
Gargară preventivă 4—5 picături la 100 grade apă
„OLEU PREVENTIV"
2—3 picături în nas
Soluţia „MILNE"
De badijonat în gât. Recomandate de Direcţia Spitalului de Izolare din Iaşi.
Preparate de Farmacistul WERNER Iaşi

R. M. S.
Direcţiunea Fabricei de Tutun din Iaşi

**Publicaţie**

Pentru aprovizionarea cantinei personalului Manufacturii de Tutun din Iaşi, cu carne necesară pregătirei mâncărei lucrătorilor, se va ţine licitaţie cu oferte închise, în ziua de 4 Decembrie 1928, orele 10 dimineaţa, în localul Direcţiunii.

Cantitatea trebuitoare este de circa 1300 Kgr. carne de vită, furnizată la cerere, în cursul fie cărei săptămâni. Aprovizionarea se va face în dimineaţa zilei când se întrebuinţează carnea, care se va anunţa cu două zile înainte.

Cei interesaţi a concura la această licitaţie, vor depune separat de oferta respectivă şi o garanţie de 10 la sută din valoarea cărnei ofertată pe trei luni, în numerar sau efecte garantate de stat,,

Art. 72—83 din L. C. P. se aplică acestei licitaţi.

*Direcţiunea*

No. 8031.

SEMINARUL DE SLAVISTICA

## Viaţa politică în Cehoslovacia

(Continuare din pag. I-a)

*naţională constituantă* din sânul căreia se alege primul guvern cehoslovac : *guvernul Kramar.*

Guvernul acesta cu toate că era compus din reprezentaţi ai tuturor partidelor politice cehoslovace, gravita în jurul agrarienilor şi naţional-democraţilor. Se va ciocni, din cauza aceasta, de forţa mereu în creştere a partidelor socialiste.

Activitatea lui e considerabilă. E de ajuns să amintim că în afară de înăbuşirea încercării de insurecţie germană şi restabilirea ordinei în Slovacia şi Teşin, invadate una de Unguri cealaltă de Polonezi, a elaborat reforma agrară, a stabilit un buget şi a încercat o asanare monetară.

Dar din cauza creşterii socialiştilor, proximul *cabinet prezidat de Pfastimil Tusar* (social democrat) acordă o largă reprezentanţă partidelor socialiste şi numit din această cauză „coaliţia roşie-verde".

Dă şi păstrează în trăsături mari linia politică a cabinetului precedent, guvernul Tusar realizează, cum era de aşteptat reforme mai ales pe teren social (reglementează munca copiilor, fixează participarea lucrătorilor din subsol la administraţia şi beneficiile întreprinderilor miniere, îmbunătăţeşte situaţia funcţionarilor industriei metalurgice etc )

In timpul acestui guvern se contractară trei împrumuturi pentru consolidarea internă a ţării, se reprezintară cu succes interesele cehoslovace la conferinţa de pace şi se votă şi constituţia unde e cristalizat spiritul democrat şi progresist al republicei vecine. Dacât opera pozitivă a guvernului fu întreruptă prin ivirea unei stângi marxiste în sânu partidelor socialiste şi aceasta disidenţă aduse demisia cabinetului.

In urma alegerilor din 1920 cari partidele socialiste obţin 51 la sută din voturi. Tusar e însărcinat din nou cu formarea cabinetului. Acum e reales Masaryk preşedinte şi se pun bazele „Micii înţelegeri". dar din cauza creşterii tot mai mare a grupului comunist (marxist), cabinetul nu se poate menţine şi se formează cabinetul Cerny, un cabinet de funcţionari.

Alcătuit în vederea continuării politicii vechilor cabinete, guvernul Cerny duse mai departe opera inaintaşilor, ajutat fiind de Petka (consiliul celor cinci). Avu însă mult de luptat cu comuniştii declaraţi acum pe faţă partizanii internaţionalei III-a şi cari provocară greve generale. Decât măsurile guvernului fură drastice.

Dar criticile socialiştilor germani ca fiind un guvern extraparlamentar, aduseră demisia cabinetului.

Guvernul următor Beneş e de concentrare şi unul din acele guverne cari au crescut activitatea cehoslovacă peste hotare. Intelegând să continue linia înaintaşilor, guvernul acesta recoltă un număr important de reforme menite să consolideze tânărul stat cehoslovac. Activitatea lui reface simţită pe teren social, economic şi religios.

Moştenirea cea mai de preţ lăsată de guvernul Beneş însă fu sistemul guvernelor de concentrare. Şi în adevăr guvernul următor, ultimul din seria ce ne preocupă, era guvern de concentrare.

Guvernul Švehla duse mai departe opera legislativă şi prin faptul că rămase la putere trei ani întregi putu să realizeze reforme capitale ca cea fiscală, administrativă şi reforma armatei, reculesă chestiunea aşa de discutată a importului cerealelor.

Discuţia în jurul separării bisericii de stat aduse însă demisia guvernului, căci nu erau de acord asupra acestei chestiuni membrii cabinetului.

Urmărind linia politicii interne cehoslovace în decursul acestor 7 ani (1918—1925) constatăm alternanţa partidelor burgheze şi socialiste la început, guverne de concentrare mai poi acesta constituind un fericit precedent, căci dată fiind formaţia din fragmente etnice a Cehoslovaciei, cea mai bună formă de guvernământ rămâne fără îndoială cea a guvernelor de concentrare unde fiecare fragment etnic e reprezentat şi unde interesele unuia sunt sacrificate pentru ale tuturor.

Având în fruntea ei spiritul ponderat şi intransigent, care e Masaryk omul reprezentativ al naţiei, Cehoslovacia e azi o autoritate în Europa centrală şi o voce ascultată în forul neamurilor.

*

In urma acestei conferinţe a d-lui C. Nicuţă s'au făcut discuţii asupra ei între conferenţiar şi ceilalţi studenţi şi studente—sub conducerea d-lui profesor Bărbulescu. La aceste discuţii au luat parte mai cu seamă : d-şoara Cornelia Scânteie şi studenţii Constantinescu Dumitru. Alex. Isăceanu, Simion Văzariu toţi în anul întâi şi studentul Nic. Cozma din anul al doilea.

Ziarul „Opinia" se găseşte până la ora 1 noaptea la Regia de sub Hotelul Traian.

Garanţia absolută
Feriţi-vă de imitaţiuni
Ambalajul original cutia roşie
**Lei 100** Kilogramul **Lână laie** recolta 1928
spălată, uscată şi scărmănată numai
**„La Cămila"**
*Iaşi, str. Anast. Panu 47*

BIBLIOTECA UNIVERSITĂȚII IAȘI

Biblioteca Universității

300 Loco

ANUL XXV No. 6467

MARȚI 4 DECEMBRIE 1928

# OPINIA

ZIAR POLITIC COTIDIAN

ANUNCIURI

se primesc la toate Agențiile de Publicitate și la Administrația ziarului Iași—Str. Gh. Mârzescu 17

## Stabilizarea leului și echilibrarea bugetului

### Un termen fatal. — Situația grea a guvernului

Sezisându-se de recentele declarații ale d-lui ministru M. Popovici în chestia bugetului dezechilibrat și a problemei stabilizării, d. Vintilă Brătianu face prin „Viitorul" câteva declarațiuni din care reesă că :

*Contractul cu băncile de emisiune pentru stabilizarea leului, are termenul fatal de 15 Decembre. Până la această dată trebue întocmit proectul de buget, care să fie perfect echilibrat, cu toate garanțiile unei echilibrări reale, așa fel ca să se steargă efectele deficitului înregistrat de bugetul în curs.*

*Această operațiune eroică presupune : a) renunțarea la unele cheltueli, oricât de necesare și importante ar fi ele, și b) sporirea imediată a veniturilor, chiar și prin sporirea taxelor fiscale.*

*D. Vintilă Brătianu n'a avut curajul să întreprindă singur aceste operațiuni care nemulțumesc grav pe contribuabili De aceia a vrut și a propus alcătuirea unui guvern național care să rezolve problema financiară.*

*D. Maniu s'a încumetat însă să și ia singur răspunderea situației.*

•

**Se pune problema :**

**Guvernul Maniu va acoperi deficitul și va întocmi până la 15 Decembre, noul buget echilibrat ?**

**In acest scop, va spori sarcinile fiscale ?**

**Sau, dacă nu,—la ce mijloace va recurge ?**

**In fine, dacă pierde termenul fixat de băncile străine, cum rămîne cu stabilizarea și cu împrumutul ?**

**Iată o situație extraordinar de grea, pe care d. Maniu și-a creiat-o singur.**

**Libertățile publice !**

*D. Vaida a dojenit pe gazetari pentru felul cum discută problema financiară și a amenințat că va lua măsuri severe contra abuzului cu libertatea presei !*

*Intocmai ca sub liberali sau averescani. Numai că pe atunci majoritatea ziarelor ducea o campanii mult mai deșănțate ; și totuși, erau lăsate să scrie...*

*Tot așa și cu întrunirile publice. Manifestația pentru amnistie a fost oprită cu jandarmii, iar o întrunire muncitorească anunțată pe ziua de ieri în Capitală, a fost interzisă cu desăvîrșire.*

*Biata legalitate !* X

## Gânduri despre alegeri libere

Libertate în alegeri, în înțelesul cel mai înaintat al cuvântului, nu există nicăeri și nici noi nu o vom avea nici peste încă un secol, fiindcă oricât de repezi vor fi pașii ce-i vom face ca națiune și stat către ceiace numim *cultură* și *civilizație*, tot se vor găsi din acei ce-și trezesc spiritul la muncă cu câteva ceasuri mai târziu ; tot se vor găsi din acei cari să nu știe într'un moment dat, *ce vor* și'n ce direcție merg.

Pentru aceștia măcar, vor trebui mentori politici, pentru aceștia măcar, prezența în mijlocul lor a agenților electorali încă va fi justificată. Ceiace va fi poate schimbat, vor fi moravurile acestora, cari probabil vor fi mai rafinate, nu însă și mai de bună credință !

Și apoi, poporul, în special cel dela țară, nu are mijlocul și mai cu seamă pregătirea, să controleze activitatea omului public, fiindcă nici unul la sută din sătenii noștri, nu ceteșe în acelaș timp gazeta independentă, gazeta partidului dela cârmă și pe cea a partidului din opoziție, pentruca din cumpănirea acestei cetiri, să ajungă la cunoașterea de oameni, programe și mai ales pe fapte.

Atunci cum să nu intre o adevărată panică în oamenii politici, la grija acestei nepregătiri și cum vrem să nu se ducă ei să-l pregătiască ?!... Este doar o obligație umanitară.

Partidul național-țărănesc a decretat : *alegeri libere.*

Guvernamentalii însă pe ici pe colo, tot mai siluesc conștiința *Măriei Sale Poporului*, căci ce Dumnezeu, doar n'om vrea ca toți să fie Iuliu Maniu, atât de sigur pe reușita în alegeri și mai ales, atât de legalist. Păcat ! «*De ce să ne ia aftii înainte*» și o fi spunând d. Hanibal Ciurea de pildă !

Partidul dela cârma țării este împins de-un curent, ce-l duce acum automat înspre putere. Este curentul determinat de diabolica curiositate a mulțimilor, de a vedea «Ci or să mai facă și aceștia» , și de secata celor doi ani din urmă, cari au scos din sărite și pe cel mai pașnic dintre sătenii noștri, făcându-l un nemulțumit, un inadaptabil.

Dacă de acest lucru și-ar fi dând seama național-țărăniștii—că adică curentul popularității lor nu este chiar curentul convingerilor conștiente,—de ce cad și ei în păcatul propagandei electorale deșănțate, cu întruniri populare steriotipe, *în cari nu sunt decât procurori cari să acuze, fără de nici un avocat care să apere ?*

Cu, sau fără propagandă electorală, în ziua alegerii, urnele *vor mărturisi* pentru național țărăniști. Mărturisirea lor însă va avea temei numai dupăce guvernând un timp, *vor lăsa în urmă fapte.*

Sigur sînt însă, că după oricât de lung sau oricât de scurt timp de guvernare, a doua oară chemați să conducă, vor vorbi mai puțin de legalitate și poate că numai își vor aduce aminte ca de fericiții ani ai copilăriei, de povestea cu alegeri libere !

*Gh. Chirițescu*

## Ingrijorarea la Curtea engleză

DUCELE DE YORK al doilea fiu al Regelui Angliei, stă în permanență la Londra la căpătâiul regelui bolnav și se ocupă de afacerile publice, până la sosirea prințului de Wales moșteni orul tronului.

## Evoluția averescanilor

### spre național-țărăniști

**Vineri seară, la clubul averescan local, d. Petrovici a declarat că țara are prea multe partide și că ar fi nevoe de un singur partid care să stea în fața partidului liberal. In situația prezentă, datoria averescanilor ar fi ca să ajute la nevoe prelungirea regimului Maniu, pentru a evita o revenire prea repede a liberalilor la putere.**

**Chestiunea este pusă foarte neted. D. Petrovici (ca și d-nii Garofliď, Manolescu și alții) preconizează contopirea cu național-țărăniștii. Chiar s'a și imprimat generalului Averescu o atitudine în acest sens. Rămâne așa dar de văzut, când și cum va dispare partidul poporului.**

## Din toată lumea

**Câne le mareșalului.**—In lumea diplomatică a produs mare haz următoarea pățanie a mareșalului Pilsudschi, ministrul de externe al Poloniei :

La palatul său din Varșovia, mareșalul a organizat un banchet la care a participat întreg corpul diplomatic. La picioarele lui Pilsudschi se culcase—ca de obicei—câne le său favorit.

La sfârșitul mesei, cu prilejul unui toast, comesenii s'au sculat în picioare. In acel moment, câne le a apucat cu dinții fața de masă și a trântit jos tacâmurile și mâncărurile.

Animalul era un câne dresat care jucase multă vreme într'un circ din Franța. In special, el jucase într'o pantomină unde avea rolul să tragă fața de masă, când conmesenii se sculau în picioare. Și bietul câne nu-și uitase rolul...

•

**Moda broaștelor,**—Hotărât, capriciile modei nu cunosc limite. Astfel la New-York s'a lansat de curând moda ghetelor și hainelor confecționate din pielea broaștelor. Creațiunea a prins atât de mult și atât de repede, încât în Brukin s'a desvoltat un adevărat comerț de broaște. S'au înființat echipe speciale pentru prinderea acestor animale și s'au creiat instalații bogate pentru curățarea și lustruirea pielei. In toate magazinele New-York-ului se găsesc astăzi ca mărfuri de lux, mănuși, pantofi, rochii, genți și pălării făcute din piele de broască. Și sclavii modei se supun cu plăcere...

•

**Dinte pentru dinte.** — Un proces original s'a judecat la Cardif (Anglia). Locuitorul John Brusthford a intentat proces unui dentist, pentru faptul că acesta i-a extras un dinte sănătos în locul celui bolnav. Dar ce-i într'adevăr ciudat, este că reclamantul nu cerea despăgubiri, ci numai dreptul de a scoate și el o măsea medicului imprudent. Tribunalul însă nu i-a acordat această satisfacție, ci lohn Brusthford a trebuit să se mulțumească doar cu... 2000 lire daune, adecă aproape două milioane lei. Frumos preț pentru un singur dinte !..

•

**Femei curioase.**—Cunoscuta scriitoare Titayna, porecliță regina aventurilor, povestește că pe o insuliță de lângă țărmul Oceaniei a văzut un trib curios de negri. La acest trib, după înfățișarea exterioară, nu se pot deosebi sexele. Femelle cu statura înaltă și trupul oțelit poartă acolo mustăți, barbă și păr lung, la fel ca și bărbații.

Imposibilitatea acestei diferențieri există, desigur, numai pentru străini. Indigenii insulei posedă însă destule mijloace precise pentru a nu se confunda între dânșii.

ASPECTE

## Uniunea elementelor ridicole

Programul de guvernământ al partidului național-țărănist cuprinde în punctele sale deziderate prime ale democrației și printre ele egalitatea reală în fața legii a tuturor cetățenilor ; chestiunile de amănunt cari ar privi o categorie socială sau alta, o naționalitate sau cealaltă, se vor rezolvi în cadrul acestui program cu atenție și deosebită solicitudine, având drept garanție cuvântul cinstit al șefilor partidului național-țărănist.

O chestiune importantă este desigur aceea a tulburărilor antisemite ; după cîteva zile numai dela venirea la cîrmă, miniștrii de interne și instrucțiune publică au coborît în mijlocul studenți or și le-au atras atențiunea că nu li se va acorda hrană și adăpost de cît dacă vor înceta agitațiile și se vor ocupa numai de carte.

In aceeași chestiune, guvernul a luat și măsuri mai drastice : a dispus încorporarea imediată a studenților recalcitranți și tulburători ai ordinei publice, anulîndu-li-se imediat amînarea pentru continuarea studiilor, rectoratele și decanatele tuturor universităților au primit instrucțiuni severe în acest senz...

Aceasta fiind situația, nu este cel puțin îndrăzneț din partea celor câțiva politicieni cari compun societatea U. E. R. să afirme prin manifestul pe care l-a lansat secția ieșană a acestei societăți că „guvernul a refuzat a ne asigura apărarea împotriva tulburărilor antisemite" ? Nu este o nedemnă manevră electorală întreaga agitație a acestor domni cari nu s'au mulțămit cu un loc de deputat și au trecut — gravi și supărați ca vacarul pe sat — în tabăra dușmanilor dintotdeauna ai populației evreești ?

Evreii nu vor vota cu liberalii, oricîți candidați de ocazie unioniști s'ar afla pe listele liberale ; activitatea d-lui Filderman merită toată lauda, dar în virtutea acestei activități d-sa nu are dreptul să remorcheze la ambiția d-sale întreaga populație evreească și să o arunce p'ocon candidaților liberali. D. Filderman, în perioada electorală, nu este reprezentant de cît al celor cîțiva ambițioși cari se agită după titluri și cari sînt fericiți că pot sta de vorbă—ci că dela egal la egal—cu șefii de sectoare ai olu burilor politice. D. Filderman n'a avut nici un mandat din partea populației evreești să încheie pactul rușinos cu liberalii.

Să nu-și închipue cei cîțiva aghiotanți unioniști că populația evreească poate fi tîrîtă la vot în alegerile generale așa

(Continuarea în pag. IV-a)

## Uneltirile maghiare

### pentru revizuirea tratatelor

Contele Appony a vizitat Berlinul unde a ținut o conferință în favoarea revizuirii tratatului dela Trianon.

Cliseul nostru, reprezintă următoarele personalități în gara din Friedrichstrasse (dela stînga la dreapta) : *Koloman Kanya* (trimisul maghiar la Berlin) ; *Von Schön* (din ministerul german de externe) ; **contele Appony** și prof. *Ludwig Stein.*

## „OPINIA" LITERARA ȘI ARTISTICA

### Teatrul original.

La București s'a reprezintat piesa „Petronius" de Mircea Rădulescu. Lucrarea a căzut și a dat încă odată prilej criticilor teatrali să vorbească cu accente triste despre producția noastră dramatică. Dacă în proză avem astăzi pe un Sadoveanu, Rebreanu sau Ionel Teodoreanu ; în poezie pe Arghezi, Demostene Botez sau Topârceanu ; în schimb literatura scenei e foarte slabă. Mihai Sorbul a rămas la „Patima Roșie" ; A. de Herz la „Păiajenul" și Al. Davila la „Vlaicu Vodă". Restul se mărginește la încercări timide, sau la pastișe ieftine cu subiect bulevardier. E adevărat ; societatea noastră nu prezintă conflicte prea variate și complexe, ca să poată izbucni din ele izvor bogat de literatură dramatică. Dar și teatrele oficiale au o parte de vină. In loc să încurajeze cât mai mult pe autorii tineri din țară, ele importă fabricații cabotine, dar cu firmă străină. Rezultatul ?.. se vede astăzi destul de bine : teatrul nostru original este aproape inexistent.

i. b.

### FAPTE

**Charlot plagiator.**

Un caz pasionant în America : celebrul actor și scenarist Charlie Chaplin a apărut în fața tribunalului din Los Angeles, fiind acuzat de plagiat. Mai mulți autori de filme îl învinuesc pe Charlot că foarte multe scene din ultima sa creație „Circul" sânt copiate după alte numeroase filme, în așa

(Continuarea în pag. IV-a)

## Dela Societatea „Propășirea Iașilor"

### Ședința din 24 Noemb.

Secțiunea Culturală și Artistică și-a deschis ședința sub președenția d-lui *Dr. P. Zosin*, care profitând de prezența d-lui Prof. Univ. Eugen Herovanu Președintele Societății și a D lui Ing. Dim. Tacu Președintele Secției Edilitare aleși de curând, le urează să înfăptuiască lucruri mai mari, mai multe și mai de valoare din acelea care alcătuesc programul Societății și al Secției Edilitare, pentrucă orașul acesta, pizmuit de unii, părăsit de alții și neîngrijit cum trebue de cei care au această datorie, reclamă imperioase sacrificii din partea tuturor acelora, care pun interesele obștești mai presus de interesele lor particulare, sau de ale grupărilor politice din care fac parte.

*D. Prof. Eugen Herovanu*, mulțumind pentru urarea ce i s'a adresat arată că în faza actuală de nesiguranță și de continuă variație în administrația publică, care nu se poate să nu se resimtă în buna gospodărire a acestui oraș, se impune mai mult decât oricând ca inițiativa privată să-și afirme și să-și manifesteze hotărârea și dorința de a se urmări potențiarea eforturilor spre binele obștesc și continuarea tuturor acelora care au răspuns în chip satisfăcător acestui obiectiv.

Dacă nu putem noi rezolva problemele curente, să impunem rezolvarea lor prin acțiunea noastră. Să ne gândim la puținele și micile lucruri pe care le putem înfăptui și noi singuri, pentru ca munca noastră să capete sancțiunea și consacrarea faptelor pozitive.

*D. Ing. D. Tacu* mulțumește pentru încrederea ce i s'a arătat și socoteste că cea mai înaltă datorie este să-și dea contribuția de muncă pentru ridicarea acestui târg.

*D. Dr. Căuere* arată că la bucuria ce avem de a fi putut câștiga pentru Societate elemente nouă, se adaogă mâhnirea de a vedea plecând dintre noi pe Colonelul Manolache, care a pus atâta muncă și atâta entuziasm pentru a da Iașului cea mai importantă și mai valoroasă statue a lui Eminescu. Amintește de ședințele Societății în care colonelul Manolache se plângea de greutățile ce întâmpină în obținerea locului unde ar fi trebuit să se așeze statuia și că a trebuit să accepte un provizorat de teama să nu i se zădărnicească strădania. Fără îndoială că dacă ar fi fost vorba de statuia vreunui om politic, s'ar fi jertfit cu ușurință și loc și bani din bagetul statului.

*D. Dr. Zosin* găsește că prea

(Continuarea în pag. IV-a)

FILE DE CARNET

## Concursuri...

Pe toate străzile orașelor americane, mulțimea țipă până la pierderea respirației : „vrem distracții, vrem concursuri".

Focul acesta sacru și-a întins flăcările albastre pe deasupra oceanului și a început să dogorască bătrâna Europă.

In Anglia mai ales, cetățenii cei mai pașnici, simt o irezistibilă atracție pentru concursuri. După ce frumusețea și agerimea animală a fost premiată în zeci de chipuri : curse de cai, de ogari, lupte de cucoși, concursari de pisici angora, de câini de rasă, broaște țestoase, paseri, epuri, etc., s'a trecut la concursurile de oameni.

Intâi, orașele și-au ales câte o miss, apoi uniunea orașelor a desemnat pe cea mai frumoasă femeie, „Miss Britania". I s'au făcut oferte să filmeze, i s'au trimis zeci de cereri în căsătorie...

Dar englezii sunt mai originali. Spre a da imbold meseriașilor au aranjat concursuri între specialiști de un gen cu totul nou : cine coase mai rapid de un nasture, cine rade mai

(Continuarea în pag. IV-a)

## PROBLEME DE EDUCAȚIE

de *Petru Modreanu*
Institutor

Numai cu blîndețe se poate face o educație solidă și multilaterală.

Dintr'un larg și documentat studiu al d-lui institutor P. Modreanu, extragem următoarele părți caracteristice.

Factorii esențiali cari contribue la educația tineretului, sunt familia, școala și societatea ;—dar partea cea mai grea de îndeplinit o are școala.

Familia, care—după cum a spus marele Kant,—ar trebui să fie baza nestrămutată a organizațiunii și a progresului social, nu-și face pe deplin datoria (vorbesc de pătura inculă). Adeseori, părinții nu numai că nu contribue la formarea educației copiilor lor, dar îi și înfricoșează de școală cu diferite vorbe necugetate, cum sunt de pildă acestea : „De s'ar începe școala mai repede, să te dau acolo diavole !" sau „Ai să vezi tu ce ai să pățești la școală ! „Bătae de șapte ori pe zi și în genunchi pe grăunțe !" „Am să-i spun învățătorului, să-ți pună pielea pe băț !" Și câte alte vorbe necugetate de care copii se'ngrozesc și care cântăresc foarte greu în opera de educație întreprinsă de dascălime !

Trebue dusă o luptă intensă contra sperietoarei, cum că școala ar fi un fel de temniță sau poliție unde se bate.

Copiii trebue să capete încredere și să vină cu drag la școală. Trebue să dispară pretutindeni sistemul învestit „Pedagogia Rusească", adică educația prin bătae. E ceva brutal și neuman a lovi cel slab care nu se poate apăra.

Educația trebue să fie multilaterală și pentru aceasta, e necesar ca și procedeele să fie multilaterale și nu ajungem la rezultat de cât cu o singură condițiune ; apelând la tot ce este bun în copil și înlăturând radical tot ce este rău.

Kant zice că obiectul educațiunii este : „A desvolta în om, toată perfecțiunea, pa care natura sa o comporta".

Idealul la care trebue să ajungem prin educațiune, nu-l pune în față morala ; iar meș-

(Continuarea în pag. IV-a)

NOUA
ENVELOPA BALON
GOODYEAR

**este ultimul și cel mai puternic motiv pentru care în toată lumea majoritatea automobiliștilor preferă pneumaticele GOODYEAR oricărei alte mărci**



Purtând ciorapi de mătase
ADESGO
piciorul Dvs. este admirat de domni, și invidiat de Doamne.
ADESGO
45 48
Adesgo Voil
face piciorul frumos.
**Se găsește în toate magazinele de detail.**
1



„GENERALA"
**Societate Română de Asigurări Generale**
reprezentată prin Banca Moldova S. A din Iași, anunță că la tragerea efectuată în ziua de 20 Noembrie 1928, a eșit la sorți polița de asigurare No. 60913 având combinația de litere C. M. Q. în sumă de Lei 30.000.— a Domnului Spiegler Mendel comerciant din localitate strada Apeduc No. 45, sumă care a fost achitată imediat fericitului câștigător de către Banca Moldova S. A.

*«...cel mai bun parfum este extras din flori..»*

*«... la picioarele de bronz ale lui Budha florile au fost jertfite... și sufletul lor exală, straniu și înbătător»*
**PARFUMUL, PUDRA SAPUN și LOȚIUNEA**
**le JADE**
Roger & Galle
Paris



DE VÂNZARE prin licitație publică la Trib. Iași s. III-a în ziua de 6 Decembrie 1928 ora 12 din zi imobilul din Iași str Ciurchi No. 60 cu preț dela 35 000 lei. Dos. 1160 | 928.

DE INCHIRIAT cameră mobilată, cu intrare separată.
Informațiuni str. Sfț. Sava No. 15.

DE VÂNZARE din cauza plecărei vând case mari, construcție nouă, poziție foarte bună, pentru orice fel de negustorie sau meserie, compusă din 4 camere și un antret mare, 2 bucătării și 2 magazii, cerdac mare, o verandă în față și inst. electrică aproape de centru si tramvai, preț foarte convenabil și cu mari înlesniri de plată. —A se adresa la Dl. V-le Mitache șoseaua Națională 39.

PIANO de concert, marca Marchal Schüler von Bösendorferț placă de metal, de vânzare. A se adresa la Școala Superioară de Comerț str. Alexandri Iași.

DE INCHIRIAT două camere mobilate cu intrări separate în str. Lăpușneanu No. 35 în curte jos la Elisée.

DE INCHIRIAT în strada Asaki No. 6, camere mobilate, libere imediat.



**Dr. G. Sava-Goiu**
s'a mutat în str. Vasile Conta No. 26 (din str. Lăpușneanu),
Consultații pentru
**BOALE DE OCHI**
2-4 p. m., în zilele de lucru.



WIMPASSING
*Galoși și Șoșoni te ferește De ploaie, noroi și când viscolește.*


## ...ul de la ...l Național

**...ru comemorarea ...ntregirei neamului**

Sâmbătă după amiază a avut loc la Teatrul Național festivalul organizat de către Ateneul Tătărași, pentru comemorarea unui deceniu dela unirea Ardealului și a Bucovinei cu vechiul regat.

D. prof. universitar *Minea* a ținut o interesantă conferință, vorbind despre importanța acelui istoric dela 1 Decembrie 1918, când Ardealului și Banatul, au revenit la patria mamă.

Orchestra Liceului Național de sub conducerea pricepută și distinsă a d-lui Nosec, a oferit apoi publicului o minunată audiție muzicală.

In actul al doilea s'a reprezentat un fragment din piesa „Curcanii", de către actorii Teatrului Național; iar d-nul Profir, societar al teatrului nostru, a recitat câte-va poezii patriotice.

De asemenea s'a remarcat corul Ateneului, de sub conducerea maestrului V. Popovici, care a intonat cu remarcabile calități muzicale, câte-va arii naționale.

Rep.

## Chestia cetățeniei

**în provinciile alipite**

Ungheni.— Chestia cetățeniei se agită din nou, odată cu schimbarea regimului. Se știe că pentru provinciile alipite s'a elaborat o lege pentru dobândirea și pierderea naționalității române.

Din neglijență—în special basarabenii n'au fost cuprinși în registrele de cetățenie aproape 35 la sută, majoritatea săteni.

Lacunele acestei legi s'au văzut, s'au făcut modificări și s'a dat termen până la 31 Decembrie a. c. în schimb însă se cer acte care nu se pot procura. De aceia ar fi bine ca Consiliul de Miniștri, printr'un jurnal, sub rezerva ratificărei ulterioare a corpurilor legiuitoare, să iee măsuri, ca toți cetățenii din provinciile alipite, cari se bucură de drept de naționalitatea romînă și n'au renunțat la ea până în prezent, să fie trecuți în registrele respective, scutindu-se astfel o grea și inutilă povară a atâtor locuitori nevinovați.

Coresp.

INSERȚIE [1])

Domnule Director,

Vă rog a publica în ziarul Dv. cele ce urmează:

In urma nenorocitului incendiu din noaptea de 30 | XI a. c. când toate mărfurile magazinului meu au fost distruse, aduc la cunoștința tuturor firmelor cu cari sunt în relațiuni de afaceri comerciale, atât D-lor furnizori cât și deb torilor mei că voi respecta toate angajamentele mele ca și în trecut, rugându-i să aibă indulgența și să coopereze cu mine întru îndeplinirea acestui scop.

Primiți stima mea.

*Dovsem Bercovici*

## Să nu bați !!!

Aproape nerelevată de presă a trecut dispoziția ministerului de interne, prin care se interzice *în mod categoric, aplicarea bătăei.* Desigur, că pentru stârpirea unui rău imens, care a viciat zeci de ani viața noastră de Stat, lăsând urme neșterse în mii de suflete, e caraghioasă o simplă dispoziție; căci, nu prin aceasta se va ajunge la rezultate mulțumitoare. Ne manifestăm totuși satisfacția.

E dureros să te lipsești de drepturile elementare cetățenești. Când nu le ai, însă, rămâi pasiv, adică nu scrii, taci din gură și te abții. Bătaia singură e o nedreptate strigătoare la cer, *prin însăși felul ei de a fi.* Ea nu este dictată de nici o lege. Și te face să suferi îngrozitor, *nu pentru că ți se refuză un drept, ci pentru că ți se aplică o sancțiune.* La noi lucrurile au ajuns la culme. *In arta siluirii, am putea să fim cei mai buni dascăli din lume.* La noi se bate cu brutalitate, cu un surâs pe buze, cu nerușinare. Se bat copiii la școală, studenți la universități, funcționarii de către șefi, țaranii de către boeri și femeile de către soți.

Se bate în beciurile Siguranței. Se bate, nu pentru că ai păcătuit, ci pentru a stoarce declarații; după gust, sau pentru a arăta superioritatea bâtăușului!

Oare trebuie să insistăm mult asupra acestui viciu îngrozitor? Și cine, în această țară, n'a protestat contra acestei înjosiri care love'e în ceia ce are ol, mul mai scump: *demnitatea?*

Ne bucură deci, primele încercări ale guvernului nou... Și vroim să credem că se va merge și mai departe, întru spălarea rușinei, ce ne apasă sufletele. Prin rândurile de față, nu îndemnăm la răsvrătire. De loc. Ne facem numai îndemnați de o dragoste către semenii noștri, — datorie de a preciza unele lucruri. Și împișiți de sentimentele cele mai nobile, spunem clar:

*Cetățeni, în fața celor care vor incerca să vă schinjuiască, protestați cu energie...*

Când cineva, oricine ar fi el, — va ridica mâna contra D-strâ, glasul D-strâ să răsune, fără teamă, fără frică, și buzele voastre să rostească admirabilul percept: **să nu bați!..**

*I. L. Basarabeanu*

## CONSFATUIREA

**EXPERȚILOR-CONTABILI**

In localul Băncii Comerțului Moldovean a avut loc Joi 29 Noembrie la ora 9 seara ședința consiliului experților contabili, sub președinția d-lui Gh. Malian directorul Băncei Naționale de aci.

S'a luat în discuție noul regulament pentru examinarea candidaților la gradul de expert-contabil propus de consiliul superior al Corporației.

După discuții la care au luat parte d-nii Malian, Criveanu, Georgescu, Țimand și Profesor Dumitrescu s'a admis amendamentul propus de d-nii Criveanu și Țimand ca comisiunile să fie desemnate de secțiunea Iași pentru regiunea Moldovii, iar examenele să fie în regiuni ci nu centralizate, astfel ca fiecare Regiune să-și desemneze examinatorii săi, iar examenele să fie mai mult practice, nu numai teoretice.

S'a mai discutat Regulamentul Casei de ajutorare și de pensii.

In urmă s'a luat în discuție modificarea codului de comerț și s'a propus ca să se insiste de a se impune ca în viitor să se legifereze ca micii comercianți și meseriași precupeți ambulanți să fie scutiți de a avea registre iar pentru comercianții detailiști să fie obligați a ține și registru cartea mare pe lângă celelalte, iar angrosiștii registrul cartea mare și și cel de magazie (warumkonto).

x Mercuri, 5 Decembrie, fiind patronul bisericei și școlii „Sf. Sava" din localitate, serviciul divin se va oficia de Protoereul orașului C. Dinescu, cu care ocaziune se va face și instalarea noului paroh.

x D. Mihai Indirjoschi din str. Călugăreni No. 12 a reclamat poliției că indivizii Const. Curcă din str. Sf. Andrei și Gh. Slavie din Str. Pralea l-au bătut și jefuit de suma de 2000 lei.

Cei doi au fost duși la Brigada de Urmărire unde sunt cercetați.

## „Strada" Sf. Andrei

**Pentru d. primar**

In urma ninsoarei de ieri, strada Sf. Andrei, s'a prefăcut într'o adevărată gârlă, care este complectamente impracticabilă.

Gropile care garnisesc această stradă, s'au umplut cu noroi; iar glodul inundează trotuarele —dacă potecuțile de pe mărginile străzei se pot numi astfel, —și bieții locatari din această regiune sunt condamnați să rămâe în casă.

Astăzi dimineață un automobil al cărui șofer a avut curajul să-l conducă prin gârla Sf. Andrei,—s'a înpotmolit în așa chip, încât de abea cu ajutorul a două perechi de cai, mașina a putut să fie scoasă la mal.

Găsim de datoria d-lui primar al orașului să se abată și prin acel cartier care este destul de frecventat și unde se află situată și compania de jandarmi a jud. Iași, pentru ca să vadă și d-sa starea deplorabilă a acestei străzi, și să dispue să se toarne măcar câteva căruțe de moluz, pentru astuparea gropilor.

Dar îl prevenim pe d. primar că dacă se va hotărî să viziteze această stradă, să-și construească o corabie; altfel ar fi în pericol să se înece.

## INFORMAȚII

x *D. ing. M. Volanschi, eminentul director al Uzinei de electricitate, a fost numit conferențiar universitar. Această numire înseamnă o modestă distincțiune pentru strălucitele merite ale d-lui Volanschi.*

x Un incendiu a distrus astă noapte gospodăria sătea u ui Visarion Donță din com. Brăești—Iași.

Focul, care a luat naștere din neglijenta unei femei care a uitat o lumânare aprinsă în podul casei; a cauzat pagubele de 75.000 lei.

x Sâmbătă 1 Decembrie crt. a avut loc în Târgușorul Păcurari o întrunire publică convocată de partidul național-țărănesc la care au luat cuvântul D-nii; Prof. univ. Traian Br tu, Leon Șnilovici tipograf D. Vasilescu președintele sectorului Păcurari și D-l Farmacist Th. Jelea.

x La alegerea de ieri dela *spitalul israelit* au reușit d-nii Alexi Einhorn cu 169 voturi și I. Getzler cu 149. Au votat în total 287 alegători, 9 voturi fiind anulate.

x Joi 6 Decembrie se va reluă *„Comedia Morții"* de *Adrian Pascu* ce a obținut un răsunător succes în trecuta stagiune. Nenumărate e aplauze la scenă deschisă au subliniat replicile de efect precum și jocul desevârșit al interpreților în frunte cu D-l *I. Profir* ce are o adevărată creație în rolul lui „Ghiță Brânză"


FIȚI ATENȚI și luați tabletele de Aspirina numai în ambalajul original „Bayer" (a 6 sau 20 tablete). Refuzați orice surogat în propriul Dv. interes.


x D-l prof. C. Stamboliu a făcut cerere de înscriere în organizația național-liberală din Iași. Cererea i-a fost admisă.

x In Martie, membrii baroului vor avea a alege un nou consiliu, în locul celui actual, al cărui mandat expiră.

Pentru demnitatea de decan, sunt indicați candidați d-nii Eug. Herovanu și Pilat.

x *La societatea de gimnastică.* a avut loc eri o ședință plenară a membrilor comitetului, prezidată de d. Osvald Racoviță.

S'a ratificat înțelegea stabilită cu municipiul, în ceia ce privește Parcul sportiv, a căruia noua amenajare va începe în primavară.

Comitetul a mai hotărât intensificarea lucrărilor de amenajarea parcului, din dosul palatului de justiție, și a patinajului, care se va inaugura peste câteva zile.

x **Artistice.** Ieri dimineață a avut loc deschiderea expoziției pictorului I. Cosmovici și a sculptorului Hette. A asistat un public select, care a admirat operele minunate ale expoxanților ieșeni.

x Un important grup de fruntași liberali s'au prezentat, astăzi dimineață, la prefectura de județ, pentru a cere luarea de măsuri în contra bandelor de bătăuși care terorizează satele.

D. Prefect a promis că va satisface cererea.

x D. Leonida Hâncu a fost numit profesor suplinitor pentru partea literară la gimnaziul din Fălciu.

KALODON[T]

PASTĂ DE DINŢI

*în noul tub lăcuit.*

*Dinţii rămân întotdeauna sănătoşi, albi şi frumoşi*


# ULTIMA ORA

## Efecte îngrozitoare ale cutremurului

### în Chili (America de Sud)

Paris 3. — Un groaznic cutremur de pămînt s'a întîmplat la localitatea Talea din Chili (America de Sud). Regiunea întreagă din jurul oraşului a fost complect răvăşită.

Catedrala, gara, spitalul şi snte de locuinţi din Tal a au fost dărîmate.

Sînt 80 morţi şi cîteva sute de răniţi. Deasemenea în provincia Chili cutremurul a provocat numeroase victime omeneşti.

Ca întotdeauna în asemenea ocaziuni, printre locuitori s'a născut o panică grozavă. In timpul lucrărilor de salvare, bande de apaşi operau în voie.

Guvernul din Chili s'a văzut nevoit să introducă starea de asediu, pentru a putea calma spiritele şi înfrâna banditismele.

## Un record parlamentar

### Gustul de vorbă al unui deputat austriac

Viena. (Ceps).— Partidul social-democrat austriac duce în Parlament cea mai energică luptă contra proectului guvernamental privitor la sporirea chiriilor.

Proectul este desbătut în comisiunea parlamentară respectivă şi e atacat de deputatul social-democrat Leuthner, care se poate lăuda cu o realizare oratorică, desigur unică în analele parlamentarismului european.

Comisiunea parlamentară a ţinut până acum 6 şedinţe, dar singurul orator care vorbeşte fără întrerupere şi care găseşte mereu noui argumente contra majorării chiriilor este deputatul Leuthner.

Cu toate că cuvântarea lui durează de mai mult de 68 ore, totuşi noul Cicero austriac nu e deloc obosit, ci din contra, asigură că va putea vorbi... încă 68 ore!

## Prinţul Bibescu

### s'a adresat parchetului

Bucureşti 3.—In urma incidentului produs la preşidenţia consiliului, prinţul Bibescu, ministrul nostru la Madrid, l-a reclamat parchetului pe d. Stoica pentru ultraj cu lovire.

## Vinul otrăvit

### face noui victime

Bucureşti 3.— In Călăraşi doi cheflii au încetat subit din viaţă. Din cercetările făcute, s'a stabilit că nefericiţii oameni au băut vin otrăvit, amestecat cu spirit metilic.

## D. dr. Filderman

### huiduit la o întrunire

Bucureşti 3.— In vederea propagandei electorale, U. E. R. a convocat pentru ieri dimineaţă o mare întrunire populară în sala „Gloria" din Capitală. Intrunirea avea scopul să ceară evreilor să voteze listele liberale.

Când d. dr. Filderman a luat cuvântul, s'a produs în sală un scandal enorm. Un grup de naţional-ţărănişti a fluerat şi l-a huiduit pe orator.

D. dr. Filderman a fost nevoit în repetate rânduri să-şi întrerupă cuvântarea şi numai cu mare greutate şi-a putut termina expunerea.

•

Astăzi dimineaţă d. dr. Filderman a cerut o audienţă la Inalta Regenţă, pentru a-i aduce la cunoştinţă cele întâmplate şi a cere deplina libertate a întrunirilor U. E. R.

## Guvernul interzice

### o întrunire a muncitorilor.

**Bucureşti 3 —Organizaţia blocului muncitoresc şi ţărănesc din Capitală a hotărît pentru ieri dimineaţă o mare întrunire populară în sala „Dacia". Dar guvernul n'a încuviinţat ţinerea acestei întruniri,**

**Ieri sala „Dacia" a fost ocupată de jandarmi şi cu toate intervenţiile şi protestările făcute, întrunirea proectată n'a fost îngăduită.**

x La prefectura de judeţ a avut loc azi dimineaţă, constituirea nouiei comisiuni pentru numiri şi înaintări de funcţionari judeţeni şi comunali.

Noua comisiune se compune din d-nii prefect V. Petrovanu preşedinte şi sub prefect V. Spacovici şi pretor Budacea, membrii.

Dosarul cu formarea nouei comisiuni, a fost înaintat ministerului de interne pentru confirmare.

## De la comitetul special

### pentru construcţiuni Eftine

In urma trecerei comitetului special de construcţiuni, ca secţiune în Soc. „Propăşirea Iaşilor", activitatea lui intră în faza de realizări practice.

In consecinţă s'a hotărât ţinerea unei mari întruniri cetăţeneşti, aici la Iaşi, pentru a se cere guvernului ca în eventualele tratative ce se vor duce cu consorţiile străine, să înglobeze şi toate categoriile de cetăţeni, nu numai pe funcţionarii Statului. Intrunirea va avea loc la mijlocul lui Decembrie.

Deasemenea paralel cu acţiunea de propagandă şi apărare a intereselor celor ce sufăr de pe urma crizei de locuinţe, se discută înfiinţarea unei societăţii pe acţiuni sau cooperative care să înlesnească aportul capitalului străin.

O comisiune specială sub preşedinţia d-nului General Ştefan Botez, lucrează la elaborarea unui proect de funcţionare a acestei secţiuni şi care să corespundă în mod hotărât nevoilor imediate ale membrilor ei.

*

Se aduce la cunoştinţa celor ce doresc să şi construiască locuinţe eftine şi plătibile în anuităţi, prin comitetul special creiat în Iaşi şi afilat de curînd ca secţiune la soc. «Propăşirea Iaşului», că se pot înscrie ca membrii în această secţie la secretarul ei D-l Lazăr Marcu la Biuroul d-lor ingineri Goldenberg et N. Nacht str. Lăpuşneanu No. 40 (curtea Băncei Uniunea), unde deasemenea, pot căpătă şi informaţiuni.

D-nii membrii ai comitetului secţiei „construcţii" a soc. „Propăşirea Iaşilor" sunt invitaţi în şedinţă specială pentru Miercuri 5 Decembrie ora 7 seara la sediul comandamentului 4 al armatei, cabina d-lui *General Ştefan Botez.*

## INFORMAŢII

x D. Colonel Virgil Dumbravă, prefectul poliţiei, în înţelegere cu d. dr. Zamfirescu, a luat o serie de măsuri pentru reorganizarea brigăzii de moravuri.

Astfel s'a dispus ca toate prostituatele atât cele recunoscute cât şi cele clandestine, să nu frequenteze străzile decât după ora 12 noaptea.

Deasemeni este interzis ca localurile de consumaţie să primească prostituate pentru a aduna clienţi.

x Ancheta poliţienească a stabilit că focul dela magazinul Dovsem Bercovici din str. Ştefan cel Mare, a luat naştere dela o sobă. Proprietarul susţine că are pagube de patru milioane.

x Poliţia cercetează pe femeia Vasilica Ulijniac din Cernăuţi, acuzată de d'na Roza Lupu, din str. Brudea 2, că i-a furat 3500 lei.

x *Asociaţia licenţiaţilor.*—Duminică a avut loc la Universitate o adunare a licenţiaţilor Universitari din Moldova. S'a hotărât înfiinţarea în centrul Iaşi a unei secţii a „Asoc. generale a Licenţiaţilor din România". — Asociaţia are scopul de a îngriji de soarta licenţiaţilor universitari — şi a lua contact cu Ministerul Instrucţiunii Publice în vederea examenelor de capacitate pentru profesori.

Preşedinte al Asociaţiei a fost ales D-l Prof, Const. Capră, dela Liceul Naţional, iar secretară D şoara Eug. Teodoru.

x Pr. N. Todicescu, noul director al cancelariei Mitropoliei noastre, şi-a luat postul în primire, azi dimineaţă,

x D. Eug. Nebuneli, impegat la prefectura de judeţ, a obţinut un concediu de o lună.

x S'a aprobat construirea unui grajd pentru staţiunea de montă din Souleni-Iaşi.

## Lupta pentru reintronarea Habsburgilor

### Contele Appony în fruntea mişcării

Budapesta (Ceps). — In legătură cu a 17-a aniversare a lui Otto de Habsburg („tînărul rege" după cum îl numesc legitimiştii) s'a aflat că aristocraţia magiară credincioasă tronului a hotărât să rezolve cheştiunea regalităţii.

După statutul casei de Habsburg, arhiducele Otto a devenit în ziua a 17-ei aniversări a naşterei sale, major şi în acelaş timp îndreptăţit la exercitarea puterii legale.

Au avut loc demonstraţii pentru „regele Otto" în cadrele sărbătoririi aniversării naşterii sale. Contele Appony şi contele Andrassy au fost oratorii principali ai acestor demonstraţii.

Este interesant că Appony, care a fost oratorul principal şi s'a exprimat pentru rechemarea „tânărului rege" în patrie, este delegatul guvernului maghiar la Liga Naţiunilor. Acelaş Appony, care la Liga Naţiunilor se bucură de complecta încredere a contelui Bethlen, este în alt chestiuni politice adversarul său hotărât şi vorbeşte astfel, încât primul ministru Bethlen a fost nevoit să afirme că pentru declaraţiile sale cari pot fi considerate aproape ca o înaltă trădare, ar putea fi, după legile actuale, arestat şi închis. Dacă aceasta nu s'a petrecut, se datoreşte numai faptului că legitimiştii nu trebuesc făcuţi martiri.


**DOCTOR**

**Natalia Schleier**

de la clinica din Viena

**Specialistă în boli de femei şi copii, Naşteri**

*Consult. 2—6 p. m.*

**s'a mutat str. Păcurari 21**


## Armata clandestină a fascistilor austriaci

### se pregăteşte să cucerească Viena

*Viena (Ceps). Mişcarea Heimwehrului austriac devine pe zi ce trece tot mai războinică şi mai agresivă. In această direcţie este caracteristică declaraţia şefului acestei organizaţii dr. Pfriemer, rostită la o întrunire publică din Viena.*

*Dr. Pfriemer a ameninţat, că Heimwerul va lupta cu marxiştii atâta timp până când va rămânea pe câmpul de luptă sau numai maxiştii sau numai Heimwehrul, Scopul este cucerirea Vienei roşii, care trebue să devie din nou „un oraş german şi creştin".*

*In legătură cu aceasta, e interesantă comunicarea deputatului Ellenbogen, făcută în comisiunea bugetară, cum că organizaţia Heimwehr are mari depozite de arme în mânăstirile din Tirol şi in casele partidului social creştin de acolo; guvernul regional din Tirol eliberează „certificate de înarmare" persoanelor sigure.*


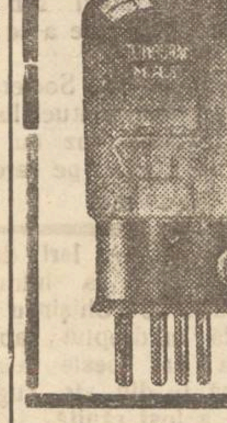

**AMATORI CONSTIENŢI INTREBUINŢEAZA TUBURI RADIO**

**TUNGSRAM-BARIUM**

| | |
|---|---|
| pentru înaltă frecvenţă (tub universal) | — G. 407 |
| „ detecţiune (tub universal) . | — G. 409 |
| „ joasă frecvenţă . . . | — L. 414 |
| ca întăritor . . . . . . | — P. 414 |
| bigrilă . . . . . . . | M. R. 51 |


x In astă seară la Teatrul Naţional se va juca *„Prostul"* admirabila comedie de *Fulda*, în care *D-l Mil. Gheorghiu* are o desăvârşită creaţie.

In rolele prime D-nii: Boldescu, Damira, Ramadan, Nosek, J. Handoca si D-nele Castris, Vasilescu, Baciu, Meicu, etc.

x Comisiunea examenului de capacitate, pentru numiri în funcţiuni ad-tive complectându-se prin transferarea d lui sub-prefect V. Spacovici, la Iaşi,—examenul oral va începe zilele acestea.

x In jud. Iaşi s'a început însemânţarea grâului de toamnă.

x **Apel la inimile caritabile.** — In Mahalaua Lipovană No. 8 locueşte bătrânul Vavila Ivanov, rămas pe drumuri în toiul iernei, deoarece un incendiu i-a distrus vechea locuinţă unde îşi adunase şi alimentele necesare până la primăvară.

Publicul inimos este rugat să trimeată ajutoare în bani alimente şi îmbrăcăminte la adresa mai sus menţionată căci prin această face o operă caritabilă.

Un anonim a şi trimes suma de 100 lei care a fost dată bătrânului Ivanov.

ECOURI

— „DACIA" Soc. Anon. de Construcţii în lichidare. Anunţă acţionarii care au acţiunile complect achitate, că începând d Marţi 4 Decembrie 1928, se pot prezenta la Banca Dacia cu titlurile provizorii respective pentru a încasa 35 la sută din valoarea nominală contra stampilărei titlurilor provizorii.

*Comisiunea de lichidar[e]*

— Dl. dentist Fr. Grünberger Cuza Vodă 1, restabilindu-se şi-a reluat consultaţiile.


**DOCTOR**

**L. HEITEL**

**MAMOŞ**

*De la clinicile din Berlin, Viena Frankfurt*

**Boli de femei şi naşteri**

*Str. Săulescu 2 (alături de Biserica Talpalari)*

Consultaţiuni 4—7 p. m.

*Pentru săraci gratis zilnic.*



**Numai cu 150 lei**

se încadrează orice tablouri mărime naturală, culoarea mobilei, nuc, mahon, frasin, metal etc. Execuţie promptă şi ireproşabilă.

**Izrael Bergher S-sor**

*str. Anastasie Panu 50*


## Alt Hăbuc la Galaţi

### Bandit, învăţător şi poliţist

Galaţi 3.— Bandidul Al. Tudose zis Hăbuc, după ce a evadat din închisoarea Mărgineni, a fost învăţător în mai multe comune din judeţul Suceava.

Simţind că va fi arestat, Hăbuc s'a făcut comisar de siguranţă şi a continuat loviturile pe şoseaua Ren -Galaţi. Ieri însă a fost prins şi înaintat închisorii Mărgineni.

## STAREA regelui Angliei

### se menţine critică

**Londra 3. — Starea regelui Angliei continuă a fi critică. Bolnavul a petrecut o zi agitată.**

**Suveranul este extrem de extenuat, Nu poate dormi decît foarte puţin şi la intervale scurte.**

**Starea sa generală inspiră din nou serioase îngrijorări.**

**Becuri** ***electrice***

**Toate voltagele garantate**

**mărcile Tungsram, Philips, Orion, etc. cumparaţi cu preţurile fabricei la Depozitul General**

**Zaharia Weiss** **Piaţa Unirei**

PAPIER IDEAL CLÉDAR

ESTE CEA MAI CĂUTATĂ HÂRTIE

PENTRU PARFUMAREA ODĂILOR

DOCTOR IN MEDICINĂ

**M. WECHSLER**

Specializat în Franţa în

**ARTA DENTARA**

**Boli de gură şi de dinţi**

Consult. 9-12 şi 2-7 p. m.

IAŞI, Str. Ştefan cel Mare 13

Casele Leon Mayer


Ziarul „Opinia" se găseşte până la ora 1 noaptea la Regia de sub Hotelul Traian.

# Ştiri din ţa[...]i străinătate

ASPECTE

## Uniunea elementelor ridicole

(Continuarea din pag. I-a)

cum au fost tîriţi, de pildă, cei cîţiva alegători pentru epitropia spitalului israelit. Conştiinţa masselor e alta decât aceea a cîtorva burghezi cu interese bancare şi gata să facă orice concesii deţinătorilor cambiilor lor.

U. E. R. trebuia să rămână organizaţia care a fost până deunăzi, când a fost muşcată de şarpele ambiţiei politice: un biurou de strângere a plângerilor populaţiei evreeşti şi de intervenţie pe cale demnă la autorităţile constituite. N'a putut rămâne aşa, pentrucă oamenii cari o compun s'au dovedit mai mici decât durerile pe cari aveau să le cerceteze. U. E. R. nu mai înseamnă decât Uniunea Elementelor Ridicole.

G. SPINA

## Concursuri...

(Continuarea din pag. I-a)

repede un pacient, cine repară mai repede un ceas...

Ţara noastră nu s'a lăsat mai prejos. A organizat şi ea câteva concursuri, demne de educaţia orientală ce posedăm: cine dansează mai corect pe plaja oamenilor goi (Mamaia), cine bea mai multe ţuici într'un interval de o jumătate oră (astfel de concursuri, au loc zilnic, la ora dejunului), în fine, cine este cel mai îndrăcit povestitor de anecdote fără perdea?

Şi deoarece ne găsim în plină perioadă electorală, iar alegerile bat la uşă, bănuesc că şi anul acesta vom avea ocazia să asistăm, la marele concurs naţional: care este cel mai ager mardeiaş?

I. FR. BOTEZ

## Tulburări în Croaţia

La Zagreba, cu prilejul aniversări jugoslave, s'au produs ciocniri sângeroase între poliţie şi manifestanţi.

Un muncitor şi un copil au fost ucişi. Ciocnirile s'au repetat în câteva rânduri.

Târziu seara agitaţia a fost potolită. S'au operat numeroase arestări.

## Incendiul din Galaţi

Un groaznic incendiu a izbucnit la Galaţi la fabrica de tăbăcărie Bradea et fii din str. Libertăţii.

Focul s'a răspândit cu repeziciune, ameninţând îmobilele vecine. Din ancheta făcută, s'a stabilit că focul a fost pus, deoarece flacările au izbucnit din mai multe părţi, iar firma Bradea a cerut acum câteva luni un moratoriu pentru un pasiv de 60 milioane.

Incendiul a distrus întreaga fabrică de tăbăcărie. Pagubele se evaluează la zeci de milioane lei.

## „OPINIA" literară şi artistică

(Continuarea din pag. I-a)

măsură încât ceiace a realizat Charlie n'ar fi decât o ordinară compilaţiune. Reclamanţii cer despăgubiri care întrec suma de 100.000 dolari, adecă 16 milioane lei. Rămâne acum ca tribunalul să se pronunţe.

**La restaurant.**

Sacha Guitry, cunoscutul autor şi actor parisian, s'a înspăimântat într'o zi de socoteala enormă, pe care i-a făcut-o la ul la un restaurant. Dar Guitry n'a reacţionat violent, ci chemându-l pe chelner, i-a spus că el este un coleg al lui şi că deci trebuie să-i facă o reducere. Chelnerul a scăzut imediat din preţuri 20 la sută şi, după ce Guitry i-a plătit, chelnerul l-a întrebat curios:

— „Dar d-ta la ce restaurant lucrezi?"

— La niciun restaurant".

— „Cum asta?.. mi-ai spus doar că-mi eşti coleg".

— „Desigur, foarte exact; şi eu sânt excroc".

**Academia humorului**

Studenţii universităţii din Milano au înfiinţat o academie a humorului, punându-se subt patronajul spiritual al lui Boccaccio, Rabelais, Mark Twain, Jonathan Swift, Thackeray şi alţii.

Această academie originală şi-a propus scopul ca prin orce mijloace decente şi politicoase să alunge melancolia oamenilor. Se va apela la toţi scriitorii de spirit din lume, cerându-li-se colaborarea pentru a lupta cu succes împotriva spleenului şi a tristeţii. Rămâne de văzut dacă academia italiană va reuşi să-şi realizeze intenţiile.

**Diferite ştiri**

— *Sigrid Undsed*, scriitoarea norvegiană care a obţinut de curând premiul Nobel pentru literatură, a terminat o piesă intitulată „Intre soare şi lună".

— *Noul teatru* „Carmen Sylva" din Capitală începe să funcţioneze peste câteva zile. Teatrul e condus de cunoscuţii comici Puiu Iancovescu, Mişu Foti o şi d-ra Annie Capustin.

— *Shakespeare* a fost tradus în întregime în limba japoneză. Ceiace n'au reuşit să facă unele ţări europene, a fost realizat în extremul Orient.

— *Din New York* se anunţă că acolo face mare senzaţie tenorul Bill Fair, care e socotit ca un al doilea Carusso.

**La şcoală**

*Profesorul*: — Care este pluralul dela „copil"?

*Elevul*: — Gemeni.

x *Intreruperea apei.*— Astăzi dimineaţă la ora 6,30 un tub al conductei Timişeşti dela Kilometrul 81, a plesnit. Primăria a luat dispoziţiuni pentru înlocuirea tubului. La faţa locului au fost trimise echipele de lucrători. Deasemenea au plecat d-nii primar Os. Racoviţă, ajutor de primar M. Borcea şi ing. Antistescu.

Repararea conductei va dura 2—3 zile. In acest interval distribuţia apei se va face între orele 7—8 dim. şi 4—5 d. a.

## De la Soci[...] „P[r]opăşir[...]

(Continuarea din pa[g...])

puţin s'a înţeles şi valoarea reprezentativă a lui Eminescu pentru cultura românească şi valoarea estetică a materializărei amintirei lui. Aşa precum s'a ales această aşezare provizorie, parcă mai mai să fie dat afară din grădina Ministerului de Instrucţie, constitue o necuviinţă şi faţă de Eminescu, şi faţă de artist. Se impune neapărat ca Societatea să intervie spre a se deplasa soclul mai în interiorul grădinei şi să i se creeze un spaţiu împrejur suficient pentru a se asigura monumentului perspectiva necesară.

*Dl. Bardazare* scoate în evidenţă lipsa de pricepere şi de gust artistic ce domneşte în întreaga activitate constructivă a oraşului. Grădinile se suprimă, străzile se îngustează, pieţele puţine rămase se deformează şi nimeni nu trage la răspundere administraţia pentru lipsa de higienă şi pentru urâţeniile ce se relază, adăogându-se zi de zi.

*D. Dr. Zosin* propune, cu privire la aşezarea statuei lui Eminescu, să întocmiască un memoriu, pentru ca cel puţin să nu se repete greşala făcută cu statuia lui Cuza Vodă aşa de ne la locul ei aşezată şi sub permanenta ameninţare de a se prăvăli într'o bună zi.

Apoi propune ca Societatea să aşeze pe soclul statuei lui Asachi o placă de bronz cu epitaful, aşa de frumos, pe care şi l-a compus singur.

x **Accident.** — Ieri după amiază la orele 3 la intrarea acceleratului de Chişinău în gara locală, în dreptul cabinei maşina a dat peste femeia Maria Arnăutu din str. Zugravilor, care a fost rănită.

Ea a fost transportată la spitalul Sf. Spiri don unde i s'au dat ajutoarele necesare şi apoi dusă la locuinţa ei.

x Prin noua organizare a inspectoratelor de armată, corpul V Iaşi, face parte din Inspectoratul II.

## [...]memorarea [...]alipirii Ardealului la Universitatea din Iaşi

Sâmbătă dimineaţa a fost comemorată la Universitate, unirea Ardealului cu vechiul Regat.

Cu această ocazie, în aula Universităţei au ţinut, câte o foarte reuşită prelegere ocazională, d-nii profesor Tr. Bratu şi Gh. Brătianu. Cuvântarea d-lui Gh. Brătianu în special a făcut o deosebită impresie asupra auditorului.

Interesantă ca fond, îmbrăcată într'o formă aleasă, în care nota unui sentimentalism duios îşi făcea apariţia la fiecare frază, presarată de idei înălţătoare şi amestecate cu amintiri personale în legătură cu unele idei exprimate de către I. Brătianu, în momentul în care se pregătea să participe la consiliul de coroană, care avea să decidă asupra intrărei noastre în război, — cuvântarea d-sale a fost prelung aplaudată.

## O crimă la Băiceni

### Unul îşi ucide soacra

O crimă care confirmă vechea zicătoare că între bărbat şi femee nu este bine să te amesteci,—s'a petrecut ieri în judeţul nostru.

In com. Băiceni—Iaş, trăeşte de cât-va vreme familia lui D. Tunu pe lângă care se oploşeşte şi bătrâna mamă a tinerei gospodine, Tinca Lazăr.

Ieri după amiază a isbucnit o ceartă între tinerii soţi. Dar curând soacra lui Dumitru, a încercat să „aplaneze" conflictul, şi amestecându-se între cei doi soţi, Dumitru s'a înfuriat mai tare.

Enervat peste măsură Dumitru a luat un ciomag şi a aplicat două lovituri soacrei sale în cap. Aceasta a căzut la pământ în nesimţire şi cu toate ajutoarele date, după două ore a încetat din viaţă.

Criminalul a fost arestat.

x D. Pan Halipa, ministrul Basarabiei şi ad-interim la lucrările publice a trecut ieri dimineaţă prin gara locală în drum spre Chişinău. Mâine va trece prin Iaşi şi d. Ed. Mirto, sub secretar de stat la Interne, care împreună cu d. Halipa va inspecta situaţia administrativă în Basarabia, în special la Nistru.

x D. prof. C. Stere a fost ieri în localitate şi s'a înapoia aseară la Bucureşti.

x D. C. Cozma din Tupilaţi (Fălciu) a fost numit conferenţiar propagandist pe lângă Casa Şcoalelor, în regiunea culturală Iaşi şi Basarabia de nord, în locul d-lui G. Răcoare.

x Ieri dimineaţă un început de incendiu s'a declarat la locuinţa d lui Iacob Wurmbrand din str. Procopie.

Sosind o secţie de pompieri, focul a fost îndată localizat.

x In ultimele zile epidemia de scarlatină este în descreştere.

Ieri şi alaltăieri s'au declarat numai câte 2 cazuri.

Săptămîna trecută au fost eliberaţi din spitalul de izolare 27 scarlatinoşi vindecaţi, astfel încît s'au făcut locuri pentru noii bolnavi.

x Poliţia urmăreşte pe tânărul Aurel Friedman, care a dispărut dela părinţii săi din Galaţi. Se crede că el a venit la Iaşi şi a intrat în serviciul unui magazin.

x Astă seară va avea loc o şedinţă plenară la clubul central al organizaţiei naţional-ţărăniste, cu care prilej se va face recepţie în partid a Părintelui I. Ţincoca şi a altor noui înscrişi.

x D. Iorgu Iordan, directorul Teatrului Naţional, însoţit de d-nii Sandu Teleajen şi Br. Braeschi, ca delegaţi ai soc. Dramatice, a plecat la Bucureşti pentru a prezenta ministrului artelor, bugetul teatrului şi un memoriu din partea artiştilor, prin care se cere mărirea salariilor şi revizuirea legii pensiilor, alături de camarazii din Bucureşti.

*In seara de 20 Dec. 1928 la oara 9 va avea loc în SALA ELYSÉE*

***O CINĂ***

*dată de Societatea de Binefacere MARIA A. CATARGI în folosul Azilului întreţinut de această societate. Comitetul va face tot ce îi stă în putinţă pentru ca această* ***CINĂ*** *să fie într'adevăr distractivă. Dansul, orchestra FUHRMAN, Serpentine, Baloane, etc., nu vor lipsi. Se vor distribui premii de dans, de eleganţă şi de frumuseţe IN COSTUL BILETULUI DE 200 LEI SE CUPRINDE PREŢUL MESEI ŞI INTRĂREI*

x PENTRU PENSIONARI

Preşedintele Societăţii pensionarilor publici face cunoscut membrilor cu pensii mici că li se vor distribui lemne gratis, cu ocazia Serbătorilor.

Dar ei vor trebui să fie în curent cu plata cotizaţiilor,—lucru pentru care se pot adresa d-lui Corivan în str. Procopie 8.

x D rei Xenia Ionescu de la şc. profesională „G.G.Mârzescu" i s'a aprobat prelungirea concediului de studii, până la 24 Decembrie crt.

x La Ungheni a fost arestat agentul fiscal Gheorghe Anton, care împreună cu fratele său, a maltratat pe săteanul Vasile Cărăuşu, care face politică naţional-ţărănistă.

El va fi înaintat Parchetului.

x D. inspector de poliţie Olăraşu, a inspectat Sâmbătă corpul de sergenţi din localitate.

x Ieri au avut loc în oraş şi judeţ peste 20 de întruniri naţional-ţărăniste, liberale, averescane şi lupiste.

x Comitetele reunite de lectură şi administraţie sub preşidenţia d-lui I. Iordan, directorul Teatrului Naţional, au acordat un premiu de creaţie d-lui Mil. Gheorghiu, societar, pentru piesa „Prostul", fiind avansat totodată pe ziua de 1 Ianuarie.

**Ziarul „Opinia" se găseşte până la ora 1 noaptea la Regia de sub Hotelul Traian.**

**Important!**

**Societate de Asigurări**

**Caută**

**REPREZENTANT sau AGENT**

pentru oraşul şi judeţul Iaşi, De asemenea achizitori şi încasator pentru portofoliul existent. Condiţiuni foarte avantajoase.

Ofertele a se adresa: Inginer V. O. poste-restante Iaşi.

**Eşarfe,** careuri, de dame, noutăţi

**Eşarfe** de lână p. domni, 40 desene şi culori, începând de la 250 lei bucata, au sosit la

**Magazinul CRISTIAN**

**Str. Lăpuşneanu 32**

Am redeschis în str. Lăpuşneanu 10 (curt a clubului Averescan)

**Biroul de Contabilitate**

comercială, industrială şi agricolă, primind întocmirea, ţinerea şi aranjarea registrelor precum şi **Corespondenţa** română, germană, polonă, italiană şi engleză la maşină de scris, întocmind şi acte, contracte etc., precum şi traduceri în aceste limbi. Absolută discreţie **Iosef Bodinger** Contabil-corespondent autorizat.

**Doctor H. SIRCHIS**

fost intern de spital

**Boli Interne şi Venerice**

tratează după ultimele metode ştiinţifice.

Consult. 8-10 a. m. şi 2-7 p. m.

**Iaşi, str. Cuza Vodă 9**

vis-a-vis de Prefectura Poliţiei

Pentru săraci gratis

**DOCTOR**

**OVIDIU CORDESCU**

**Boli şi operaţiuni de NAS, GÂT şi URECHI**

Consult. 3 jum. — 6 jum.

**Iaşi, str. Lăpuşneanu 27**

**DOCTORUL**

**R. DAMSKER**

**str. Ghica Vodă No. 44 46**

MEDICINA INTERNA, SIFILIS şi GENITOURINARE

tratează prin

**BĂI DE LUMINĂ şi DIATHERMIE**

*Bolile interne*, reumatismul, guta nevralgii, etc.

*Bolile urinare şi boli de femei*

Cons. 8—11 a. m. şi 3—7 p. m.

# INFORMAŢIUNI

x *Naţional-ţărăniştii locali au devenit foarte dificili, când e vorba de înscrieri de noi membri.*

*Astfel unui cunoscut preot din localitate, eşit de curând dintr'o grupare politică de opoziţie, i s'a pus drept condiţie pentru primirea sa în organizaţie, aducerea în prealabil a petiţiilor de înscriere a zece preoţi rurali din judeţ.*

*Careuri de popi cunoaşteam fireşte cu toţii; dar zece popi odată, iată o carte greu de realizat.*

x *Inspectoratul şcolar al Reg. Iaşi, a primit o circulară a Ministerului Instrucţiunei prin care se interzice categoric frequentarea de către elevi şi eleve a localurilor de spectacole şi a localurilor publice. Cei cari vor contraveni, se vor pedepsi de către direcţiile respective, cu toată rigoarea.*

x Se anunţă pentru Mercuri sosirea d-lui dr. Filderman în localitate.

x *Se atribuie d-lui profesor dr. I. Tănăsescu, intenţia de a întocmi un proect, pentru trecerea la stat a spitalelor azi, dependinte de Sf. Spiridon,*

*Distinsul profesor ar avea credinţa, că dispărând aparatul, care absorbe azi toate resursele, s'ar putea salva întregul aşezământ.*

x *La Universitatea din Iaşi* s'au făcut următoarele numiri:

— D. inginer I. Andriescu-Cale, conferenţiar de „construcţii civile, hidraulică şi staţiuni hidro-electrice" la facultatea de ştiinţe.

— D. inginer M. Volanschi, conferenţiar de „Tracţiune electrică şi centrale electrice", la aceiaş facultate.

— D nii M. I. Constantinescu şi P. Suster, asistenţi definitivi la laboratorul de Zoologie dela facultatea de ştiinţe.

— D. dr. C. Popp asistent definitiv la laboratorul de botanică, la aceiaş facultate.

# PROBLEME DE EDUCAŢIE

(Continuare din pag. I-a)

teşuqul modelării copilului ne învaţă psihologia şi pedagogie. Intre morală şi pedagogia există raporturi foarte strânse şi nici nu se poate concepe educaţie fără morală.

Cultura morală după Kant, are ca scop de a fonda caracterul, pe care în „Critica Raţiunii Practice", îl defineşte în felul următor:

„Caracterul, este un fel de a fi consecvent, stabilit pe maxime imutabile". Iar în ceeace priveşte educaţia: „Educatorul trebue mai întâi să cunoască care este „forţa firii" copilului, căci de aici va deduce în mod principial, cum să-l conducă".

Copiii însă, nu au toţi deopotrivă şi în acelaşi grad aceasta „forţă a firii" relevat de marele Kant—fapt care dă mult de lucru educatorului— constituind cea mai grea parte a educaţiei.

Invăţătorul trebue să aibă cel mai fin spirit de observaţie, pentru a putea distinge diferitele firi ale şcolarilor săi şi a interveni cu măsuri de îndreptare cari se cer să fie tot aşa de variate ca şi firile deosebite ale copiilor.

Prin varietatea măsurilor, să nu se înţeleagă greşit măsuri fizice, ci *măsuri de ordin psihic şi moral.*

Am accentuat, pentru că unii dintre învăţători nu fac deosebirea aceasta şi aplică înainte sistemul ruginit „Pedagogia Rusească".

In fiecare copil, există o pornire firească către acţiuni, cari pot să fie bune sau rele — după natura sa — şi rostul educatorului este de a încuraja pe cele bune şi de a-i modela pe cele rele. Dar modelarea, nu trebue făcută prin bătaie, rigiditate şi forme steriotipe, ci prin o formă indirectă, uşoară, treptată şi după vârsta copilului.

Micuţii, cari vin pentru prima oară la şcoală — abia despilpiţi de la sânul mamei — din a mostera pînă de iubire şi de răsfăţare, nu trebue să fie trataţi de cât tot cu iubire, căci numai aşa îi putem apropia de şcoală, — făcându-i să înţeleagă că trec dintr'o familie în alta tot aşa de prietenoasă.

Rigiditatea faţă de copiii mici, îi faci ursuzi şi timizi, iar formele steriotipe, îi plictisesc şi-i obosesc. Din contra, figura veselă a educatorului, înveseleşte şi pe copii. Şi în acest caz, prietenia şi iubirea lui, va fi răsplătită tot cu iubire şi prietenie; căci tratamentul bun, îmblânzeşte chiar şi fiara cea mai sălbatică.

Prin astfel de tratament, copilul nu va mai fi un martir în şcoală şi nici profesorul un tiran.

*Sienkiewicz*, marele romancier polon, într'o frumoasă poveste intitulată „Surmenatul", descrie sfârşitul unui copil din lumea şcolarilor exclamând: „Şcoala nu trebue să fie o tragedie".

In rezumat, conţinutul povestirii este următorul:

Era un copil cu multe calităţi: bun, sârguitor, duios şi cuminte. Avea o mamă văduvă, pe care o iubea din tot sufletul şi ar fi făcut orice pentru dânsa. Singura lui dorinţă era s'o vadă mulţumită şi învăţa zi şi noapte pentru a lua o notă mai bună, ştiind că cu atât va fi mai vesel zâmbetul mamei.

Copilul avea un defect la pronunţare, lucru care enerva pe învăţător; şi apoi memoria nu-l ajuta ca să înregistreze toate regulile gramaticale dictate de profesor, care veşnic îi striga: „prostule, leneşule", etc. Din această cauză, sărmanul copil, se scula noaptea din somn şi citea, scria temele, memoria cu o putere de muncă supraomenească, cu o singură dorinţă: „Să înveselească pe mama".

Invăţătorul însă, îl insulta mereu şi-i punea note rele. Crăciunul se apropia şi singurul cadou, pe care micuţul voia să-l facă mamei sale, a fi fost o notă bună.

Nu mai dormea aproape deloc, nu mai mânca, nu mai râdea ci învăţa mereu! Dar meningita veni fulgerătoare şi copilaşul muri chiar în noaptea de Crăciun.

Colegii lui veniră şi-l plânseră duios, cum numai inimele tinere ştiu să plângă.

Din nenorocire, cazul acesta nu e unic şi se petrece sub diferite forme aproape zilnic, în toate şcolile din lume.

Un alt caz, aşa de dureros, l-am văzut publicat într'un ziar: „O copiliţă de clasa II-a primară, s'a spânzurat de o creangă de zarzăr, pentrucă învăţătura era prea grea căpşorului ei fraged, iar profesorul punea pe ceilalţi copii să râdă de greutatea şi stângăcia cu care copila se străduia să înveţe. De crenguţa de zarzăr s'a spânzurat un suflet neînţeles: Eleva Irina Petronca care era în vârstă numai de şapte ani.

Ziarul, cu drept cuvânt încheie: „Va înceta oare celebra metodă pedagogică a batjocoririi publice a unui copil, prin semenii săi?!"

Din acest exemple, se deduce uşor cari sunt roadele rigidităţii în instrucţie şi cari sunt urmările „Pedagogiei Ruseşti".

Educatorii trebue să le înlăture cu desăvârşire.

*Petru Modreanu*
institutor Iaşi

ANUL XXV No. 6468

BIBLIOTECA UNIVERSITĂŢII -IAŞI-

3 LEI EXEMPLARUL

MERCURI 5 DECEMBRIE 1928

ABONAMENTE

un an

300

Biblioteca Universităţii

Loco

# OPINIA

ZIAR POLITIC COTIDIAN

ANUNCIURI
se primesc la toate
Agenţiile de Publicitate
şi la
Administraţia ziarului
Iaşi—Str. Gh. Mârzescu 17

# CAŢAVENCU REDIVIVUS

Viaţa noastră politică şi socială, este—ca şi pretutindeni în altă parte—astăzi, mai mult de cât ori când, condiţionată de problemele financiare

Două puncte esenţiale.—până într'atât de strâns legate între ele, încât soluţionarea unuia, fără o prealabilă soluţionare a celuilalt constitue o adevărată imposibilitate,—predomină aceste probleme: echilibrul bugetului şi creaţiunea unei monede cu valoare stabilă.

Impreiurările sunt în momentul de faţă, de aşa natură, încît nici unul dintre aceste puncte nu pot fi soluţionate cu uşurinţă.

Ne găsim la sfârşitul unui an agricol mediocru, într'un moment în care exportul de produse agricole este nul şi într'un moment în care, ca o consecinţă a schimbărei regimului, opinia colectivă a universului asupra si uaţiunei noastre financiare, ne este defavorabilă.

Cota burselor străine, oglinda fidelă a acestei opiniuni, în faţa cifrelor cărora guvernele se întăresc sau se prăbuşesc, ne indică un curs din ce în ce mai scăzut, pentru moneda noastră.

Incheierea împrumutului extern, destinat a soluţiona problemele financiare la ordinea zilei, devine fireşte în atare condiţiuni, cu totul problematică. Expertul străin venit în Capitală pentru conducerea eventualei operaţiuni de stabilizare, a spus-o clar la plecarea sa din ţară.

S'ar mai putea oare contesta că, ca o consecinţă a acestei stări de fapt, guvernul se găseşte intr'un greu impas? S'ar mai putea oare contesta, că soluţiunele problemelor financiare, care în opoziţie au părut d-lor Maniu, Mihalache şi Co., până într'atât de uşoare, încât a socotit guvernul naţional propus de liberali ca inutil, le apar astăzi ca foarte grele?

Singur ministrul nostru de Finanţe, care era dator să pregătească aceste soluţii încă din opoziţie (şi care în lipsa ori cărei directive se adresează astăzi d-lui V. Brătianu, pentru a fi îndrumat), nu pare a fi neliniştit de această situaţiune. Nimic nu i tulbură liniştea senină.

Iniţiat în toate secretele şi cunoscător al tuturor documentelor, pe care nimeni nu i le-a ascuns, în legă ură cu tratativele urmate de predecesorul d-sale, pentru încheierea împrumutului în străinătate,—dovadă că se crede îndreptăţit a afirma că împrumutul era la plecarea liberalilor departe de realizare—în ziua în care lira sterlină solda la 8:4 lei, d-sa convoacă pe ziarişti şi le declară ritos: că va face împrumutul, că va stabiliza leul la cursul zilei, că va spori considerabil veniturile statului deşi tot odată va micşura impozitele, făcând o mai dreaptă şi reală constatare a veniturilor impozabile, şi că va normaliza în acelaşi timp viaţa!!

Asemănător personagiului lui Caragiale, d-sa crede că în actualele împrejurări poate stabiliza leul, mai înainte de a încheia împrumutul indispensabil acestei operaţiuni, şi afirmă tocmai în momentul în care leul scade, că Banca Naţională are resurse suficiente de susţinere a actualului curs al leului. Asemănător aceluiaşi personaj, d-sa socoteşte, că veniturile statului pot fi în momentul de faţă considerabil sporite, reducând în acelaşi timp impozitele!

Mare este competinţa financiară a d-lui M. Popovici, a cărui figură rotundă şi jovială întruchipează geniul creator de peste Carpaţi, vor zice unii,—fericiţi cei săraci cu duhul, vor zice însă cei mai mulţi...

M. A. BADAREU

## ASASINATUL DIN PRAGA

Albanezul *Alcibiade Bebi* asasinul lui Tsena Beg, care a fost şi el asasinat de Vuciterna pe când era judecat de Curtea cu Juri din Praga.

## „OPINIA" LITERARA ŞI ARTISTICA

### Cum se face critică

Ultimul spectacol al Teatrului Naţional din Bucureşti ni-a dat o strălucită dovadă de felul cum se face la noi critica teatrală. Prietinii personali ai autorului i-au acoperit piesa numai cu superlative; adversarii, dimpotrivă, au stropit-o cu noroi şi injurii. La fel a păţit şi interpreta principală, actriţa tânără Sorana Ţopa.

Prin urmare critica este în funcţie de anumite antipatii sau simpatii personale. Toţi „specialiştii integri" nu sânt capabili să exprime o părere sinceră. Cronica este supusă fluctuaţiilor străine de scopul ei adevărat. Şi cititorii se trudesc zadarnic să găsească o îndrumare curată, o opinie onestă.

Biata critică!..

i. b.

### FAPTE

**Şcolăriţa Selma Lagerlöf**

Când celebra romancieră de astăzi Selma Lagerlöf era elevă la seminarul superior de fete din Stockholm, i s'a întâmplat un fapt curios pentru evoluţia ei de mai târziu.

Intr'o zi, profesoara corectîndu-i o lucrare scrisă, i-a spus răstit:

— „Selma Lagerlöf, nu ştii limba, nu ştii să scrii măcar corect gramatical".

Şcolăriţa Lagerlöf s'a supărat grozav, s'a închis într'un dulap cu haine şi bătând din picioare, striga mereu: „Vă voiu arăta eu că ştiu să scriu".

Şi în ziua aceia tânăra Selma Lagerlöf a conceput subiectul minunatului roman „Gösta Berling".

**Conflictul lui Şaliapin.**

Cunoscutul bas Şaliapin a intrat în conflict cu autorităţile sovietice, care i-au oprit venirea în ţară timp de doi ani. Acest conflict se bazează pe faptul că în Rusia s'a aflat că înainte de război, la un spectacol de operă, Şaliapin s'ar fi închinat pe scenă în faţa ţarului din lojă. Marele cântăreţ neagă această acuzaţie. Dar autorităţile sovietice se arată intransigente.

**Intre scriitori.**

Humoristul Saphir l-a întâlnit într'o zi pe poetul Heine, care părea foarte vesel. Heine se îndrăgostise atunci de o minunată Gretchen şi întotdeauna când era înamorat, vădea o bucurie excesivă. Poetul se adresă humoristului:

— „Am descoperit o taină mare: în viaţă sânt lucruri mai bune decât banul".

Saphir, înţelegând veselia poetului, i-a răspuns zâmbind:

— Sânt, într'adevăr; dar tot de bani ai nevoie ca să ţi le procuri".

**Lecţie de zoologie.**

*Unchiul*:—„Uite, îţi dau cinci lei, dacă ştii numele unui animal fără dinţi.

*Nepotul* (se gândeşte puţin şi apoi, triumfător);—Ştiu, ştiu: bunica".

**Bibliografie**

*„Opoziţia"* (No. 8), revistă politică, socială, culturală, a apărut cu un interesant sumar iscălit de d-nii N. Davidescu, Eugen Filotti, P. Cioräneanu. Clarnet, George Silviu, N. Matheescu. In rest, numeroase polemici şi însemnări critice de actualitate.

## Din toată lumea

**Copacii îndrăgostiţi.**— Intr'o regiune din Peru (America de Sud) a fost descoperită o specie ciudată de copaci. Arborii stau toată ziua despărţiţi, ţinând ramurile ridicate drept spre cer. Noaptea însă, doi câte doi, copacii îşi apropie crengile şi rămân aşa, nemişcaţi, până în zorii zilei. In poziţia aceasta arborii au aspectul unor îndrăgostiţi cuprinşi într'o împietrită îmbrăţişare.

Specialiştii studiază cazul acestor copaci, căutând să dea fenomenului o explicaţie ştiinţifică.

*

**Elixirul vieţii.**—La Buenos-Ayres (Argentina) s'a întâmplat un caz de o sinistră originalitate.

Un pretins alchimist anume Ruald Argreen, după mulţi ani de încercări trudnice, a anunţat într'o zi că a descoperit elixirul vieţii. El preparase un fel de licoare obţinută prin fierberea unor ierburi cu diferite roci. Trei superstiţioşi lacomi de viaţă lungă, au băut din acest lichid miraculos. Chiar şi Argreen a înghiţit o cupă întreagă cu acest elixir. Dar după câteva ceasuri, cuprinşi de dureri atroce, nefericiţii oameni au încetat din viaţă.

Odată mai mult, acest caz dovedeşte că omul nu-şi poate prelungi viaţa mai mult decât vrea destinul.

*

**Oameni ciudaţi.** — Scriitoarea vieneză Alma Karlin, reîntoarsă dintr'un lung voiaj în jurul lumii, povesteşte că pe o insulă din Polinesia, trăeşte o seminţie de oameni cu obiceiuri foarte curioase.

Astfel, pentru ei, cel mai mare păcat este sărutul. Aceşti oameni nu s'au sărutat niciodată în viaţa lor.

Deasemenea ei nu-şi taie părul, nu mănâncă decât odată pe zi şi pot să nu doarmă zile întregi, fără să dovedească cea mai mică oboseală.

*

**Un protest original.**— Rajahul din Miraj (India) a sporit impozitele, ceia ce a nemulţumit profund populaţia. In semn de protestare, 5000 ţarani au venit la palatul rajahului şi s'au culcat la pământ, rămânând aşa zi şi noapte, timp de o săptămână. Femeile le aduceau hrana necesară.

Dacă şi la noi în România s'ar obişnui acest fel de protest, ar trebui ca toţi locuitorii să se ducă la Bucureşti şi să se culce în faţa ministerului de justiţie...

## Sinucigaşă din.. uimire

### Un caz ciudat la New-York

Mister Iohn Brown cu soţia sa, după ce au vieţuit vre 48 ani într'o fermă din sudul Statelor-Unite, s'au hotărât să viziteze împreună New-York-ul.

Zis şi făcut.

Minunaţi de cele văzute, stătură într'o zi de vorbă, în camera lor din etajul al treilea al hotelului „America", şi-şi comunicară unul altuia impresiile.

Deodată femeia, în timp ce povestea cu aprindere impresia ce-i făcuse, nişte sgârie-nori, sări de pe scaun şi cu privirea halucinată, se apropie de bărbatul ei căruia îi şopti misterios:

— Eu am să zbor deasupra New-Yorkului; am să zbor ca o păsărică.

Şi imediat sări peste geamul deschis.

Când fermierul spăimântat se apropie de geam zări, pe trotuar o masă de carne sângerândă în jurul căreia se strânseseră trecători.

Medicii, cărora bătrânul le-a povestit cazul, au declarat că sinuciderea se datoreşte unei crize de nervi provocată de priveliştea uimitoare a haoticului oraş.

In pag. III-a

**Ultima Oră**

telegrafică şi telefonică

ASPECTE

## Provocatorii din guvern

Mărturisim sincer că nu mai înţelegem nimic. După două săptămâni dela desfiinţarea cu surle şi fanfare a măsurilor excepţionale pe cari naţional-ţărăniştii le declarase, în opoziţie fiind, odioase şi infame,—iată că acele măsuri reapar şi se aplică după aceleaşi metode ca sub liberali.

Ce înseamnă comedia aceasta? In mintea caruia din conducătorii guvernului a încolţit frica şi pe cine dintre ei l-a apucat vertijiul înălţimii fotoliului ministerial? Ce înseamnă jucăria aceasta de-a declaraţia democratică, urmată apoi de o dezminţire în fapt, cu forţa şi cu abuzul?

Zece ani naţional-ţărăniştii au suferit batjocurile liberalo-averescane, propagandiştii lor fiind bătuţi cu sălbătăcie (vezi cazul recent al lui Zibştei), întrunirile lor fiind împiedicate de agenţii siguranţei, manifestaţiile lor fiind oprite de cordoanele de jandarmi, In acei zece ani însă, guvernele cari procedau astfel se găseau la adăpostul legii stării de asediu, deci procedau legal, la urma urmei.

Dar care poate fi scuza guvernului actual că menţine cenzura poştală în Basarabia (eri am văzut scrisori din Orhei cu stampila cenzurei aplicată la 1 Decembrie!) şi că nu îngădue întrunirile electorale ale blocului muncitoresc, cînd măsurile excepţionale au fost desfiinţate?

Ceeace s'a petrecut Duminică în sala „Dacia" aruncă o tristă umbră de bănuială asupra guvernului: după ce n'a dat autorizaţie pentru meeting, a ocupat sala cu jandarmi ca în vremurile celei mai autentice guvernări a d-lui Guţă Tătărăscu; cu ce drept s'au luat aceste

(Continuarea în pag. IV-a)

FILE DE CARNET

## Micile avantagii

Realităţile politice la noi sunt totdeauna mărginite. Avantagiile de partid se conturează numai pentru anumite categorii de cetăţeni şi o fierbere surdă începe îndată în complexul vieţei de stat, precum lava unui vulcan în adâncurile muntelui.

E vorba de un oraş provincial, din sânul căruia minunea şi împrejurările au făurit o excelenţă. Ce consfătuiri între partizani! Ce constatări ad-hoc, ce grade de rudenie necunoscute? Fiecare îşi vede visul împlinit.

Băiatul lui cc. A va intra în diplomaţie; tânărul B pleacă în străinătate; C vrea să-şi vândă o casă unei instituţii; D are la export câteva zeci de vagoane etc. etc.

Dar cel mai mulţumit din toţi, are drept să fie d-l Tase, cum i se spune în mahala:

— Ei! mi l-am pus ministru? Pus domnilor, că unul e taica Tase. Şi acum voi aranja eu altfel treburile pe aici.

Fiindcă d-l Tase este partizan vechi, fost elector cu bâta şi urât înăcrit de câte a văzut în jurul său. Ţine mult la „familie", ca orice „burghez-nobil" şi de aceia nu concepe viaţă de stat, fără unele purificări:

— Intâi, pentru sărmana Voichiţă. E sora lui şi bărbatul a bătut-o, a alungat-o de acasă. Are el o slujbă în poliţie; o să aranjeze să-i mute departe pe ticălos, sau chiar să-l dea afară.

Grigoraş are media trei la geografie şi a mai ramas corigent. Profesorul îl persecută. Şi domnul Tase combină planuri peste planuri, demonstrând profundul său simţ de politician.

Ce miraj scump e pentru câţi-va, puterea cu tot şiragul ei de avantagii mari şi mici! Câtă bucurie varsă în sufletul unora! Dar în acest timp, marea massă anonimă, milioanele de concetăţeni cari nu fac politică, cari nu se afirmă în trasul sforilor vieţei de stat, stau stingheri şi supăraţi în umbră,

— A cui e vina? ar spune d-l Tase.

I. FR. BOTEZ

## VIZITA LA BERLIN

### A D-LUI MINISTRU I. RĂDUCANU

Sosirea la Berlin a d-lui Ion Răducanu, ministrul muncii, însărcinat să complecteze acordul economic româno-german.

In clişeu, dela stânga la dreapta: d. *Răducanu, d-na Răducanu* şi d. *Petrescu-Comnen* ministrul nostru plenipotenţiar.

## Un mort-viu

*Mi s'a întîmplat următorul caz ciudat:*

*In ziua de 1 Decembrie a.c., m'am presentat la Judecătoria Ocolului I Urban, spre a'mi ridica cartea de alegător. Mă adresez d-lui Judecător Ghica, şi d-sa îmi spune flegmatic:*

*— D-ta eşti mort!*

*Cum mort, D-le Judecător? Nu mă vedeţi că sunt în carne şi oase!?*

*— Văd, că doar te şi cunosc personal; dar după tabloul trimis de primărie, eşti mort în toată legea.*

*Am rămas şi eu tablou, când am văzut exact numele meu, strada, şi No. casei, cu însemnarea „decedat".*

*Preotul Goţan care mă însoţea nu era trecut de loc, nici măcar mort, deşi la ultimele alegeri votase.*

*M'am dus cu numitul preot la Primărie, la funcţionarul Miron, care trimite tablourile de alegători, la judecătorii, şi am constatat încă odată că sunt într'adevăr...„mort".*

*Iată cum se întocmesc la noi scriptele oficiale, şi cum alegătorii vii devin „morţi" din oficiu în timp ce adevăraţii morţi votează (cu guvernul)!*

*Astfel de anomalii se petrec din cauza funcţionarilor care nu şi fac serviciul în conştiinţă.*

*Atrag atenţiunea cetăţenilor, să ia din timp măsuri ca să şi ridice cărţile de alegător, spre a nu rămîne cumva trecuţi în rândul morţilor.*

*N. V. GHEORGHIU*

RECENZII

## „BUFONII"

### 4 acte în versuri de M. Zamacoïs tălmăcire în româneşte de George Duma

Intr'o elegantă ediţie a casei de editură „Cultura Naţională", a apărut de curând piesa în versuri „*Bufonii*" de Miguel Zamacoïs, transpusă în versuri româneşti de către cunoscutul literat George Duma.

„Bufonii" este o operă delicioasă, plină de humor şi duioşie, într'un melancolic cadru al evului mediu în care e situată acţiunea. Genul este ingrat pentru spiritul vremii noastre; şi totuşi autorul reuşeşte cu multă dibacie, să învingă rezistenţa noastră sufletească şi să ne încânte cu accentele artistice de un talent superior.

Fabula e simplă: baronul de Mautpré ajuns sărac, trăeşte retras în castelul ruinat al strămoşilor; şi singura-i bucurie i-o procură gingăşia, înţelepciunea şi frumuseţea tinerei Solange, unica-i fiică.

Ca să-şi ascundă sărăcia, baronul a întrerupt orce contact cu lumea. Nimeni nu poate pătrunde în castel. Şi biata Solange, tânjeşte în această singurătate, cu inima sfredelită de dorul de viaţă.

Doi tineri şi bogaţi cavaleri, René şi Robert, au văzut întâmplător pe tânăra castelană şi au îndrăgit-o Ca să poată pătrunde în castel, ei s'au travestit în bufoni şi s'au angajat

(Continuarea în pag. IV-a)

## FIGURI DIN IAŞUL DE ODINIOARA

### BEIZADE ALECU GHICA

*de RUDOLF SUŢU*

Pe vremuri, la Iaşi, fiul lui Grigorie Ghica Vodă, a fost foarte resfăţat. Nu i se spunea nici odată numele întreg, nici nu se vorbea de dânsul, decât numindu'se *beizadea Alecu*, sau pur şi simplu, *beizadea* şi atunci se ştia că e vorba de beizadea Alecu Ghica. Aşa era cunoscut în oraşul nostru, aşa îl cunoşteau cu toţii, din Moldova. Şi era într'adevăr una din cele mai curate figuri din Moldova noastră, tipul vechiului boer moldovan, iubitor de Iaşul lui, de colţul său mândru şi desinteresat.

A murit sărac la Iaşi, ca şi tatăl său, domnitorul, pe când prinţii de dincolo de Milcov, mureau, lăsând milioane după ei. A murit la Iaşi, numai cu pensia lui de colonel, de 375 lei lunar.

Cine era mai bun la inimă ca beizadea Alecu? Cine rupea cu tot sufletul, din cei 375 lei câţi îi avea să trăiască 30 de zile şi împărţea la săraci şi la foştii lui servitori din casa domnească? Şi doar era fiu de Domn, născut în purpura unui tron, dar care trăia sărac, pentrucă nu a ştiut niciodată să se aplece înaintea puternicilor zilei. Prin această atitudine, în totdeauna el impunea. Şi de şi fiu al unui Domn, Beizadea Alecu Ghica a purtat cu mândrie şi cu frunte senină, povara grea a nobilei descendenţe. El a înfruntat capriciile soartei, cu aceiaşi franchetă, cu care sta în faţa oamenilor.

Ştia bine beizadea Alecu din Iaşi că, orice faptă mare se rescumpăra cu amar şi mai ştia că mai purta şi răspunderea eliberării a milioane de robi şi a pregătirii Unirii. Tatăl său, făptuitorul, a murit sărac şi în exil. Fiul, beizadea Alecu, a murit la Iaşi tot sărac, numai cu jobenul său tradiţional şi cu un macferlan învechit ce'l purta pe dânsul, dar cel puţin a murit pe pământul Moldovei, aici la Iaşi, în Iaşul nostru sărac dar scump.

Când ieşenii îl zăreau la masa lui, la vechea cofetărie Tuffli (astăzi Vlădescu), vedeau pe unul din puţinii boeri moldoveni, care'şi purtau conştiinţa într'o platoşă de datorie şi cinste.

Beizadea Alecu Ghica ieşanul, a fost principele care a ştiut să fie mare în neajuns şi care a purtat cu inimoşie povoara unor fapte mari.

Şi deaceia la moartea lui, la moartea acestui fiu de domn moldovan, vlăstar de al ilustrei

(Continuarea în pag. IV-a)

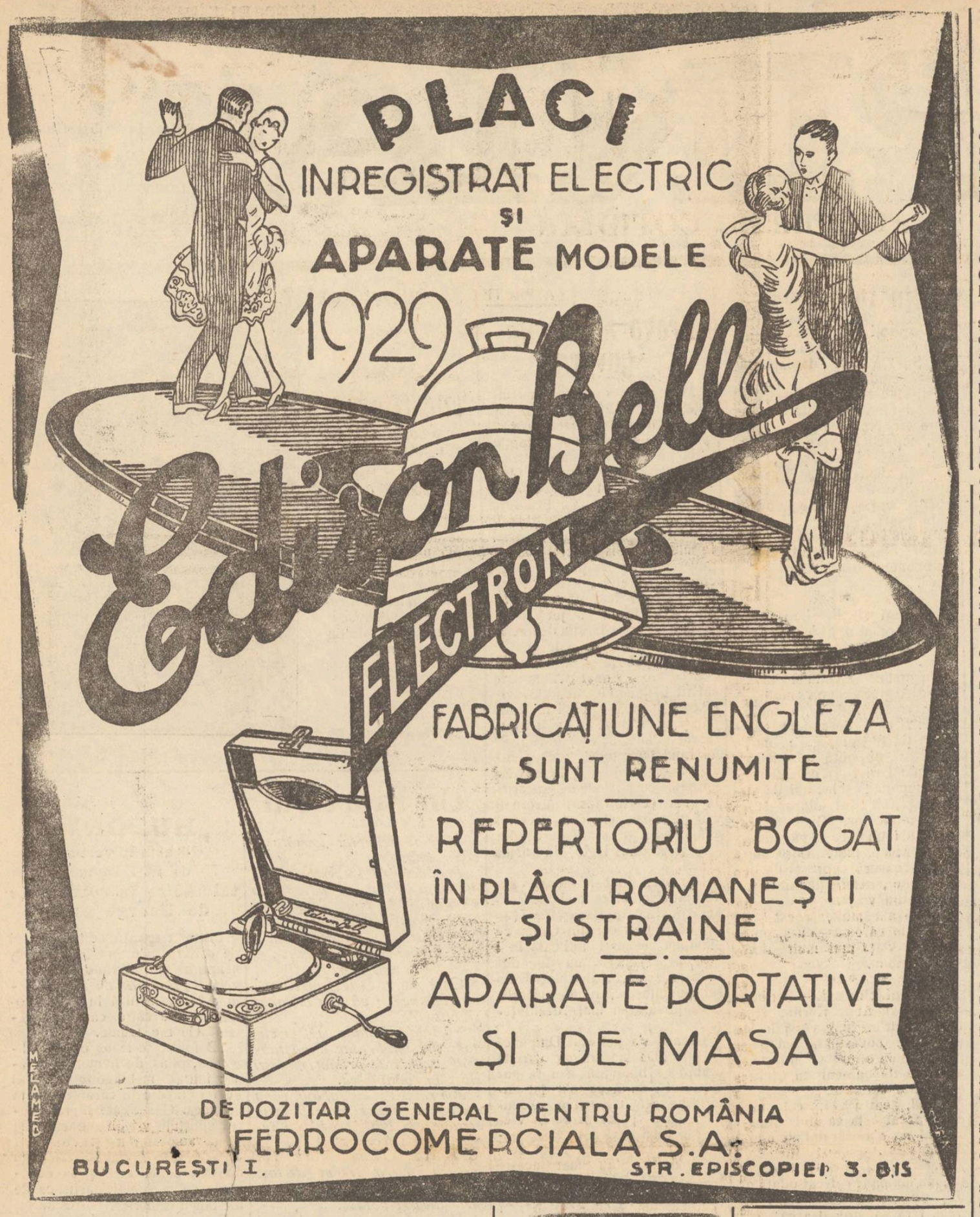


DELA „PROPAȘIREA IAȘILOR"

# CUM POT AVEA IEȘENII
## LOCUNIȚI EFTINE ȘI HIGIENICE

*Ședința economică dela 1 Decembrie*. — Prezidează d. prof. univ. Eugen Herovanu prezenți fiind domnii: general D. Botez, ing. D. Tacu, Dr. P. Zosin, ing. Hurmuzescu, căp. Negoiță, N. A. Bogdan, G. Maxim, Viorescu Bardazare, prof. Dan Bădărău, ing. Naum, Cav. Zotta Sever, Oscar Kriegel, ing. I. Cassetti, Gh. Loban, N. Gheorghiu, ing. Lascar Goldenberg, Lazar Marcu.

*D. Eug. Herovanu* deschizând ședința semnalează faptul că societatea noastră a primit în sânul său grupul de inițat. cetățenească consiliul în ultimul timp sub președenția d-lui General Botez și care a încercat să sistemat e zeze, să fie pe o cale justă de rezolvare, problema, atât de mult desbătută aiurea, a locuinței higienice, economice și confortabile. Această problemă era cuprinsă în programul societ ții, dar până acum nn a preocupat pe membrii ei decât incidental. Altele erau problemele, care cereau o atenție de întâetate. Deacum înainte o secțiune specială *a construcțiilor* se va ocupa în de aproape cu rezolvarea acestei chestiuni.

*D. General D. Botez* după ce face un scurt istoric al mișcărei cetățenești determinată de nevoia unei locuinți cuviincioase, într'un cartier higienic și alcătuit într'un chip care să satisfacă și cerințele unei vieți moderne, economice, și ale unei înfățișări architectonice,

D-sa schițează programul, după care urmează a se ataca rezolvarea acestei probleme.

Se va căuta să se determine numărul acelora, care au nevoe și vor să-și construiască o locuință.

Se vor studia condițiunile și garanții le, pe cari le oferă și le reclamă acei cari vor să construiască și acei, care pot să-i ajute cu capital.

Se vor studia tipurile de construcțiuni, care co.vin solicitanților: clădiri izolate, sau clădiri grupate în blocuri sau în cartiere.

Se vor căuta și studia legile care avantajează construcțiile nouă, spre a le pune spre folosința celor mulți și nevoiași.

Se va clasa în ordinea urgenței cererile de construcție și se vor tria după posibilitățile de înfăptuire.

Capitalul fie românesc, fie străin nu se poate împrumuta cu dobânzi mici decât atunci, și acelora, cari oferă maximul de garanții și noi trebue să putem organiza pe acei, care vor să construiască, spre a putea atrage plasamentul de capital în construcțiile care ne trebuesc nouă, cercetând atent toate condițiunile, în care capitalul poate fi împrumutat ieftin.

D. *Prof. Dan Badareu* arată că epoca de dibuire și de studiere a acestei probleme s'a încheiat prin aceia că știm acum calea, pe care trebue să mergem spre rezolvare. Faptul că însuși guvernul s'a gândit la încheerea unui împrumut sau unei convenții cu o casă streină pentru construcțiuni de locuinți destinate funcționarilor și lucrătorilor este o dovadă că rezolvarea poate să fie apropiată și datoria noastră este să strângem materialul documentar necesar pentru ca Iașul să nu iasă și de astă dată din sfera preocupăr lor ministerelor, cum s'a petrecut cu distribuția celor 100 de milioane de către Minis erul Muncei ca ajutor pentru construcțiuni. Cere a se chema la o adunare publică toți acei care se interesează în această chestiune.

D'nul *Doctor Zosin* observă că în cadrul acestei probleme ar trebui să se urmăriască concentrarea și sistematizarea orașului, înlăturarea focarelor de murdărie și permanentă infecție dela periferiile lui și punerea la îndemâna cetățenilor locuințe omenești, cum se face în toate o rașele occidentale.

Trebue să facem să dispară bordeele de troglodiți, care ne situiază în cine știe ce colț african sau din Polinezia. Cartierile Trei Calici, Șoseaua Națională, R.M.S., nu-s nici margini de târg, nici sate, ci deadreptul boala și mizeria, care s'au înfipt până în inima târgului.

Gropile, d n care s'a scos lutul pentru întruchiparea acelor locuinți mizere, se umplu cu gunoae și cu apă în care se dospește putoarea și se cultivă boala ce amenință constant sănătatea orașului.

D. *Ing. Tacu*, arată că dacă aiurea se construește mult, eftin și pentru oameni cu puțină dare de mână, aceasta se datorește legiuirilor speciale, *care se aplică*. Noi și ceia ce am făcut bun în această direcțiune, nu aplicăm.

D. *Oscar Klingher* rezumă soluțiunile încercate pentru a se păși la realizarea de construcțiuni la îndemâna celor cu punga slabă și arată că din cauza dobânzilor exorb tante ce trec de 15 la sută nu mai poate fi vorba de *locuinți eftine*.

Este păcat că a trecut atâta vreme dela așa zisa împroprietărire a invalizilor, văduvelor, demobilizaților, funcționarilor, fără să se fi putut sati face măcar zece nevoiași, cu adevărat. S'a extins orașul și mizeria înrăutățindu-se mai mult o situație deplorabilă. Să nădăjduim însă că planurile și tratativele întocmite și urmate la Ministerul Muncei de atâta vreme și de atâtea ori, vor ajunge și la înfăptuire, dar pentru asta trebue să ne mișcăm noi și să arătăm vevoile noastre.

S'a hotărât, în acest scop, convocarea unei adunări publice pentru ziua de Duminică 16 Decembrie.

Secretar Ing. *Andriescu-Cale*

## In jurul atitudinii U. E. R.
### Un răspuns d-lui G. Spina

Primim:

*Domnule Director*,

Redactorul dv. G. Spina reia —în numărul de eri al ziarului d-vs. o polemică ce pare a-i fi scumpă. D-sa își îndreaptă din nou săgețile contra U. E. R-ului.

N'aș fi intervenit în această discuție—cum n'am făcut-o până azi, dacă n'aș putea să dovedesc d-lui Spina că măsurile luate de guvern contra agitațiilor n'au nici un rost.

Să le luăm pe rând:

1) Guvernul a luat măsuri contra agitațiilor studențești.

a) prin amânarea că nu le va da mâncare.

b) prin încorporarea celor amânați pentru studii.

Va să zică un guvern democrat *nu* poate lua *alte* măsuri de cât acestea? Dar dacă turbulenții nu se vor sinchisi de lipsa de mâncare și băutură? Vor fi încorporați? Dar dacă ș-au făcut stagiul? Iată două măsuri absolut *ineficace*, când la îndemâna guvernului stă o *singură* măsură bună, ideală, cerută de d-l Spina de când scrie: *aplicarea legilor*. Măsură cerută și de U. E. R. ori cît nu i-ar complace d-lui Spina această apropiere!

Deaceia când d-nul Filderman cerea așa de puțin și guvernul n'a voit să promită, nu era în dreptul ei „Uniunea" să refuze un cartel, care și din alte puncte de vedere era umilitor?

Când cu măsuri, ca cele de mai sus, guvernul vrea să asigure liniștea în țară, ne lipsim de o colaborare care ar fi fost numai păgubitoare pentru populația evreiască.

Dar dl. Spina, recunoscând activitatea și meritele d lui dr. Filderman, cere ca „Uniunea" să rămână un simplu birou de înregistrare al plângerilor populației evree. Dar cum să se împlinească aceste plângeri? Par'că democrația indică ca *prin mijloc* de luptă parlamentul? Și să fi uitat d. Spina principiile? Chiar când e vorba de U. E. R.!

Lese colaboratorul dv. sarcina apărărei intereselor evreimii, cele ce o fac de decenii. Alături-se și d-sa prietenilor noștrii și va vedea cu câtă greutate se duce lupta.

D-sa este indicat să știe ciă mai toți conducătorii U. E. R-ului urmăresc în lupta lor politică căpătuială că de ar sta fiecare la trebile lui ar realiza *personal* mai mult decât cu căpătuiala.

Cartelul încheiat cu partidul liberal asigură concursul unui mare partid de guvernământ pentru realizarea doleanțelor noastre; atât s'a putut face deocamdată. Cu vremea se va face mai mult,

Să aibă răbdare deci dl. Spina și nu va fi dezamăgit.

Al dv. *Kiva Orusteiu*

x Comitetul Uniunei Ofițerilor de rezervă Secția Iași, se întrunește Mercuri 5 Decembrie a. c. ora 6.30 seara la Primăria (Serviciul Parcelelor).

**FARMACIA și LABORATORUL CHIMIC**
**Dr. A. RATIANU**
Iași — str. Cuza Vodă 46 — Iași
Pentru copii slăbănogi, anemici, lymfatici, scrofuloși sau rachitici, se recomandă cu mare succes în timpul iernei:
**Untură de Pește Iodoferată**
***Preparată de Dr. Ratianu***
*Dr în chimie și Farmacist Iași*
Acest preparat se asimilează perfect, nu produce iodism și purifică sângele copiilor dându-le vigoare.

**TUNGSRAM**
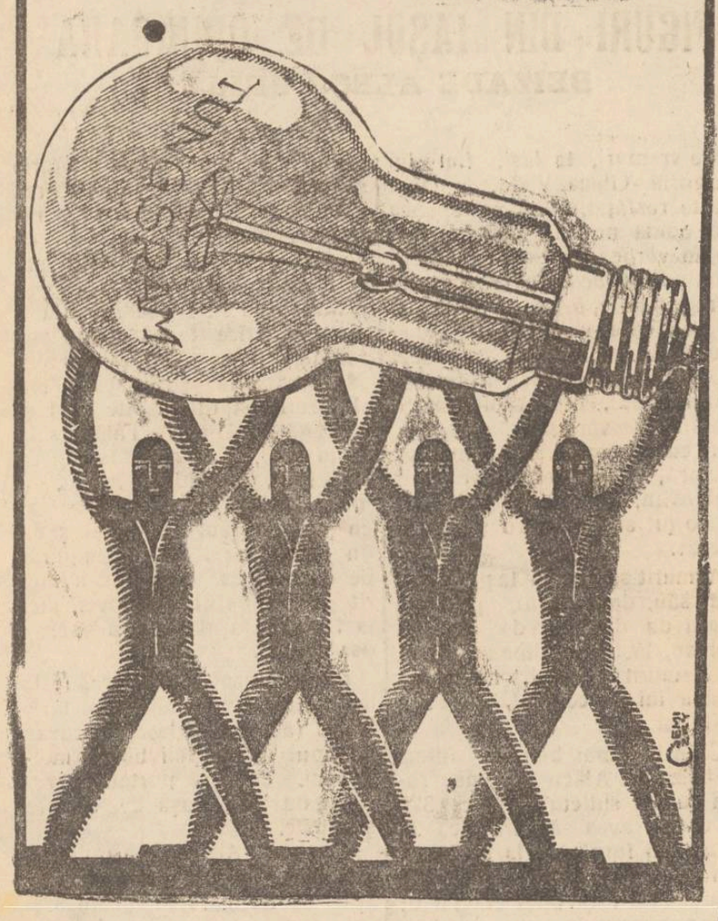


**Omul care râde**
de VICTOR HUGO
cu CONRAD WEIDT
Luni 10 Dec. la *Sidoli*

## Camera de Agricultură

Aduce la cunoștința celor interesați că în cursul lunei Decembrie a. c., are loc completarea listelor de experți agricoli conf. art. 2 al l. din Legea Camerelor Agricole.

Pot fi înscriși agronomii, zootechniștii, și silvilcultori cu titluri superioare și cu cel puțin zece ani de practică.

Cererile însoțite de acte se vor adresa la sediul Camerei strada Gh. Asachi No. 12.

Pe viitor, conform Legei, în chestii de expertize agricole se vor numi numai dintre specialiști înscriși pe acest tablou.

PIERDUT adeverința de subscriere No. 411 din 31 Decembrie 1924, pentru 10 acțiuni si două chitanțe ra e acții — subscrise la Soc. Com. de Electricitate Iași, le declar nule și fără valoare în mâinile oricui s'ar găsi.
CONSTANTIN CĂILEANU
str, Roșnița No. 2

SE VINDE jumătate sau întregul imobil din str. Vasile Conta No. 7.
Se vinde 500 metri patrați tot în imobilul din Vasile Conta No. 7.
Se caută 300 000 lei a doua ipotecă după credit. — Pentru toate acestea a se adresa la proprietar str. Vasile Conta No. 7, între orele 9—2 și 6—8 seara.

DE VÂNZARE prin licitație publică la Trib. Iași s. III-a în ziua de 5 Decembrie 1928 ora 12 din zi imobilul d n Iași str Ciurchi No. 60 cu preț dela 35 000 lei. Dos. 1160 | 928.

**DOCTOR**
**Sebastian Pineles**
medic de spital
Specializat la Paris și Viena
**în boli de copii și sugaci**
RAZE ULTRAVIOLETE
Consult. 2—4 p. m.
*str. Gh. Mârzescu 16, etaj*
(Casele foste Kessim)

## INFORMAȚII

x In legătură cu dispariția agentului agronom C. Botez, consilieratul agricol din Iași a trimis o nouă adresă parchetului prin care arată că agentul Botez n'a dispărut, ci a avut un concediu de boală pe timp de o lună, acordat de casa Centrală de împroprietărire.

x *Teatrale*. — Joi 6 Decembrie se va relua «*Comedia Morții*» de *Adrian Pascu*.

Problema de veșnică actualitate, a îmbogățiț lor de război, ce e pusă în această piesă, șarja îndreptată împotriva profitorilor, tipurile prinse cu multă măiestrie, au făcut ca această comedie să fie unul din succesele trecutei stagiuni.

Din îngrijita distribuție fac parte d-nii: Ghițescu, Profir, Vernescu, Boldescu, Gh. Popovici, Ramadan, Handoca și d-nele: Profir, Braesky, Vernescu, Ionak ect.

— Viitoarea premieră a Teatrului va fi minunata comedie „*Căsătoria*" de *N. Gogol* în traducerea d-lui *Adrian Pascu*.

In rolele principale d-nii: Meicu, Ramadan, St. Morcovescu, M. Popovici, Gh. Popovic și d-nelor Castriș, Profir, Horga.

x Consiliul de război a înaintat eri Parchetului dosarul în legătură cu misterioasa moarte a soldatului Blaj Petru din Reg. 13 Inf. Iași.

Parchetul a deferit dosarul Cab. II Instrucție.

x D. ministru N. Costăchescu, a fost astăz dimineață la Universitate, unde a stat mai multe ore la laboratorul său.

x D-lui Col. N. Petraș din Tg. Neamț pe când călătorea în acceleratul București, i s'a sustras între Iași și Bârlad un portmoneu cu bani și carnetul de pensie.

x **Tg. Sculeni** zace în aceste nopți de iarnă în complect întuneric. Cum hotărârea de a se cumpăra câteva felinare a fost deja luată de vechiul consiliu comunal, ar fi bine ca noua comisie interimară să înfăptuiască acest proect.

# ULTIMA ORA

## Germania ne plăteşte datoria globală

### Succesul misiunii d-lui Răducanu la Berlin

*Bucureşti 4.—Eri seara d. Iuliu Maniu a primit o telegramă din partea d-lui ministru Răducanu care se află la Berlin.*

*Prin această telegramă d. Răducanu anunţă că misiunea dumisale a fost îndeplinită cu succes.*

*In urma tratativelor pe care ministrul muncii le-a avut cu guvernul german, s'a convenit ca datoria globală de 75 milioane mărci aur pe care Germania trebue s'o achite Rominiei conform acordului semnat de curînd, să fie plătită imediat, —şi anume: 30 milioane mărci vor fi plătite în numerar, iar restul de 45 milioane prin scont.*

*D. Maniu a telegrafiat d-lui Răducanu să accepte propunerea.*

*D. Răducanu va sosi mâine în Capitală.*

## Diverse

Paris 4. — A fost condamnat la 2 ani închisoare cu suspendarea execuţiei antrepenorul imobilului din Vîlcenes, care la 18 Octombrie s'a prăbuşit, făcând 18 victime omeneşti. Fapta antrepenorului a fost calificată omor din imprudenţă.

*

Atena 4. —Ministrul de finanţe a depus în Cameră un proect de lege prin care se cere încheerea unui împrumut de 4 milioane lire sterling.

x Ieri s'a procedat la alegerea delegaţiunei permanente de la Tg. Frumos, care se compune din d-nii: Nedelcu, M. Catz şi T. Capriun.


AUTOMOBILELE
„CHEVROLET"
s'au eftinit.

**Banca Moldova** Seoţia Agentură şi Reprezentanţe.

AGENT OFICIAL al maşinelor CHEVROLET oferă TURISME MODEL 1928 la preţul de

**Lei 140.000 (unasutăpatruzecimii)**

împreună cu toate soulele şi roata de rezervă, franco Iaşi.
Livrare imediată.
Inlesniri de plată. La plata imediată facem o reducere simţitoare. Mai livrează din depozit
ŞASIURI CHEVROLET de 1 şi jumătate tonă model 1928 cu 4 VITEZE şi FRÂNE pe 4 ROŢI.
Informaţiuni se pot lua şi la
**Biroul Electro-technic „MARCONI"**
str. Lăpuşneanu 44 (sub Hotel Palace).


## Boala regelui Angliei

Londra 4. — Ultimul buletin medical arată că starea regelui George s'a ameliorat puţin.

In timpul nopţii s'a administrat Regelui mici doze de oxigen ca mijloc de fortificare. Cercurile medicale declară că aceasta e o practică obşnuită în astfel de cazuri, şi nu trebue nici decum interpretată ca un indiciu de agravare a boalei, de natură să alarmeze.

Evoluţia în infecţia pulmonară se desfăşoară favorabil. Scăderea temperaturei, odihna graţie somnului de trei ore în timpul nopţii şi uşoara ameliorare a stării generale, au risipit întrucâtva îngrijorarea publicului, pricinuită de buletinul publicat noaptea trecută.

Mii de oameni au petrecut ziua de eri şi de azi stând tăcuţi în jurul palatului regal, în aşteptarea buletinelor despre starea Regelui.

## Efectele furtunii

### Firele telefonice rupte

Bucureşti 4. — Furtuna şi ploile torenţiale din ultimile zile au deranjat comunicaţia telegrafică şi telefonică aproape în toată ţara.

Directorul general al poştii s'a prezentat eri în acest scop d-lui Vaida, cerând să se ia măsuri urgente pentru restabilirea comunicaţiilor telegrafice şi telefonice.

Ministrul de interne a promis că va supune chestiunea în consiliul de miniştri care are loc astăzi.

## Scandalul dela întrunirea U.E.R. din Capitală

### D. dr. Filderman din nou huiduit— Impotriva studenţilor evrei

Bucureşti 4.—Eri seara organizaţia centrală U. E. R. din Capitală a convocat o nouă întrunire în sala «Dacia». In timpul cuvântărilor s'a produs din nou un scandal enorm, aşa încât oratorii n'au putut vorbi.

D. Filderman a fost huerat şi huiduit. Mai mulţi spectatori din sală s'au încăerat între dânşii. S'a născut un vacarm asurzitor şi întrunirea n'a mai putut avea loc.

Conducătorii U. E. R. au votat o moţiune de protest împotriva agenţilor guvernamentali care stingheresc întrunirile.

Totodată d. dr. Filderman a intervenit pe lângă comunitatea evreească din Capitală, cerându-şi să suprime subvenţiile acordate şi favoarea căminului acelor studenţi evrei, care au provocat scandaluri la întrunirile U. E. R.

## NINSOARE ŞI VISCOL

### IN JUDEŢUL IAŞI

**Fire telefonice distruse.— Au apărut lupii. Alte ravagii.**

O furtună puternică, însoţită de ninsoare s'a abătut astă noapte asupra judeţului nostru, făcând mari ravagii în unele regiuni.

Ninsoarea a început pela orele 6 seara, iar în cursul nopţei s'a deslănţuit un viscol violent.

### Fire telefonice rupte

Furtuna a făcut mari ravagii în regiunea Belceşti. Firele telefonice care leagă oraşul cu com. Golăeşti, Cotnari şi Belceşti, au fost distruse pe o mare distanţă.

Numeroşi stâlpi telefonici au fost trantiţi la pământ de furtună

De asemenea au fost întrerupte comunicaţiile telefonice cu com. Voineşti şi Tomeşti.

Astăzi dimineaţă au fost trimise mai multe echipe de lucrători, pentru a restabili legăturile telefonice.

### Alte ravagii

In pădurea Voineşti viscolul a fost foarte violent. Câţi-va copaci au fost desrădăcinaţi şi târâţi pe o mare distanţă.

In satul Voineşti furtuna a dezvelit casa gospodarului Simion Prisacaru.

Viscolul a mai pricinuit şi alte sfricăciuni în com. Cotnari şi Poeni.

### A apărut lupii

Compania de jandarmi a judeţului nostru a fost înştiinţată că în urma ninsoarei şi a viscolului de alaltăeri, au apărut lupii în pădurea regală din Poeni.

O haită compusă din patru animale a venit alaltăieri seara la casa gospodarului Mihai Păturaru, de lângă pădurea Poeni. O fiară a pătruns în coteţul acestui sătean, furând un purcel. Locuitorii prinzând de veste, s'au înarmat cu topoare şi puşti şi au alungat fiarele.

# INFORMAŢIUNI

x *Ministerul de Justiţie a fost înştiinţat de către magistraţii însărcinaţi cu distribuirea cărţilor de alegători, că locuitorii jud. Iaşi nu se prezintă la primării pentru ca să-şi ridice cărţile de alegător.*

*Prefectura jud. Iaşi a primit astăzi un ordin dela Minister pentru luarea de urgente măsuri pentru ca locuitorii judeţului nostru să'şi ridice îndată cărţile de alegători.*

x Legalitatea îşi are probabil şi ea elasticitatea ei. Astfel ni se relatează cazul destul de rar, al unei directoare de şcoală, care în acelaş timp este asistenta şi conferenţiara la universitate şi care a fost numită nu de mult inspectoare fără a-şi fi părăsit încă una dintre aceste însărcinări.

x Organele C. F. R. superioare au înştiinţat toate staţiile din ţară să acorde funcţionarilor şi pensionarilor ceferişti reducerea de 75 la sută pentru cl. III-a.

x Duminică dimineaţă urma să aibă loc la Bălţi o întrunire liberalo — U. E. R. — Cu acest prilej fostul senator d-nul Horia Carp a fost huiduit.

x La 1 Decembrie a expirat termenul de depunere a candidaturilor pentru camera deputaţilor.

Pentru Senat, termenul de depunere expiră în astă seară, iar pentru locul de senator al consiliilor judeţene — termeuul expiră Joi 6 Decembrie.

x A fost arestat în Com. Bucium-Iaşi, individul Frenei Lucaci, găsit fără acte.

x Organele siguranţei fiind informate că la tipografia „Presa Bună" din localitate s'ar tipări de către L. A. N. C. manifeste ataţătoare a ridicat cu autorizarea Parchetului, aceste manileste, iar clişeul a fost sfărâmat.

Dosarul fiind înaintat parchetului, d. prim procuror Catzichi a delegat cab. I instrucţie cu cercetările pentru aflarea autorilor acestor manifeste.

x *Senatul universitar* împreună cu consiliul facultăţii de ştiinţi, se întrunesc astăzi la ora 5 p. m., la ordinea zilei fiind; strămutarea d-nului profesor D. Simionescu la catedra similară de la Bucureşti; adresa minist. instrucţiunii relativ la cererea d-lui prof. Naieşti, care solicită şi d-sa strămutarea dela catedra sa de la Universitatea din Cluj, la aceiaşi catedră cerută de d. profesor Simionescu; cererea d-lui prof. Sanielevici pentru a fi recomandat ca titular la catedra ocupată de d. Vâlcovici, care a demisionat de la facult. de ştiinţi din Iaşi.

Senatul apoi se va întruni singur, având a rezolva diferite chestiuni curente.

x *Şcolare.*— Ministerul instrucţiunii publice, a făcut următoarele numiri, în învăţământul şcolar din regiunea a XIII-a Iaşi.

— DI. Valentin Dumitriu a fost menţinut profesor de limba franceză, la şcoala superioară de meseriii din localitate.

— DI. Gh. Dornescu a fost numit inspector la limba franceză pentru toată regiunea.

— D-na Lăbuşcă a fost detaşată la şcoala No. 3 din Bălţi la secţia pedagogică universitară.

— D. Polcovnic va suplini pe d. inspector şef Mihai Bantaş la catedra de limba franceză dela şcoala normală «Va ile Lupu» din localitate.

— D-ra Laura Dragomir a a fost detaşată dela şcoala din Bivolari la şcoala normală de conducătoare din localitate.

— D. Dimitrie Diaconu, a fost numit maestru de ferărie, la şcoala de meserii din Bălţi.

x Sâmbătă seara a avut loc reuşitul bal al asociaţiei Sportivei şi muzicale „Hakoah". A asistat o lume selectă, petrecând până dimineaţă. Fanfara şi orchestra jazz sub conducerea maestrului Prof. Darim, a cântat cele mai moderne arii.

## O întorsătură senzaţională

### în jurul asasinării moşierului Goilav din Botoşani

Botoşani 4.—In urma cercetărilor făcute în legătură cu sălbateca asasinare a moşierului Antonel Goilav, autorităţile au descoperit firul unor noui fapte care vor da crimei o senzaţională întorsătură.

In casa de fier a moşierului asasinat s'a găsit arhiva sa intimă, precum şi unele scrisori, din care ar reeşi că oribila crimă a fost determinată de motive străine de cele cunoscute până acum.

Se pare că e vorba de secrete de ordin intim. asupra cărora autorităţile păstrează deocamdată o desăvîrşită discreţie, pentru a nu compromite succesul investigaţiilor.

Astfel crima pare să ia proporţii senzaţionale, provocînd în tot oraşul un deosebit interes.

## Intrevederea Maniu-dr. Lupu

Bucureşti 4. —D. Iuliu Maniu a avut o întrevedere cu d. dr. Lupu. Unele cercuri afirmă că, cu toată dezmiţirea dată, d. dr. Lupu va fi numit într'o înaltă demnitate în străinătate.

x In faţa secţiei II a Consiliului de războiu Iaşi, a început ieri procesul învăţătorului Ion Revenco din Novoicăuţi-Soroca.

Acesta este acuzat de a fi proferat insulte la adresa M. S. Regelui Mihai I şi la adresa Inaltei Regenţe.

x De la instalarea noului regim trei comisari din Iaşi au fost mutaţi la Tg. Frumos. Se vede că noul regim intenţionează să transforme acest târguşor, într'un loc de surgun pentru funcţionarii politieneşti din Iaşi. Păcat însă că cu acest sistem se descomplectează serviciile poliţieneşti locale şi aşa destul de insuficiente.

x *Confiscări şi perchiziţii.* D. Cul anu, judecător de instrucţie şi d. procuror Misihănescu însoţiţi de o echipă de agenţi de siguranţa în frunte cu d. Leahu au făcut o percheziţie la sediul Blocului muncitoresc şi ţărănesc din str. Gh. Mârzescu. In prezenţa d-lor Dumbrăveanu şi Parfenie au confiscat 15.000 manifeste electorale şi ziarul „Inainte".

O delegaţiune de muncitori în frunte cu candidaţii Blocului se va prezenta astăzi D-lui Preşedinte al Biuroului Electoral căruia îi vor înainta un memoriu de protestare.

Deasemenea o delegaţiune a Blocului muncitoresc şi ţărănesc compusă din D-nii Niculi, Romaşcanu şi Goldenberg s'a prezentat d-lui prefect de poliţie, protestând contra confiscărilor de manifeste şi contra agenţilor care buzunăresc pe toţi vizitatorii Blocului.

x Mâine dimineaţă la ora 8 sosesc în localitate d-nii Dr. W. Filderman, preşedintele U.E.R., Horia Carp, fost senator, Dr. L Mayersohn şi M. Zeltzer-Sărăţeanu în vederea întrunirei organizată de U. E. R. secţia Iaşi mâine seara la ora 9 în sala Gheltzer.

La gară va avea loc o recepţie la care au fost invitaţi reprezentanţii diferitelor instituţiuni; va fi permis şi accesul publicului.

La ora 1 va avea loc o masă comună de 35 de persoane la restaurantul „Elysée".

x Ministerul de interne printr'o adresă trimisă prefecturei judeţului nostru a cerut luarea de măsuri contra acelora cari dau altă destinaţiune izlazurilor comunale, prin cultivarea diferitelor ceriale pe aceste terenuri, fapt care constitue un abuz nepermis de lege.

x *Alegerile şi călătoriile pe C. F. R.* — Direcţia generală C. F. R. a dispus ca să se rezerve miniştrilor o cabină întreagă în călătoriile pe C. F. R. Deasemenea a dispus ca parlamentarii ce vor fi aleşi în noile alegeri să călătorească până la ei berarea noulor permise, în mod gratuit pe baza unui certificat eliberat de biroul electoral.

S'a mai dispus ca alegătorii de toate categoriile să beneficieze de o călătorie gratuită în clasa III, spre localitate unde votează, pe baza cărţilor de alegător.

**Ziarul „Opinia" se găseşte până la ora 1 noaptea la Regia de sub Hotelul Traian**


## De închiriat

de la 23 Aprilte 1929

**Două prăvălii**, cu 4 şi 3 odăi, în plin centru. — A se adresa d-nei Stern, strada Ştefan cel Mare No. 40.


*Spectacole.*— La Sidoli se reprezintă astăzi marele succes „Pasiunea Marei Ducese" roman sentimental cu celebri artişti Ben-Lyon şi Billy Dove. O montare extra ordinară cum foarte rar a oferit'o ecranul. Un spectacol admirabil.— Al 2-lea film cuprinde marea dramă de aventuri: Aventurile unui Cow Boy la New-York cu Henry Roussel.

— La Elisabeta triumfă marea producţie «Fraţii» după romanul «Trahison» cu Jétta Goudal, Victor Varkony, Ioseph Schildkraut etc. O splendoare a ecranului. — Al 2-lea film. Marea dramă de aventuri: Frumuseţe sălbatecă cu miraculosul cal Rex.

ECOURI

— Reprezentanţa Societăţii de Asigurări Generale „Aquila Română" cu sediul în str. Săulescu 1 are plăcerea a anunţa că în decurs de trei luni, pentru a doua oară într'un câştig de **Lei 50.000**, în oraşul nostru, prin amortizarea poliţei de asigurare populară *No. 22173, a D-lui Iosub Schreir* comptabil al Casei Froim Fischer, care a avut loc la 1 Decembrie a. c.

Suma de 50.000 lei va fi înmânată fericitului câştigător Joi 6 Decembrie a. c. la ora 12, în localul *Camerei de Comerţ.*

Tot la 1 Decembrie 1928 s'a amortizat poliţa No. 15486 de Lei 30.000, tot din Iaşi care însă s'a anulat din cauză că asiguratul renunţase la asigurare acum 7 luni. De aceia reprezentanţa sfătueşte pe d-nii asiguraţi a'şi achita ratele regulat.

**ORA 3**

## In vederea împrumutului

### — Noule tratative de la Paris —

Bucureşti 4. — In consfătuirea care a avut loc eri acasă la d. Iuliu Maniu, s'a hotărât să se ţie o conferinţă la ministerul de finanţe, pentru a se da ultimele instrucţiuni d-lui Lugojanu, şeful delegaţiei care pleacă la Paris să continue tragativele împrumutului.

Această conferinţă a avut loc azi dimineaţă între d-nii Mihai Popovici, Virgil Madgearu, Lugojanu, Ştefan Stănescu, secretarul general la ministerul de finanţe, Al. Buzdugan, consilier technic la acelaş Minister. şi avocat Rosenthal.

S'au stabilit ultimile condiţiuni pentru continuarea tratativelor cu grupul Blair.

**D. Lugojanu a fost deasemenea însărcinat să facă bancherilor străini un larg expozeu asupra politicii financiare a actualului guvern şi asupra atitudinei pe care guvernul o are faţă de capitalul străin. Totodată d. Lugojanu va prezinta financiarilor o schiţă a bugetului alcătuit de guvernul Maniu pentru anul 1929, cu toate proectele de acoperire a deficitelor.**

Tratativele pentru împrumut vor avea loc la Paris, şi dacă împrejurările vor cere, şi la Londra.

Astăzi seară la ora 10, d. Lugojanu, împreună cu d-nii avocat Rosenthal şi Savel Rădulescu, secretarul delegaţiei, vor pleca la Paris.

## Efectele catastrofale ale cutremurului din Chili

**New York 4.—Din Santiago de Chili se anunţă că numărul victimelor cutremurului e mult mai mare decât s'a crezut la început.**

Au fost identificaţi până acuma 318 morţi. Sânt 257 grav răniţi şi 3000 persoane rănite mai uşor.

Peste 20.000 de familii au rămas fără adăpost.

Familia roagă rudele, amici şi cunoscuţii a lua parte la parastasul de 40 zile a iubitului lor

**GH. S. CRISTOFOR**

care va avea loc Mercuri 5 Decembrie ora 11 a. m. la capela cimitirului Eternitatea.

†

Arthur G. Sion şi soţia sa Elena, cu nemărginită durere, înştiinţează rudele şi cunoştinţele, că scumpa lor:

**LIZETA**

a încetat din viaţă, în floarea vrâstei, în urma unei îndelungate suferinţi.

Inmormântarea va avea loc Mercuri 5 (cinci) ale curentei luni Decembrie ora 2 p. m.

Cortegiul va porni din strada Asaki No. 6 spre Cimitirul Eternitatea.

Aceasta în loc de orice înştiinţare.


**V. G. Vrânceanu**
AVOCAT
s'a mutat în
Str. Păcurarii No. 50

# Ştiri din ţară şi străinătate

## Tragica situaţie a satelor din jud. Iaşi

### Boli şi mizerie.—Dezinteresarea oficialităţii.— Un raport edificator

Cine n'a vizitat satele din judeţul nostru decât în zile de sărbătoare, când fetele şi flăcăii sunt adunaţi în hori vesele, ar putea crede că ţărănimea trăeşte în fericire şi că nu sufere depe urma vre'unei lipse; dar acel care s'a îndreptat spre sate în zile de lucru şi a întrat aproape în casa oricărui locuitor, a făcut tragica constatare că sătenii noştrii se zbat într'o mizrie de neînchipuit.

Toate „campaniile culturale" şi toate sezătorile din zilele de sărbătoare, n'au schimbat întru nimic şi n'au adus pic de lumină în beznă satelor.

D. dr. Vasiliu, medicul primar al judeţului nostru, a primit zilele acestea un raport dela medicul circ. Lungani-Iaşi, asupra câtorva vizite pe care acesta le-a făcut la mai multe şcoli din acea regiune.

„La toate şcolile pe care le-am inspectat—spune medicul de circumscripţie — adică cele din satele Smeu, Crucii, Goläeşti şi Lungani, noţiunea de higienă este cu totul necunoscută. Toţi elevii fără excepţie, trăesc în cea mai neagră mizerie, sunt plini de insecte, netunşi şi sunt îmbrăcaţi cu haine rupte. Mulţi dintre copii suferă de diferite boli; iar aproape jumătate din numărul copiilor au tricofiţie.

Sălile de clas sunt mici, iar aerul este foarte viciat".

*

Din aceste câte-va constatări ale medicului de circumscripţie se vede clar că higiena este cu totul neglijată; iar aceşii copii nu ştiu ce este baia şi curăţenia.

In faţa acestei situaţiuni d-l dr. Vasiliu a intervenit la autorităţile respective; şi arătând că tote adresele făcute în acest sens către inspectoratul şcolar sau prefectură în chestiunea higienei satelor au rămas în umbră, totul rezumându-se la o simplă operaţiune de birou trecută la dosar,—cere luarea urgentă de măsuri pentru îndreptarea acestei triste situaţiuni.

*

Cînd am văzut raportul medicului circ. Lungani, ne-am dat seama cât adevăr sfâşietor de dureros întrupau vorbele pe care plin de amar ni le-a spus mai ieri un ţăran bătrîn.

— „Conaşule, boieri vin «să ne vadă" şi „să ne facă bine" numai acum, când au nevoie de votul nostru; încolo nu le pasă de noi, chiar dacă s'ar aprinde satele!"

S.

## Un muncitor înebunit

### din cauza bătăii

Muncitorul electrician Neculai Naga de la fabrica Buhuşi a fost arestat, fiindcă a refuzat să lucreze, neaprobându-se mărirea de salariu cerută.

Muncitorul a fost bătut de comisarii Iosipovici şi Turnea, în aşa ha încât a fost dus pe targă la parchet.

Eliberat, a fost din nou arestat şi bătut până a înebunit.

Comisiunea de medici compusă din medicul primar de judeţ, medicul primar al oraşului Piatra-Neamţ şi d-nul dr. Lazarovici a constatat starea de demenţă a muncitorului, hotărând internarea lui în Ospiciu.

Duminică 1 Decembrie muncitorul înebunit a fost înaintat Ospiciului-Socola.

## Ieşenii ajută pe infometaţii basarabeni

### Şedinţa comitetului ieşan al „Crucei Roşii"

Ieri după amiază s'a întrunit comitetul ieşan al „Crucei Roşii" sub preşidenţia d-nei Lucia M. Cantacuzino, la care au participat reprezentanţii tuturor autorităţilor locale.

D. prof. Prasa a arătat suferinţ le basarabenilor înfometaţi făcând apel la şefii de autorităţi de a da tot concursul pentru ca laşul să contribue într'o largă măsură la ajutorarea infometaţilor.

D. prof. V. Petrovann, prefectul judeţului a declarat că va lansa liste de subscripţie în toate comunele pentrucă ţăranii să-şi ajute pe consătenii lor basarabeni; d. Malian, directorul Băncii Naţionale a asigurat că va desch de o listă de subscripţie pentru toţi clienţii băncii.

D. Osvald Racoviţă a acordat 20.000 lei din partea primăriei.

D. Titus Hotnog, inspector şcolar a arătat că elevii tuturor şcolilor, vor contribui cu câte un leu.

D. inspector Closs, din partea Prefecturei de poliţie a fost delegat să ia înţălegere cu proprietarii cinematografelor pentru ca de la 20 Decembrie să adauge la fiecare bilet o taxă de doi lei pentru ajutorarea infometaţilor.

*

Opera de ajutorare a basarabenilor va fi întens ficată acum în preajma sărbătorilor Crăciunului şi e sigur că ieşenii vor răspunde cu cea mai largă bună-voinţă la apelurile comitetului pentrn strângerea fondurilor.

L. P.

## Ieşanul cu trei neveste...

### ...şi o singură moştenire

Un proces interesant s'a judecat ieri de către S. 1 a Tribunalului local.

Săteanul Al. Ciric, din com. Unţeşti-Iaşi, a murit acum câtva vreme; şi pe urma lui a rămas o casă şi un petec de pământ, de 10 prăjini.

Dar cu toate că decedatul n'a avut nici un copil, au apărut trei femei, care sub titlul de „soţii legitime" ale lui Ciric, revendicau fiecare dintre ele moştenirea lăsată de soţul lor.

In faţa Tribunalului toate trei femeile, Ivdochia, Profira şi Lucreţia, au prezentat „papiruri", prin care se stabileşte că în adevăr tustrele au fost soţii legitime ale lui Ciric.

Tribunalul a amânat pronunţarea; şi se aşteaptă că poate va mai veni încă vre'o «soţie legitimă» a lui Ciric, care să ceară moştenirea...

x **Apel la inimile caritabile.** — In Mahalaua Lipovană No. 8 locueşte bătrânul Vavila Ivanov, rămas pe drumuri în toiul iernei, deoarece un incendiu i-a distrus vechea locuinţă unde îşi adunase şi alimentele necesare până la primăvară.

Publicul inimos este rugat să trimeată ajutoare în bani alimente şi îmbrăcăminte la adresa mai sus menţionată căci prin această face o operă caritabilă.

# INFORMAŢIUNI

x **D. Stere şi candidaţii basarabeni.**— *Ziarul „Curentul" anunţă că d. Stere a luat dela toţi candidaţii naţional-ţărănişti din Basarabia, demisiile ain Cameră şi Senat, în alb.*

*Evident d. Stere, prin această stranie măsură preventivă, urmăreşte să-şi asigure pentru orice împrejurare tot concursul grupului basarabean.*

x *Un număr de cetăţeni din Tg. Frumos au reclamat Ministerului Justiţiei pe d. judecător Arion, titularul judecătoriei din Tg. Frumoş, pentrucă a încheiat o serie de contravenţii ilegale.*

x *Onomastica prinţului Nicolae.* Joi 6 Decembrie va avea loc cu un deosebit fast serbarea hramului bisericei Sf. Neculai din localitate. Serviciul religios va fi oficiat de către I. P. S. S, Mitropolitul Pimen. După parastasul pentru ctitorul bisericei, Stefan cel Mare; va avea loc un Te-Deum pentru serbarea onomasticei Prinţului Regent Nicolae.

La această solemnitate vor participa şi reprezentanţii autorităţilor.

x Epitropii casei Sf. Spiridon au început ieri alcătuirea bugetului pe anul viitor.

Se fac mari reduceri de cheltueli, astfel ca să fie posibilă o sporire a salariilor funcţionarlor.

In primul rând au fost desfiinţate trăsurile, menţinându-se numai una pentru deplasările în interesul instituţiei.

x In casa d-lui I. Mişcovici, şef de sector din Tg. Copou, a avut loc Duminică o întrunire naţional-ţărănistă.

Au vorbit d-nii N. Cananău, generalul Sava Gciu şi învăţătorul Gâsti.

*In seara de 20 Dec. 1928 la oara 9 va avea loc în SALA ELYSÉE*

**O CINĂ**

*dată de Societatea de Binefacere MARIA A. CATARGI în folosul Azilului întreţinut de această societate. Comitetul va face tot ce îi stă în putinţă pentru ca această* **CINĂ** *să fie într'adevăr distractivă. Dansul, orchestra FUHRMAN, Serpentine, Baloane, etc., nu vor lipsi. Se vor distribui premii de dans, de eleganţă şi de frumuseţe IN COSTUL BILETULUI DE 200 LEI SE CUPRINDE PREŢUL MESEI ŞI INTRĂREI*

x Elevii D. Tanase şi M. Mihail au reclamat poliţiei că întorcându se aseară la gazda lor din str. I. C. Brătianu 75, au găsit uşa deschisă, constatând că răufăcători le-au furat toată îmbrăcămintea.

Se fac cercetări.

x D. ministru N. Costăchescu candidează şi la Dolj în capul listei pentru Senat.

Astfel că şi ultimul candidat ieşean pe lista pentru Camera—care era în pericol—a fost asigurat, deoarece d. Costăchescu va opta pentru Dolj.

x *Parastas pentru Gavril Muzicescu.*— Joi 6 Decembrie se împlinesc 25 ani de la moartea lui Gavril Muzicescu, înaintaş demn al mişcărei muzicale, care a făcut epocă şi fală neamului în ţară şi străinătate. Cu această ocazie Conservatorul de Muzică, unde Muzicescu a fost Profesor şi director, a luat iniţiativa să se oficieze un parastas în Biserica Banu, iar răspunsurile vor fi date de corul Conservatorului compus din 80 persoane, sub conducerea profesorului respectiv Dl. Antonin Ciolan.

Parastasul care loc Joi la ora 11 dimineaţă.

Comemorarea intenţionată cu această ocaziune de Comitetul instituit sub preşedinţia I. P. S. Mitropolitul Pimen şi la care urma să fie invitate a lua parte societăţile corale din ţară precum şi instituţiunile muzicale, Conservatoarele etc, s'a amânat pentru primavară, când posibilităţile de transport, găzduire etc, sunt mai uşoare.

x I. P. S. S. Mitropolitul Pimen, s'a înapoiat astăzi dimineaţă în localitate.

x Astăzi dimineaţă a trecut prin gara locală d. Ed. Mirto, subsecretar de stat la Interne, însoţit de opt ziarişti din Capitală, în drum spre Basarabia, unde împreună cu d. Pan Halipa va face o anchetă dealungul Nistrului.

x La clubul liberal a avut loc aseară primirea noui membrii: părintele Sava Popovici, fost averescan, d. profesor Stamboliu, fost iorghist, prof. Nastase, inst tutor P. Ştefănescu etc.

x Distinsul nostru colaborator d. Arthur G. Sion a avut nemărginita durere de a pierde un'ca fiică Lizeta în floarea vârstei.

Transmitem îndureratei familii cele mai sincere condoleanţe.

x Ieri a fost prins individu Const. Ilie din Laza-Vaslui, condamnat de Curtea cu Juri la doi ani închisoare pentru tâlhărie la drumul mare.

El este şi autorul unui furt săvârşit în localitate.

x La Hârlău s'a pus Vineri bazele unei asociaţiuni de podgoreni, similară celei din Iaşi. Se adunase cu acest prilej, elita societaţei din Botosani şi Dorohoi. Au vorbit d-nii dr. Agapi şi I. C. Teodorescu-Iaşi.

D. dr. Agapi a fost proclamat preşedintele nouii societăţi.

x In urma unei circulare a fost pus în urmărire subcomisarul N. Solceanu, originar din Iaşi, în etate de 30 ani.

Acesta s'a făcut vinovat de mari nereguli, sustragere de acte si corespondenţă oficială.

x Duminică 9 Decembrie cr. ora 3 p. m. va avea loc în sala conservatorului de muzică şi artă dramatică, a doua producţie a elevilor clasei de declamaţie a d-nei *Agatha Bârsescu.* Programul bogat cuprinde *„Meideea"* de Grillparzer; *„Intrigă şi amor"* (o scenă) de F. Schiller şi două acte din „Magda" de H Sudermann, toate interpretate de elevii ilustrei profesoare.

Biletele cu preţuri populare se găsesc de vânzare la cancelaria Conservatorului.

x Părintele I. Ţincoca şi d-nii N. V. Gheorghiu şi I. Georgescu au fost cooptaţi în delegaţia permanentă a organizaţiei naţional-ţărăniste locale.

x La întrunirea naţional-ţărăniste, din sala „Victoria" un tânăr Michel Goldenthal, s'a plâns d-lui Cananău, că a fost bătut la comisia a patra, de doi subcomisari.

D. Cananău a promis să cerceteze.

Aşteptăm.

x Aseară s'au primit numeroase înscrieri în organizaţia ieşeană naţional-ţărănistă, între care şi acea a d-lui avocat Emilian Marcu.

x Comisia interimară din Tg. Frumos sub preşidenţia d-lui N. Răpeanu s'a instalat în prezenţa d-lui V. Petrovanu, prefectul judeţului.

Au rostit cuvântări d-nii prefect Petrovanu, N. Cananău şi preşedintele comisiunei interimare N. Răpeanu.

x Numeroşi fruntaşi liberali în frunte cu d. prof. G. Brătianu, au reclamat ieri parchetului general, că în propaganda electorală prin judeţ, şi în special la Tg. Frumos, P.-Iloaie şi Ungheni au fost ameninţaţi de bande de bătăuşi.

x Noua administraţie comunală a Târgului Frumos a ieftenit ieri pânea cu un leu la kgr., astfel că se va vinde cu 11 lei, iar carnea cu patru lei la kgr., fixându-se preţul de 22 lei în loc de 26 lei kgr.

x *Ziar confiscat.* — Ziarul **Inainte**, al „Blocului muncitoresc-ţărănesc" (comunist) publicând un articol întitulat „Trăiaseă Rusia sovietică!", d. subsecretar de stat D. R. Ioanitescu, a dispus confiscarea ziarului.

Contra autorului articolului incriminat, d. N. Popescu-Doreanu, se vor lua măsuri judiciare.

x **Noui candidaturi.**— D-nii G. Măcărescu şi I. Rang—au depus eri— preşedintelui Biroului central electoral Iaşi—candidatura d-lui Spiridon Lalu din Piatra Neamtz, pentru locul de senator al Camerilor industriale din circ. Iaşi.

Candidatura este susţinută de numeroşi membrii ai Camerilor de Comeţ din Botoşani, Piatra-Neamţ, Cernăuţi etc.

*

S'a mai depus pentru locul de senator al Camerei de Comerţ candidatura d-lui Carol Clugher din Cernăuţi. Tot eri şi-a pus candidatura pentru locul de senator al consiliilor comunale şi judeţene d. Conet. Capriţa.

x **Dela naţional-ţărănişti.** — Aseară a avut loc recepţia în organizaţia ieşană naţional-ţărănistă a grupului foştilor iorghişti în frunte cu Părintele Ţincoca şi d-nii N. V. Gheorghiu şi avocat N. Georgescu. Noii înscrişi au fost salutaţi de d. ministru Costăchescu, căruia i-a răspuns Părintele Ţincoca.

Apoi d. Costăchescu a făcut un expozeu politic, arătând că guvernul se va ţine de cuvând şi va face alegeri libere.

Ministrul Instrucţiunii a mai arătat că liberalii instigă o parte din muncitori să lanseze manifeste comuniste, iar pe de altă parte uzează de vechea armă a agitaţiilor antisemite.

Guvernul însă este hotărât să menţină ordinea cea mai desăvârşită şi la nevoie va da dovadă de mână tare.

x Doctorul **BRENER**, *specialist mamoş*, boli de femei, consultă dela 2 până la 6 p. m.


**MONTMARTRE**

**la Miezul Nopţei**

după

**Minuit... Place Pigalle**

de Maurice Dekobra

cu Nicolas Rimski etc.

Luni 10 Dec. la *Elisabeta*

Garanţia absolută

Ferit-vă de imitaţiuni

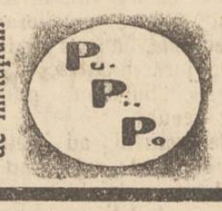


Ambalajul original cutia roşie

Nu cumpăraţi

**BLĂNĂRII**

până nu veţi vizita marele depozit de la casa

**ALTER DAVID S-sor**

din str. Ştefan cel Mare 16 în magazinul

**„LA PRIMAVARA"**

*unde vă veţi convinge de superioritatea mărfurilor şi de marea reducere de preţuri.*

**Doctor A. Dascăl**

**BOLI DE COPII ŞI INTERNE VENERICE ŞI SIFILIS**

Tratamentul radical al Blenoragiei acute şi cronice; al sifilisului în toate perioadele boalei. **BĂI DE LUMINĂ. RAZE ULTRAVIOLETE** tratează: *copii* rachitici, anemici, limfatici, slabi, convalescenţe, *adulţi* reumatici, artritici, adenite, furunculoze, sciatica, afecţiunile pielei şi păr. — Consult. şi tratament 10—12 a. m. şi 2—8 seara.

IAŞI STR. CUZA-VODĂ 42 (casele Cristofor) vis-à-vis de Camera de Comerţ.

**Dr. H. Wechsler**

Boli interne, Genito-urinare Sifilis

**DIATERMIE**

pentru boli urinare, boli de femei, reumatism, nevralgii, migrenă, gută, diabet, boli de stomach etc

Consult: 8-11 a. m. 2-8 p. m

**IAŞI, str. Armeană 4**

**DOCTOR**

**Isac Avram**

specializat la clinicile din Pavia, Milano şi Genova

*Boli interne, Sifilis, Venerice Băi de lumină* (Phototherapie) *Raze* Ultraviolete, *Raze* Infraroşii. *Diathermie, Electrotherapie:* tratament electric prin curent galvanic, faradic, de înaltă frecvenţă, sinusuidal; endoscopie, cauterizare, masaj vibratoriu, băi hidro-electrice, etc.

strada Costache Negri No. 10 vis-a vis de Farmacia Zfass (Esculap).

*Consult. 8-10 a. m.; 3-6 p. m.*


ASPECTE

## Provocatorii din guvern

**(Continuarea din pag. I-a)**

măsuri vexatorii? cine a putut concepe acest atentat împotriva libertăţilor cetăţeneşti? cine e vinovat că dela început compromite declaraţia largă de la Alba Iulia şi crezul în numele căruia partidul naţional-ţărănist a obţinut sprijinul ţării întregi?

Există printre miniştri un element periculos pentru existenţa însăşi a guvernului; ceeace s'a făptuit Duminică la „Dacia" este opera unui agent provocator al liberalilor care compromite guvernul, care voeşte să'i scadă prestigiul, să'l aducă la acelaş nivel cu guvernele reacţionare de pînă acum.

Se impune o lămurire categorică şi imediată; acum două zile dl. Vaida-Voevod a ameninţat presa cu represalii dacă nu va fi „la înălţimea momentului", care cere sprijinul tuturora...Sprijinul nu se obţine cu forţa şi el nu se menţine cu ameninţări. D. Vaida-Voevod pare că şi-a pierdut cumpătul şi busola de când ocupă acelaş scaun pe care a stat predecesorul său Duca.

Aşteptăm— mărturisim că nu mai ştim de la cine—o lămurire. Până la alegeri sunt opt zile numai, dar 8 zile sunt suficiente pentru orice reviriment, pentru orice dezmeticire. Şi dacă guvernul nu se dezmeticeşte el din vertijul care l-a cuprius, cetăţenii—cari au rămas la locul lor de nădejde şi de suferinţă — vor şti în faţa urnei să voteze cum trebue pentru a-i chema la realitate pe nouii lor stăpâni.

Independenţa noastră ne dă dreptul să facem această aspră critică unor prieteni cari vedem că încep să greşească, dorim, din tot sufletul—să înţeleagă sfatul nostru şi să-l urmeze cât mai este vreme.

G. SPINA

RECENZII

## „BUFONII"

**(Continuarea din pag. I-a)**

In serviciul baronului împreună, cu alţi bufoni veritabil aduşi ca să înveselească viaţa monotonă a castelului şi să alungn melancolia tinerei fete.

Urmează scene admirabile de humor şi poezie, din concursul între bufoni. Bineînţeles René (sub numele de Jacasse) întrece pe toţi prin verva, întrgenţă şi talent, reuşind să câştige inima frumoasei Solange. La urmă René îşi dezvălue adevăratul rang social şi obţine mâna fetei, aducând viaţă bucurie şi avere în castelul baronului de Mautpré. Acţiunea principală este complectată cu situaţiuni şi personagii episdice care sporesc farmecul lucrării.

*

Traducerea in versuri a d-lui George Duma este o adevărată „a doua creaţiune". Foarte credincios textului original, traducătorul ne înfăţişează totuşi o poezie spontană, într'un perfect spirit al limbii româneşti. Pasagiile sânt redate, toate fără excepţie, cu o fineţă de virtuos al versului. Inversiunile de frază, inevitabile la asemenea traduceri, sânt de data aceasta foarte rare şi nu supără de loc urechea. Traducerea se confundă cu creaţiunea primă, ca şi cum ar fi originalul românesc al unui meşter al dramaturgiei versificate. Puţinele licenţe poetice, scăpate pe ici-colo, trec neobservate şi nu scad cu nimic vraja generală a operei.

Piesa „Bufonii" în tălmăcirea d-lui Duma, este o minunată lectură şi ar putea oferi spectacole teatrale de mare artă.

GY.

**Ziarul „Opinia" se găseşte până la ora 1 noaptea la Regia de sub Hotelul Traian**

## Figuri din Iaşul de odinioară

**(Continuare din pag. I-a)**

familii Ghica, un pelerinaj cum rar s'a văzut la Iaşi, a fost la capela bisericei Sf. Spiridon, unde fuseseră expuse rămăşiţele sale pământeşti.

Guvernul de atunci prin ministrul Emil Costinescu a hotărât ca să i se facă defunctului ceremonialul şi să i se dea onorurile cuvenite situaţiei sale sociale.

In ziua înmormântării, numai plânsete şi lacrimi în jurul sicriului. I s'a făcut ceremonialul înmormântării ca şi prinţului Bibescu, fiul domnului din Muntenia,—garnizoana oraşului urmând cortegiu funebru până la cimitir.

Beizadea Alecu fiind sărac, a căutat să'şi câştige existenţa muncind cinstit, în care scop adoptase profesiunea de intermediar de afaceri. In toate afacerile în care a intervenit, le-a tratat cu cea mai strictă probitate necăutând niciodată să avantajeze pe o parte, în detrimentul celeilalte, iar preţul muncii sale nu-le lua decât atunci când afacerea era complect isprăvită. A lucrat un timp şi cu bătrânul Fişel Brandes, bine cunoscut pe vremuri la Iaşi. Locuia la hotel Binder o cameră de la etaj, unde cei ce aveau nevoe de serviciile sale, îl puteau găsi ori când şi erau asiguraţi că pe lângă extrema probitate cu care se ocupa de ori şi ce afacere, vor găsi la acest descendent de Domn, nevoit să muncească din greu la o vrâstă destul de înaintată,— şi o extremă discreţiune.

RUDOLF SUŢU

ANUL XXV No. 6469 — 3 LEI EXEMPLARUL — JOI 6 DECEMBRIE 1928

BIBLIOTECA UNIVERSITĂŢII -IAŞI-

Biblioteca Universităţii Loco

ABONAMENTE
... un an
... 6 luni
... 3 luni

# OPINIA

ZIAR POLITIC COTIDIAN

ANUNCIURI se primesc la toate Agenţiile de Publicitate şi la Administraţia ziarului Iaşi—Str. Gh. Mârzescu 17

## SCONTUL BANILOR DELA BERLIN,
### COMPRIMAREA BUGETULUI ŞI TRATATIVELE CU FINANCIARII STRĂINI

*Pentru acoperirea deficitului bugetar al anului care se închee, guvernul şi a pus speranţele în cele 75 milioane mărci-aur ce ne revin din acordul cu Germania.*

*D. Răducanu n'a putut obţine la Berlin plata integrală a sumii. A rămas să încasăm efectiv—conform textului acordului—30 milioane mărci aur; iar restul de 45 milioane îl vom sconta la băncile germane.*

*Această operaţie a scontului nu este, moralmente, o ispravă strălucită; dar când nevoia te sileşte...*

*

**Scontul ne va costa cel puţin 5 milioane mărci aur, aşa că vom încasa efectiv numai 70 milioane, adica ce va mai mult de 2 şi jum. miliarde lei hârtie.**

**Din această sumă, Statul va trebui să se pue în curent cu contul ce-l are deschis la Banca Naţională (circa un miliard emisiune-împrumut din luna Octombre). Va rămâne 1 miliard şi jumătate care vor fi încredinţate în devize, Băncii Naţionale, pentru susţinerea cursului leului. O nouă emisiune de aceiaşi valoare, în lei hârtie, va fi pusă de către Bancă la dispoziţia Ministerului de Finanţe.**

**Or, cu un miliard şi jumătate NU SE ACOPERE DEFICITUL BUGETAR, care este de 6 până la 7 miliarde lei.**

*

*In ce priveşte întocmirea noului buget echilibrat, d. Mihai Popovici lucrează foarte simplu şi expeditiv.*

*După cum anunţă presa independentă care publică ştirile după dicteul cercurilor oficiale, viitorul buget va fi redus cu 10 până la 14 procente faţă de bugetul în curs.*

*Adica, d. ministru Popovici copiază întocmai structura actualului buget, din care reduce 5 miliarde lei, suma descoperită prin deficitul de încasări.*

*Metoda e simplistă şi lasă nesatisfăcute necesităţile esenţiale ale Statului întregit.*

*Este însă adevărat că nu i timp să se procedeze altfel (şi un guvern de partid nu se poate încumeta să sporească brusc impozitele) Schimbarea radicală a politicei bugetare cere timp, şi un asamblu de măsuri economice care să se înlănţuiască într'o guvernare continuă de cel puţin o legislatură întreagă*

*

**In situaţia actuală, rămîne în picioare chestiunea dacă guvernul poate reuşi să realizeze împrumutul şi stabilizarea legală, prin simpla operaţiune a scontului dela Berlin (care nu acopere deficitul bugetar) şi prin comprimarea excesivă a bugetului, (care vrea să ţie loc de echilibrare).**

**Framîntarea pe loc a crizei noastre economice nu dă siguranţă unui buget, orcât de comprimat. Şi nu se poate şti dacă piaţa financiară străină n'ar pretinde asigurări mai reale. De aceia aşteptăm cu înfrigurare să vedem dacă guvernul Maniu va reuşi să înlăture dificultăţile enorme care-i stau în cale.**

**C. R. GHIULEA**

## Actualităţi politice

### Steaua...

*D. prof. C. Stamboliu ne spune că s'a înscris la liberali: „călăuzit numai de convingerea onestă că steaua politică a partidului liberal va străluci tot mai vie pe firmamentul vieţii publice..." etc.*

*D. Stamboliu, care s'a ţinut atâta vreme de steaua d-lui Iorga şi s'a înfruptat puţin şi din steaua generalului Averescu, a avut nevoe de asemenea fraze tip Caragiale, ca să se agăţe de steaua liberală ?*

*Numai de nu s'ar alege cu... stele verzi.*

### Guvern naţional

*„Neamul Românesc" al d-lui Iorga este informat că bancherii străini sânt de părere că numai un guvern naţional (al tuturor partidelor) ar putea obţine avantajos împrumutul şi stabilizarea.*

*Singura speranţă a d-lui Iorga..!*

X.

## Din toată lumea

**Buletin matrimonial.**— La Budapesta un grup de medici şi profesori universitari au început o activă campanie pentru introducerea aşa numitului buletin matrimonial. Este vorba să se facă un proect de lege, prin care toţi candidaţii la căsătorie să fie obligaţi a se supune unor amănunţite examene medicale. In urma acestor examene, ei vor primi un buletin de sănătate, fără de care căsătoria n'ar fi posibilă. Această măsură a devenit astăzi foarte necesară, pentru a purifica oarecum generaţiile şubrede.

*

**Un câne excepţional.**—D. Fellow din Londra posedă un câine extrem de inteligent. Animalul a ajuns pînă în prezent să priceapă 400 de cuvinte englezeşti, ceiace înseamnă un adevărat record. Dar stăpânul nu este încă mulţumit şi vrea ca patrupedul său să înţeleagă cel puţin o mie de cuvinte. De aceia continuă să-l dreseze şi speră ca în scurt timp cînele lui să devie cel mai deştept cîne din lume.

*

**Despăgubiri colosale.** — După scufundarea vaporului «Vestris», naufragiaţii salvaţi cer acum despăgubiri enorme firmei Liverpool, Brazil and River Kate Steams Navigation Company Ltd. şi Lampert and Holt Ltd., proprietara vasului «Vestris».

Daunele cerute se ridică la colosala sumă de şase milioane dolari (960 milioane lei). Numai fabricantul Orrin Stevens din New-York a cerut despăgubiri în valoare de 250.000.

*

**Inima în dreapta.**—Se ştie că există oameni care au organele toracelui inversate, şi în special inima aşezată în partea dreaptă a pieptului.

Un statistician a stabilit că în toată lumea trăesc 36,000 oameni cu inima în partea dreaptă, fără ca această situaţie excepţională să aibă vre-o înrîurire asupra funcţionării normale a întregului organizm.

## De vorbă cu d-nul Ionel Teodoreanu

**DESPRE: Literaţii în viaţa politică. — „Antisemitismul" din „Medeleni", — Libertatea adulterului. — Cititorii şi criza cărţii. — Ingăduirea avortului. — Scriitorii noştri şi scriitorii străini. — „Prefer omul, cărţilor". — Dragostea de ieri şi dragostea de azi. —**

*M'am dus să vorbesc cu cel mai original milionar al nostru, cu milionarul de imagini. Şi m'am dus, nu cu intenţia vânătorului profesionist de surprize, ci cu acea plăcere tainică, cu care te duci să asculţi muzica unui virtuoz.*

*Convorbirea a evoluat îndată, fără protocol, faptele încrucişîndu-se adesea cu fantazia bogată a interlocutorului meu.*

*

### Scriitorii şi politica

—„In genere vorbind, — începe d. Teodoreanu — cred că scriitorii n'ar trebui să participe efectiv în viaţa politică. Fără a face personalităţi, remarc numai că la noi literaţii care au descins în politică, au suferit o anemiere a talentului. Intrunirile, cuvântările, alegerile îi absorb cu desăvârşire. Ei devin servitorii unor interese străine de creaţia literară şi poate chiar de idealurile cu care au pornit.

E drept; scriitorul prin prestigiul şi prin influenţa asupra publicului, poate cuceri un rol important în lumea politică. Totuş, la noi, cred că în majoritatea cazurilor, literaţii nu sunt prea apţi pentru politică.

Dar scriitorul cu adevărată vocaţie este întotdeauna sedus de toate aspectele ambianţei. El e oarecum obligat să cunoască şi să înţeleagă întreg spectacolul social. De aceia socot că literatul e mai bine să se intereseze de viaţa politică, s'o pătrundă şi s'o priceapă, decât să participe la ea ca activ combatant".

### Epoca de creaţie

— . . . .

— „Această consideraţie îmi sugerează o constatare de ordin apropiat. La noi scriitorii creiază de obiceiu la vrîsta cînd talentul deabia înmugureşte.

In această primăvară a inspiraţiei, ei consumă tot şi în schimb în faza desăvîrşitei maturităţi, nu mai produc nimic, sau în de obşte se dedică vieţii politice. E tocmai contrar de ce se întâmplă în alte ţări. Scriitorii străini îşi încep adevărata şi fructuoasa carieră la vrîsta de 40—45 ani.

Dostoiewski, de pildă, deşi propriu zis n'a făcut politică, a suferit Siberia pentru convingerile sale, în timpul tinereţii. După aceia însă toată activitatea lui a fost literatură, literatură, literatură.

La noi, după o anumită vrîstă, scriitorii trăesc mai mult din gloria trecutului. Când părul li s'a încărunţit, sînt complect zaharisiţi; nu sînt în stare să scrie măcar un articol de ziar. Pe când bunăoară în Franţa, acest Clémenceau care şi-a prins viaţa de păr şi a târît-o unde a vrut, astăzi încă, la 80 ani, a scris minunata operă „Au soir de la pensée", sau studiul de tinerească comprehensivitate despre pictorul Claude Monet".

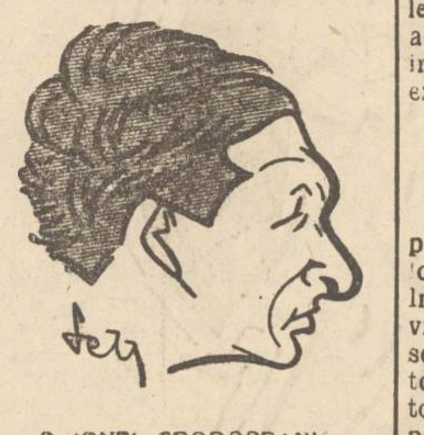

D. IONEL TEODOREANU

### Nevoia de romane

*— „O altă chestiune: prin ce mijloace credeţi că cetitorul ar putea fi apropiat mai mult de literatură ?"*

— „In primul rînd printr'o producţie bogată de romane. Cititorul de astazi nu vrea schiţe şi nuvele, nu vrea aperitive. El caută în literatură o evadare din viaţa zilnică şi pentru aceasta îi trebuie un roman—o casă de locuit—şi nu o nuvelă, o odaie de hotel.

Bine'nţeles pentru a atrage publicul nostru cititor, sunt necesare numai creaţiunile epice; literatura lirică nu culege astăzi succese. Dacă Rainer Maria Rilke, pe care-l socot ca cel mai mare poet al epocii noastre, a obţinut gloria meritată, faptul se datoreşte unui dublu motiv; în primul loc generozitatea unui vast grup de intelectuali, care i-au stabilit valutaaur a operei, şi'n al doilea rînd influenţa pe care acest grup a exercitat'o asupra cititorilor.

### Preferinţele publicului

La noi, criza lectorilor nu provine nici din pricina librarilor, nici din lipsa de reclamă. Intre scriitor şi editor nu există vre'un conflict, cum se crede şi se afirmă în permanenţă. Scriitorul nu este speculat de editor, decît în măsura în care de pildă un slujbaş este spoliat de stat; celace desigur nu înseamnă mare lucru. Scriitorul la noi are o situaţie foarte bună. Dar cetitorii n'au încredere în forţele talentelor autohtone; şi de aici derivă simpatia lor pentru literaturile străine. Cetitorii din Ardeal se îndreaptă spre biblioteca maghiaro-germană; cei din Basarabia spre literatură rusă şi cei din vechiul regat spre cartea franceză.

Această situaţie s'ar putea rezolvi, cred, numai atunci cînd un grup de cel puţin zece scriitori de seamă ar atrage prin volumele lor preferinţele cititorilor. Aceştia din urmă ar căpăta încredere în posibilităţile de creaţie ale scriitorilor romîni şi exact ca în comerţ, în loc să cumpere stofă englezească, ei se vor convinge că e bună şi stofa de Buhuşi.

Un caz concludent ne oferă „Viaţa la ţară" a lui Duiliu Zamfirescu, care ştiind să imprime romanului un parfum romînesc, a obţinut înainte de război un record de librărie.

Şi aşa va sosi timpul fericit, cînd ziarele, după cum astăzi şi-au tocmit cronicari sportivi, fiindcă s'a născut în public un vast curent sportiv, îşi vor angaja şi recenzenţi literaţi ceruţi de înşişi cetitorii evoluaţi şi doritori de îndrumări şi menţiuni critice".

### „Turnul Milenei"

*— „Totuş, chiar astăzi, există un public, desigur destul de restrâns, care dovedeşte preocupări literare. Aşa, personal cunosc cititori ce se interesează de noul d-vs. roman „Turnul Milenei" care se află subt presă. Ce ni'aţi putea spune despre această lucrare ?"*

— „Turnul Milenei" este un roman într'un singur volum şi cu acţiunea strînsă, limitată, spre deosebire de „Medeleni", unde acţiunea e anarhică. Această ultimă consecinţă se datoreşte faptului că „Medelenii" nu sînt un roman; sînt, mai exact, o răspântie unde se întretaie mai multe romane. De altfel în „Medeleni" n'am vrut să fac un parc cu alei pentru cititori; am vrut să ridic o pădure.

„Turnul Milenei" prezintă cu totul alt punct de vedere. E *un* roman, cu o singură acţiune.

Turnul Milenei este într'adevăr un turn din munţii Moldovei, care personifică destinul şi asistă la stingerea unui vechi neam boeresc, neamul Bour. Ultima descendentă a acestei familii, Milena Bour, o fată tânără şi frumoasă, este eroina romanului.

Acţiunea se petrece în întregime în creerul munţilor, în cadrul naturei sălbatice. Roma-

(Continuarea în pag. IV-a)

ASPECTE

## Ultim cuvânt pentru U. E. R.

E drept: s'ar părea că dăm prea multă atenţie gestului asociaţiei U. E. R.; în definitiv, nici împrumutul, nici stabilizarea, nici relaţiile diplomatice cu Rusia, nu depind de atitudinea societăţii doctorului Filderman şi viaţa politică îşi va urma cursul ei normal, oricare ar fi luntrile în cari d-sa ar fi aşezat cu concepţia dumisale cu tot.

Dar este ceva puţin simpatic în această lucrătură, este jignirea care se aduce unei populaţii întregi neconsultată şi considerată de domnul doctor ca o zestre pe care o poate aduce oricărui partid intrat în graţiile dumisale. Decenii întregi evreii au revendicat drepturile politice cu convingerea că pot aduce un aport de moralitate nivelului scăzut al vieţii politice din ţară; decenii întregi am scontat intrarea noastră în politică şi rolul nostru de oameni noui faţă de elementele democratice cari ne susţineau.

Şi iată că la prima ocazie dăm spectacolul celui mai urât interes personal; iată că—graţie câtorva persoane cari nu trebuiau să-şi depăşească rolul pe care o vreme l-au îndeplinit cu râvnă, o recunoaştem—sântem târâţi într'o aventură care ne compromite şi ne înstrăinează simpatiile de cari avem nevoe. Acordul uereo-liberal îl respinge populaţia evreească.

Comunicatul uerist publicat în „Viitorul" de eri prin care se afirmă că d-rul Filderman a declarat Regenţei că numai sub liberali a fost linişte în ţară este o sfidare, când amintirea Oradiei credem că este vie încă în mintea d-lui Horia Carp; şi răspunsul pe care ni l-a dat d. K. Ornştein—dulceag şi în doui peri—nu răstoarnă nimic din argumentele noastre puternice.

Şi pentrucă dl. K. Ornştein încearcă să demonstreze că măsurile luate de guvern nu pot fi eficace şi în special măsura care i-ar priva pe studenţii antisemiţi turbulenţi de hrană şi cămin, îi atragem atenţia asupra procedeului identic întrebuinţat de doctorul Filderman faţă de studenţii evrei cari au manifestat în Bucureşti contra atitudinei uereu'ui: convins că măsura privării de hrană poate fi eficace, d-rul Filderman—furios şi orbit de pasiune—a intervenit la comunitatea evreească pentruca studenţii cari l'au huduit să fie excluşi din cantină!

Studenţii evrei vor aprecia cum se cuvine această batjocură ueristo-liberală, după ce n'au sprijin din partea statului, sînt

(Continuarea în pag. IV-a)

FILE DE CARNET

## Milionarii de comandă

Rubrica faptelor diverse înregistrează zilnic unele întâmplări, în care bieţi muncitori sau mici funcţionari, se trezesc într'o bună dimineaţă archimilionari. Fenomenul ar părea surprinzător, dacă nu l-ar confirma mărturisiri autentice.

Averile fabuloase nu vin numai pe calea moştenirilor şi a decesului unchiului din America, ele cunosc şi alte cărări mai comode.

De curând, la Londra, murind Lady de Batha o aristocrată săracă, rudele disperau căutând prin saltare bani, acţiuni, giuvaeruri. Nimic din toate acestea nu exista; doar într'o ladă a podului, între actele vechi de familie, stăteau uitate 130 desene, ale humoristului englez Roufandson. Ele fură vândute cu suma de 2.500.000 franci (15 milioane lei).

Alteori, întâmplarea e ajutată de cabală. In evul mediu descoperitorii de comori, operau cu ajutorul unei baghete magice şi găseau averi fabuloase. In acest chip familia Medicişilor a intrat în posesiunea unor bogăţii rămase istorice. Mai târziu, milionarii de comandă au fost favorizaţi de împrejurări. Cassanova reuşea să cheltuiască într'o zi 20.000 de ludovici, cu toate că, abia cu 24 ore mai înainte n'avusese nici un ban.

Milionarii moderni sunt favoriţii norocului. Există însă şi excepţii. Cu ocazia scufundărei vaporului „Vestris" un matelot negru, anume L. Licorish, salvînd într'o barcă pe un miliardar, se alese şi el cu câteva milioane, pentru asigurarea bătrâneţelor.

Dar cel mai fericit muritor rămâne fără îndoială dl. Wlonel, din Texas, care a câştigat 5 milioane dolari la o loterie de stat, cu un bilet găsit pe stradă.

I. FR. BOTEZ

## „OPINIA" LITERARA ŞI ARTISTICA

### La teatru...

Mulţi spectatori vin la teatru cu intenţii absolut străine de aceleа fireşti de a vedea un spectacol. Iată, ca pildă un fapt surprins la Naţionalul nostru. O doamnă, la ieşire, a fost întrebată de o prietină, dacă i-a plăcut piesa. In şoaptă, doamna a răspuns: „Era admirabil, artistul X. e tânăr şi frumos ca un Adonis. Nu găseşti ?.."

Prin urmare, teatrul interesează numai când interpreţii sânt tineri şi frumoşi. Minunat criteriu, nu-i aşa ?..

i. b.

### FAPTE

**Concert de canari.**

La Viena a avut loc zilele acestea un concert foarte original, care a obţinut un deosebit succes.

Dresorul de păsări Hans Kretzer a aranjat un cor de canari, care a cântat o serie de melodii după valsuri şi arii cunoscute. Concertul a fost transmis şi prin radio, şi imprimat pe plăci de gramofon.

In sală, la un moment dat, a izbucnit un adevărat delir. Publicul a aplaudat atât de furtunos, încât canarii... s'au speriat şi n'au mai vrut să cânte.

**Şcoala dragostei.**

La Bruxelles mai mulţi scriitori şi scriitoare au înfiinţat o academie a amorului. Această şcoală modernă a căpătat în câteva zile peste 200 vizitatori constanţi. Mereu sosesc cereri noui de înscriere, fiindcă probabil sânt mulţi aceia care au nevoie de lecţii sentimentale. Academia belgiană învaţă în special pe asistenţi să-şi cumpătеze dorinţile şi să compue scrisori de dragoste.

Ne întrebăm însă: iubirea se face cu inima sau cu creerul ?

(Continuarea în pag. IV-a)

## Consiliul Ligii Naţiunilor

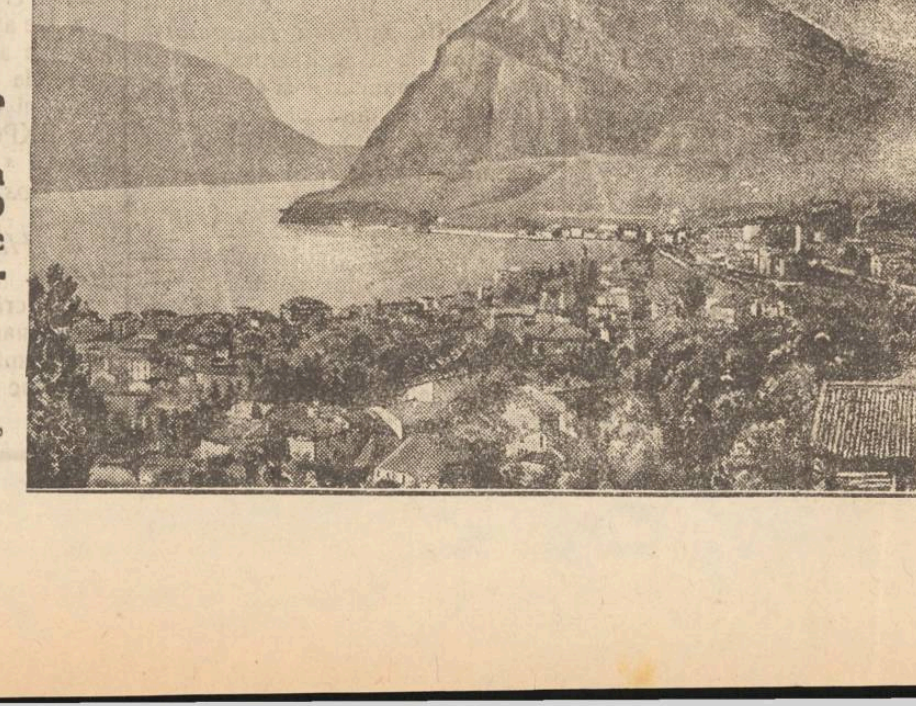

Vederea generală a oraşului LUGANO (Elveţia) unde se deschid, la 10 Decembre, şedinţele consiliului Ligii Naţiunilor

WIMPASSING

*Galoşi şi Şoşoni te fereşte,*
*De ploaie, nori şi când viscoleşte!*

Vizitaţi
**RAIONUL SPECIAL de IMBRACAMINTE**
**al Magazinului Universal „RATA“**
**Iaşi, str. Gh. Mârzescu No. 34 Iaşi**

Care în vederea sezonului de toamnă şi iarnă este bine asortat cu tot felul de noutăţi în:
HAINE GATA pentru barbaţi, băeţi şi copii
PARDESEURI, SCURTE cu şi fără blană, MACFERLANE, IMPERMIABILE, ŞTOFĂ CU METRU, MANTILE PENTRU DAME, (de Velour şi *blană*, etc. etc.
ATELIER SPECIAL PENTRU COMANDA
*Preţuri convenabile, plata în rate lunare* **fără dobândă**

**DACĂ EŞTI RĂCIT**

Cutie cu 2 tablete

**VINDECĂ TESTA COMBATE INFLUENŢA-GRIPA-FRIGURI JUNGHIURI-NEVRALGII**

De avut in toate Farmaciile şi Drogheriile din România

**Becuri electrice**
**Toate voltagele garantate**
**mărcile Tungsram, Philips, Orion, etc. cumpăraţi cu preţurile fabricei la Depozitul General Zaharia Weiss Piaţa Unirei**

**„METEOR“**
**RIGA**
CEI MAI ELEGANŢI
CEI MAI DURABILI
VERITABILI RUSEŞTI

**Impotriva durerilor de cap**
luaţi
**Tabletele de Aspirină,**
căci ele s'au dovedit eficace în toate bolile din răceală (influenţa şi gripa); deasemenea alină şi durerile de dinţi şi de urechi.
Cereţi neapărat Aspirina în **ambalajul original „Bayer“**


PUBLICAŢIE

Conform adresei No. 24205 a D-lui Jude Ocol II Mixt Iaşi, aducem la cunoştinţa generală că în ziua de 22 Decembrie 1928 se vinde prin licitaţie publică la faţa locului următoarea avere mobilă: 1 Patefon cu 13 plăci, 1 bufet de lemn vopsit maro, 1 oglindă cu mesuţă vopsit maro, 4 scaune de lemn cu spătar, 1 masă de mijtoc cu picior, — avere a debitorului C. Georgescu din Iaşi strada V-le Lupu No. 22 până la concurenţa sumei de Lei 6600 la pretenţia Plut. M. Ciubotaru din Bacău.

Licitaţia începe la ora 10 a. m.
Subcom. (ss) Gh. Rădulescu

**România**
Corpul Portăreilor Tribunalului Iaşi
PUBLICAŢIUNE No. 449
Anul 1928 luna Noembrie 30

Se publică spre cunoştinţa generală că conform Adresei Jude Ocol 1 Urban Iaşi No. 26403 | 1928 se va vinde prin licitaţie publică în ziua de 18 Decembrie 1928, ora 10 a. m. averea mobilă sequestrată cu procesul verbal No. 1327 | 928 de lai Vasile C. Radu comersant din Iaşi str. Sărărie 35, în pretenţia Primei Soc. Econ. Iaşi, averea consistând din: 11 mese, 22 scaune, un piano automa în stare de funcţiune, un garderob.

Vânzarea se va face pe bani gata la Piaţa Sft. Spiridon din Iaşi în asistenţa D-lui comisar respectiv.
Portărel, Indescifrabil

**România**
Corpul Portărelor Tribunalului Iaşi
PUBLICAŢIUNE No. 457
Anul 1928 luna Decembrie în 3

Se publică spre cunoştinţa generală că conform adresei Jud. Ocol 1 Urban Iaşi No. 26789 | 928, se va vinde prin licitaţie publică în ziua de 19 Decembrie 1928 ora 3 p. m. averea mobilă sequestrată cu procesul verbal No. 2818 928 de la Dl. A. D. Atanasiu din Iaşi, str. Bărboi No. 3, în pretenţia Băncii Iaşilor din Iaşi, averea consistând din: un tablou în ulei reprezentând un nud de femee, idem un cap de femee, un tablou în ulei reprezentând Valea Bistriţei ambele de Atanasiu.

Vânzarea se va face pe bani gata la Piaţa Unirei din Iaşi, în asistenţa D-lui comisar respectiv.
Şef Portărel, Indescifrabil
Secretar, Munteanu

**România**
Corpul Portărelor Tribunalului Iaşi
PUBLICAŢIUNE No. 466
Anul 1928 luna Noembrie 30

Se publică spre cunoştinţa generală că conform Adresei Jude Ocol 1 Urban Iaşi, No. 2569 | 928, se va vinde prin licitaţie publică în ziua de 21 Decembrie 1928, ora 10 a. m. averea mobilă sequestrată cu procesul verbal No. 2289 | 1928 de la David Iosupovici la pretenţia Băncii Dacia avere compusă din: 1 bufet, 1 sifonieră furnizată, 1 masă pentru sufragerie furnizate mahon.

Vânzarea se va face în Iaşi, str. Palat No. 52, domiciliul debitorului pe bani gata şi în asistenţa comisarului respectiv.
Şef Portărel, Gh. D. Şava
Secretar, Munteanu

CORESPONDENT german, independent, versat în branşa galanterie, manufactură şi textile, care a mai lucrat la o firmă de agentură se caută de urgenţă de către o casă de primul rang. Renumerare corespunzătoare.
A se adresa la ziar sub I. G.

DE VÂNZARE din cauza plecărei vând case mari, construcţie nouă, poziţie foarte bună, pentru orice fel de negustorie sau meserie, compusă din 4 camere şi un antret mare, 2 bucătării şi 2 magazii, cerdac mare, o verandă în faţă şi inst. electrică aproape de centru si tramvai, preţ foarte convenabil şi cu mari înlesniri de plată. —A se adresa la Dl. V-le Mitache şoseaua Naţională 39.

SE CAUTĂ corespondenţi comerciali la magazinul de ferărie, Iaşi, str. I. C. Brătianu 132.

DE INCHIRIAT cameră mobilată, cu intrare separată.
Informaţiuni str. Sft. Sava No. 15.

## Ajutorarea pensionarilor

*Societatea centrală a pensionarilor publici din ţară secţia Iaşi*; aduce la cunoştinţa membrilor, că în vederea sărbătorilor Crăciunului, a aranjat ca membrii ei, să ia zahăr, cu preţul costului de lei 30 kilogramul; cota dela 5 până la 10 kilograme. Asemenea şi alte articole de consumaţie: ca pâine, carne, orez, unt de lemn, etc.; cu reducere sub preţul peţei precum şi pentru îmbrăcăminte şi încălţăminte, şi lemne tăete cu 650 lei mia de kilograme la depozit, esenţă tare şi uscate.

Membrii sus zisei societăţi, se vor adresa d-lui Teodor Maxim pensionar, delegat-representant al societăţii din strada Sărări No. 15, pentru a'şi lua bonul de articolele ce voesc cu indicaţia locului de unde să ia.

Tot odată să pune în vedere membrilor, spre a fi la curent cu plata cotizaţiilor, presentând chitanţele.

## Dizolvarea
### altor consilii comunale

In şedinţa de ieri după amiază a delegaţiunei permanente judeţene, s'au judecat acuzaţiunile de rea administraţie şi nereguli în gestiunile financiare ale consiliilor comunale dela Ţiganaşi şi Cornesti, jud. Iaşi.

Consiliulc omunal dela Ţiganaşi a fost dizolvat, deoarece acuzaţiunile care i se aduceau s'au dovedit exacte. In locul acestui consitiu s'a instituit o comisiune interimară, prezidată de d. A. Macri,

*

Consilierii comunali dela Cornesti, nu s'au prezentat să-şi apere cauza; şi de asemenea au fost dizolvaţi.

## Alegerile şi U. E. R.

Citim în „Adevărul“

Aseară urma să fie, la Dacia, o întrunire a Uniunii evreilor români.

Intrunirea a fost zădărnicită de un număr de evrei cari prin vociferările lor au făcut cu desăvârşire imposibilă orice cuvântare.

E de prisos să mai spunem că dezaprobăm în chipul cel mai hotărât asemenea procedeie. De altfel, nu înţelegem ce scop au atins turburătorii; împiedecând discursurile, au pierdut şi prilejul de a demonstra că politica Uniunii ar fi greşită — şi doară e de presupus că, în mintea lor, vor fi urmărit o asemenea demonstraţie.

Faptul că în fruntea turburătorilor se aflau membri ai partidului naţional-ţărănesc, ba chiar un şef de sector, agraveazâ chestiunea. Presupunem că direcţia acelui partid va chema la disciplina cuvenită pe membrii lui, spre a-i feri de un oprobriu pe care-i sperăm nemeritat.

In legătură cu aceasta mai e de făcut şi altă observaţie.

Conducătorii U. E. R. trebuie să se ferească de-a aluneca pe panta politicii de partid. Un cartel electoral e admisibil, pentru că, altfel, cu actuala lege electorală, orice candidatură în numele U. E. R. ar fi zădarnică. Dar un asemenea cartel ocazional îndreptăţeşte numai o împreunare de voturi, iar nu o acţiune propriu zisă de partid, în favoarea liberalilor sau în potriva naţional ţărăniştilor. Evreii cari vor să lupte pentru un partid se înscriu în acel partid. „Uniunea“, prin menirea şi programul ei, trebuie să fie absolut neutră, şi conducătorii ei ar greşi profund dacă s'ar abate de la acest principiu.


**MONTMARTRE**
**la Miezul Nopţei**
după
**Minuit... Place Pigalle**
de Maurice Dekobra
cu Nicolas Rimski etc.
Luni 10 Dec. la *Elisabeta*


## O producţie aşteptată

La 9 Decembrie, marea profesoară D-na *Agatha Bârsescu* va prezinta în sala „Conservatorului“ pentru prima dată în anul acesta, elevii într'o bogată şi variată producţie, care sperăm că va fi şi admirabil reuşită.

Aceasta ne face să o credem atât datorită producţiilor anterioare cât şi numele elevilor care sunt deja cunoscuţi publicului ca: D-ra Căraşu, D-ra Vasiliu, D-ra Bârsan, care au aratat până acum că merg demn pe drumul deschis de marea lor maestră, la fel D-n i Costruş şi E. Nebuneli.

In program vedem „Medeea“ de Grillpartzer, care în traducerea d-lui Virgil Tempeanu se joacă pentru prima oară în România, până acuma prezentându-se numai piesa lui Legouvé. — Piesa lui Grillpartzer este aceea pe care maestra a jucat'o la Burg şi a făcut'o cunoscută lumei întregi.

Acum dl. Tempeanu a tradus'o special pentru spectacolul festiv al marei noastre tragediane ce va avea loc la Bucureşti la Naţional în cursul lunei Februarie cu ocazia jubileului de 45 ani de teatru. Opera face parte din celebra trilogie mistica în care lucrarea e cunoscută sub numele de „Lâna de aur“. Se anunţă apoi un act din „Intrigă şi Amor“, nemuritoarea operă a lui Schiller. Şi ca o pioasă comemorare a celui ce a fost H. Suderman, d-na Bârsescu va prezinta două acte din „Magda“ pe care a creat'o şi care se credea că a fost special scrisă pentru ea. Ştim cu toţii marele triumf pe care maestra l'a avut în Magda şi nu ne îndoim că elevii pregătiţi de ea ni-l vor aminti şi vor avea un real succes.

## Nevoia organizării
### economico-financiare

A trecut un deceniu de la întregirea ţărei şi a neamului românesc; teritoriul s'a mărit, avuţia şi populaţia de asemenea; dar de foloase reale se bucură prea puţin, marea majoritate—mai ales muncitorimea—a rămas nefavorizată de soartă.

Ea trăieşte într'o vecinică speranţă, resemnându se cu mângâieri empirice şi mistice, aşteptând o soartă mai bună şi acceptând între alte concepţii şi pe aceia a schimbărei guvernelor.

Decepţiile încercate, i-au cam trezit conştienţa realităţei, de aceia scepticismul şi rezerva prin care se manifestă, îşi găsesc explicaţiune logică.

Actualul guvern va avea foarte mult de luptat pentru a putea cuceri deplina încredere a întregei populaţiuni—inclusiv a muncitorimei.

Astăzi, când poporul român se află la o respântie, ca guvernul să-şi precizeze clar şi amănunţit programa de acţiune, pe care intenţionează a o pune în aplicare, spre a servi massei poporului ca busolă de orientare.

Aşteptările sunt foarte mari şi tocmai pentru acest motiv o programă *precisă* şi *realizabilă* ar fi bine primită de întreaga populaţiune şi ar pune-o la adăpostul unei eventuale decepţii.

Muncitorimea—cu deosebire—e supra-săturată de promisiuni irealizabile şi ar fi trist pentru întreaga ţară, dacă reorganizarea fundamentală, pe care o aşteaptă cu nerăbdare, n'ar fi satisfăcătoare.

Atât muncitorimea rurală, cât şi cea urbană, alcătuesc temelia şi vitalitatea statului şi dacă această temelie nu va fi bine întărită, bine sprijinită şi încurajată pe toate căile şi prin toate mijloacele posibile, întregul edificiu se va zgudui.

E de absolută necesitate să se dea cea mai mare atenţiune *organizărei muncei economice*, la care trebue să ia parte neapărat elementele cele mai constiente din massele muncitorimei— cu pregătire teoretică şi practică.

Şi concomitent cu reorganizarea economică, trebue desfăşurată o chibzuită *politica financiară*, în scopul de a se asigura independenţa financiară şi economică a statului român.

ED. CUPFER
farmacist, colonel de rezervă

x Primăria Sculeni-Iaşi, a donat o porţiune de teren de 3000 m. p. din piaţa „Ştefan cel Mare“, pentru construirea unei biserici pe acel loc.

x Intrunirea U. E. R. de astă seară din sala „Gheltzer“ va începe la ora 8.

## O explicaţie

Primim:

Prin articolul meu „Mort-viu“, am voit a arăta cetăţenilor, sistemul nenorocit în care se ţine starea civilă, precum şi uşurinţa cu care se alcătuesc listele electorale la noi; şi că sub guvernele trecute votau cu uşurinţă chiar şi morţii.

Cât priveşte guvernul actual, care se bucură de marea popularitate şi dragostea cetăţenilor, nu are nevoie de concursul jandarmilor, poliţiei, sau de votul morţilor.

*N. V. Gheorghiu*

## INFORMAŢII

x *Experienţele cu vaccinul Dick au dat rezultate cu totul parţiale.*

*In str. C. Negri s'a înregistrat cazul unei eleve, care a căpătat scarlatină cu toate că a fost vaccinată preventiv de două ori cu vaccinul Dick.*

x *Propaganda partidului lupist.* Organizaţia ieşeană a partidului ţărănesc de sub preşedinţia d-lui dr. N. Lupu, a început o intensă propagandă electorală atât în oraş cât şi în judeţ.

Ieri au avut loc populate întruniri lupiste în Lungani, Podul-Iloaie, Uricani, Prigoreni şi Goesti, la care au vorbit d-nii Mihai Borcea, V. Alexandrescu, D. Ungureanu şi câţiva săteni.

Zilele acestea va sosi în localitate şi d. dr. Lupu.

x A apărut *„Iaşul“* cu următorul sumar: Basarabia de *Gala Galaction*. Numerus clausus de *Prof. I. Petrovici*. Emanciparea evreilor de *dr. L. Gheţerter*. Criza cărţei de *Ion Teodorescu*. După războiu... de *Carol Drimer* „Istoria evreilor“.

Monopolul asigurărilor. Monitorul general. Doina, etc. etc,

*In seara de 20 Dec. 1928 la oara 9 va avea loc în SALA ELYSÉE*
**O CINĂ**
*dată de Societatea de Binefacere MARIA A. CATARGI în folosul Azilului întreţinut de această societate. Comitetul va face tot ce îi stă în putinţă pentru ca această* **CINĂ** *să fie într'adevăr distractivă. Dansul, orchestra FUHRMAN, Serpentine, Baloane, etc., nu vor lipsi. Se vor distribui premii de dans, de eleganţă şi de frumuseţe IN COSTUL BILETULUI DE 200 LEI SE CUPRINDE PREŢUL MESEI ŞI INTRĂREI*

x **Cantina Triunghiului Albastru**. Asociaţia de sub înaltul Patronaj al Domniţei Ileana a deschis în str. Vasile Conta, o cantină pentru: ucenici, meseriaşi, funcţionari şi studenţi, servind masa cu preţurile derizorii de: 10, 15 şi 20 lei, constând din 2 feluri, pâine, serviciul curat şi o bună supraveghere.

Pentru ajutorarea celor nevoiaşi luptând cu chinuitoarea problemă a existenţei, cât mai ales pentru salvarea sărmanelor ucenice de a frequenta diverse localuri, funcţionează această cantină carelupta cu greutăţile începutului, comptând fireşte pe subvenţiile oficiale ce primeşte, şi nu atât pe încasările sporadice zilnice, fiind de înţeles cum până acum sunt aşa de puţini cei ce o frecventează.

De înţelegerea ucenicilor, sau funcţionarilor, modeşti—în număr cât mai mare, ar depinde şi îmbunătăţirea meniului zilnic, cât şi atingerea scopului moral-social al acestei utile creaţii a „Triunghiului albastru».

x *Suspendarea primarului din Osoi.* — Prefectura de judeţ a hotărât ieri, suspendarea pe timp de 30 de zile a primarului Gh. Irimia şi a delegaţiunei permanente compuse din V. Păru şi Gh. Enea, de la com. Osoi-Iaşi, pentru acte care ating ordinea publică.

In acest timp afacerile primăriei Osoi, vor fi girate de către cel mai bătrân consilier comunal, I. Ungureanu.

x De aţiunea permanentă judeţeană a aprobat să se înceapă lucrurile de refacare a şoselei Lungani-Ciurea, din jud. Iaşi.

x EXPOZIŢII.— *O. Briese*: pictură «Viaţa Romînească».

*I. Cosmovici*: aquarelă sala Braşcu.

*R. Hette*: sculptură sala Braşcu.

x Lucrările de refacere a şcoalei primare din Cârpiţi-Iaşi, au fost terminate; iar mâine va avea loc recepţionarea acestei şcoale.

# ULTIMA ORA

## Grave neînțelegeri între conducătorii sovietici

### Se plănuise un marș asupra Moscovei

**Varșovia 5. — Grave dezordini s'au produs în Rusia Albă, în apropierea graniței poloneze. In diferite părți trupele se răzvrătesc contra ordinelor regulate.**

*Un senzațional conflict s'a produs între dictatorul Stalin și generalul Voroșilov. ministrul de război. La un moment dat acesta din urmă a amenințat cu un marș militar asupra Moscovei.*

**D. Voroșilov a fost însă silit să demisioneze, iar în locul lui va fi numit generalul Budieni.**

## Tratative financiare la Viena

### prin d. Barbu Stirbey

**Bucureşti 5.—D. Barbu Ştirbey pleacă Joi la Viena pentru a lua contact cu unele instituţiuni financiare, în vederea unor aranjamente în numele statului român.**

## Boala Regelui Angliei

*Londra 5.— Starea generală a regelui George este satisfăcătoare; totuş slăbire inimii provoacă îngrijorări.*

*Guvernul intenţionează să instituie un consiliu de regenţă pentru expedierea afacerilor curente.*

## Transferarea la Bucureşti

### a d-lui prof. I. Simionescu

Bucureşti 5.— Senatul Universităţii din Bucureşti s'a întrunit aseară şi a examinat cererea d-lui prof. I. Simionescu dela Iaşi de a fi transferat la Capitală.

D-nii Gusti, Mrazek şi Saba Ştefănescu au relevat meritele ştiinţif ce şi literare ale d-lui Simionescu. Senatul în unanimitate a admis transferarea.

* *

S'au luat apoi dispoziţiuni pentru convocarea colegiului universitar în vederea alegerii unui senator.

Şi-au anunţat până acuma candidatura d-nii E. Pangrati şi dr. Bălăcescu.

## Rechemarea

### *unor diplomaţi*

Bucureşti 5.—Ministrul de externe a rechemat din posturile lor pe d. Bianu, consilier la legaţia din Stockholm şi pe d. Cantacuzino, consilier la legaţia din Haga.

## Instrucţia judiciară

### în afacerea Bibescu

Bucureşti 5.—D. prim-procuror Codin Stefănescu cercetează plângerea d-lui Anton Bibescu contra fostului consilier de legaţie V. Stoica. Au fost audiaţi ieri câţiva martori, iar alţii au fost citaţi pe ziua de 7 Dec.

## Familia Rocca

### cere despăgubiri

Bucureşti 5. — Familia Rocca a dat în judecată căile ferate române, cerând 20 milioane lei despăgubiri, pentru moartea celor trei membrii ai familiei în catastrofa dela Recea.

Direcţia generală c. f. r. se arată dispusă a tranşa chestiunea pe calea înţelegerii directe.

## Uragan la Smirna

### şi în Marea Egeică

Constantinopol 5.—Un uragan a făcut ravagii în regiunea Smirna. Sute de case au fost desvelite. Instalaţiile de băi dela Cuestepe au fost distruse. Câteva corăbii s'au înecat.

Uraganul a pustiit şi insulele arhipelagului, distrugând plantaţiile de maslini.

## Cazul Boris Stefanov

Bucureşti 5. —Inalta Curte de Casaţie avea de judecat ieri recursul d-lui Boris Stefanof, condamnat la 8 ani închisoare pentru atentat împotriva siguranţei statului.

Inalta Curte a făcut diverginţă, rămânând ca afacerea să se judece din nou în secţiuni unite, în ziua de 20 Decembre.

## O sinucidere

### în Capitală

Bucureşti 5. — Avocatul Ilie Rabinovici, în etate de 39 ani, secretar al avocatului Kelman din str. Aurel 37, s'a dus aseară la locuinţa sa din Calea Călăraşi şi s'a spânzurat într'o magazie din fundul curţii.

Sinucigaşul a lăsat o scrisoare către procuror, în care arată că sustrăsese dela patronul său suma de 182.000 lei, pe care n'o mai putea acoperi.

## Imprumutul

### Plecarea delegaţiei la Paris.

Bucureşt 5. — D-nii Lugoşanu, sub ecretar de stat la preşidenţie, şi Al. Buzdugan, consilier tehnic, pleacă la Paris astăzi cu expresul de 1,05.

D-nii Rosenthal şi Savel Rădulescu pleacă Vineri.

## In jurul ciocnirii

### din staţia Corbu

Bucureşti 5.—In chestia ciocnirii din staţia Corbu (pe linia Piatra Olt-Piteşti, ancheta a stabilit că trenurile 1403 şi 1428, s'au întâlnit faţă în faţă pe aceiaşi linie.

**Ambele locomotive şi şapte vagoane au fost avariate, iar un ceferist serios rănit. Vina este a impiegatului de mişcare C. Rădulescu.**

## Imprumutul bulgar

Sofia 5. — La băncile din New-York s'a depus o parte din împrumutul extern al Bulgariei, din lotul rezervat Americii.

## Ancheta în Basarabia

Chişinău 5. — D-nii miniştrii Halipa şi Mirto plecaţi în inspecţie la Nistru, s'au înapoiat la Chişinău din cauza timpului nefavorabil.

## Noui cutremure în Bulgaria

### Serioase stricăciuni.— Populaţia îngrijorată

*Sofia 5.— Ieri noapte la ora 12 şi un sfert un violent cutremur de pământ s'a produs în special in localităţile Borisovgrad şi Cirpan. Populaţia trezită din somn s'a refugiat pe străzi, şi a petrecut toată noaptea sub cerul liber.*

*La Borisovgrad au crăpat numeroase ziduri şi casele sunt ameninţate de prăbuşire. La Cirpan au căzut câteva tavane.*

*Autorităţile au luat măsuri pentru evacuarea locuinţelor ameninţate. Populaţia este foarte îngrijorată.*

## Deputat comunist

### arestat în Bulgaria

Sofia 5.—Deputaţii partidului agrarian au părăsit ieri Sobrania, ca protest contra ministrului Liapcef, care nu răspunde la interpelări,

In şedinţa de ieri Sobrania a aprobat arestarea deputatului muncioresc Stoianof, care a primit bani din Moscova pentru propagandă comunistă.

## DEVIZE

### pentru Banca Naţională

*Bucureşti 5.—Se anunţă oficial că Ministerul de Finanţe a pus la dispoziţia Băncii Naţionale un stoc important de devize, pentru a evita astfel la oficiile respective ale băncii stagnarea operaţii lor.*

## S'a îngăduit studenţilor

### serbătorirea zilei de 10 Decembrie

Bucureşti 5.—D. Lorin Popescu, preşedintele Uniunei Studenţilor Creştini, s'a prezentat d-lui D. R. Ioanitescu, sub secretar de stat la Interne, cerând autorizaţia respectică pentru serbarea studenţească din ziua de 10 Decembrie.

D. D. R. Ioanitescu a acordat încuviinţarea cerută, cu condiţia garantării ordinei. D. Lorin Popescu şi-a luat angajament în acest sens.

Deasemenea d. Ioanitescu a promis că va interveni să se suspende cursurile universitare în acea zi.

Uniunea studenţilor a trimis o circulară în toată ţara, atrăgând atenţia ca să se păstreze cea mai perfectă linişte.

In ziua de 10 Decembrie vor avea loc în toate centrele universitare, câte un serviciu divin, o adunare studenţească şi paşnice manifestaţiuni.

## Problema optanţilor

### şi Liga Naţiunilor

Bucureşti 5.— Astăzi au avut loc tratative în chestia optanţilor între d-nii G. Mironescu, ministru de externe şi Baron Vest, ministrul maghiar la Bucureşti.

Ungurii cer ca problema optanţilor să fie adusă în seziunea 53 a Ligei Naţiunilor, în loc de seziunea 52, cum se proectase; dar România cere ca problema să fie scoasă cu totul din programul Societăţii Naţiunilor. **Tratativele continuă.**

## INFORMAŢII

x La administraţia financiară din localitate criza e în toi. Pentru acoperirea salariilor pe luna Decembrie e nevoie de 70 milioane lei.

Direcţia administraţiei, însă nu speră să încaseze această sumă, deoarece contribuabilii rămaşi în urmă cu plata, sunt dintre aceia care n'au de unde să-şi plătească impozitele.

x D. V. Spacovici, supretectul judeţului nostru, a sosit astăzi dimineaţă în localitate, şi-a luat postul în primire.

D-sa a vizitat birourile prefecturei ; iar funcţionarii au făcut o manifestaţie de simpatie d-lui suprefect care a mai condus directoratul prefecturei noastre, acum un an.

x Ieri s'a făcut o inspecţie la primăria com. Pârliţi-Iaşi, găsindu-se unele nereguli în gestiunea financiară.

x Ministerul de Interne a comunicat prefecturei de judeţ, că pune la dispoziţie bilete de tren gratuite tuturor locuitorilor cari urmează să-şi ridice cărţile de alegător din alte comune decât în acele unde locuesc.

x Ministerul de Interne a dat ordin autorităţilor locale pentru luarea de măsuri contra acelor propagandişti electorali cari vor vorbi la întruniri despre vechiul calendar, şi vor promite poporului că vor reintroduce vechiul stil.

x Pe când d-na Carolina Breabăn din şoseaua Moara de Foc se afla în faţa librăriei Socec, pungaşul Pavel Croitoru a sustras poşeta în care avea 1500 lei şi acte.

**Pungaşul a fost prins şi înaintat poliţiei.**

Dăruiţi Elida!

In anul acesta casetele Elida sunt şi mai frumoase ca până acum. Alături chiar de cele mai preţioase lucruri ce se găsesc pe masa de Crăciun, o casetă Elida constitue, în admirabila-i executare cu conţinutul ei plăcut şi bine ales, nu numai un omagiu pentru fiecare femeie, ci şi un cadou practic, precum şi dovada unui bun gust al donatorului.

Gândiţi-vă la aceasta, dacă doriţi să faceţi o adevărată surpriză.

CASETELE ELIDA

Bogat asortiment variând dela Lei 90.— la Lei 1.100.—


x *Şcolare.* Au fost propuse ca supleanitoare la catedra de limba română la şcoala elementară de comerţ de băieţi d-rele Elena Serghie şi C. Hotnog, în locul d-lui Titus Hotnog, numit inspector.

— La liceul „Carmen-Sylva" din Botoşani au fost numite suplinitoare D-na V. Schmid la Matematici şi d-na Maria Constantinescu Scraba la lucru de mână.

— D-na Maria Ç. Popovici ajutoare maestră, la şcoala profesională din Vaslui, a căpătat un concediu până la 1 Ianuarie 1929.

— La Liceul Laurian din Botoşani a fost numit suplinitor la Geografie, d-l A. A. Rotundu la clasele II b şi a III b şi d-l Marican la limba franceză la clasele II b şi a III b.

— S'a aprobat d-rei Elena Tăutu de la liceul de fete din Botoşani un concediu până la 19 Decembrie.

Domnia-sa va fi suplinită de d-ra Elena Handoca farmacistă.

— Părintele Vladimir Byola suplinitor de religie la Liceul Tehnic din Soroca, a fost înlocuit prin părintele David Celan.

— Dl. Traian Popescu, a fost numit institutor al şcoalei de aplicaţie de pe lângă Şc. normală din Vaslui.

— D-lui I. Răianu prof. la Lic. Internat, i s'a prelungit concediu până la 22 Decembrie crt.

x Grădina de copii No. 7, din localitate, a fost autorizată de Minister să lanseze 10 liste de subscripţie pentru colectarea de fonduri cu care vor fi ajutaţi copii săraci ai acestei instituţiuni.

x *Comisiunea pentru numiri şi înaintări* de funcţionari publici, a aprobat numirea d-lui Goilav, impegat la prefectura de judeţ.

Agenţii veterinari P. Rusu de la Bivolari şi D. Petrovici de la Podul Iloaei, au fost transferaţi unul în locul celuilalt.

Impegatul cl. II V. Ciornei de la serviciul veterinar al judeţului, a fost avansat la gradul de impegat cl. I.

D. V. Corban a fost numit secretar comunal la Coarnele Caprei-Iaşi.

x D. prim-preşedinte al Curţii de apel a luat dispoziţia să nu se încaseze sub nici un motiv,—la garderoba palatului de justiţie—taxe mai mari decât cele reglementare, adică 2 lei pentru orăşeni şi 1 leu pentru sătenI.

x Cetăţeanul Petru Cordoneanu, s'a prezentat eri la judecătoria ocolului II urban din localitate, ca să-şi ridice cartea de alegător, fiind beat, la primele întrebări ce li s'a pus, a insultat pe judecător şi asistenţi, pentru care lucru a fost dat la judecată. Azi dimineaţă, judecându-se procesul, Cordoneanu a fost condamnat la 500 lei amendă.


Omul care râde

de VICTOR HUGO

cu CONRAD WEIDT

Luni 10 Dec. la *Sidoli*


ECOURI

— Sala de Gimnastică de la Şcoala Oltea Doamna inaugurată zilele acestea, este iluminată prin un sistem de Philux Argenta montate geometric pe întreg planul. Prin acest sistem s'a putut obţine un plafon frumos decorat fără ca sursele de lumină să jeneze vederea şi totodată o lumină perfect difuză şi omogenă, graţie căreia mişcările persoanelor din sală nu sunt însoţite de umbră.

Proectul şi executarea acestei lucrări se datorează Biroului Electro-Technic „**Marconi**" din strada Lăpuşneanu 44 (sub Hotel Palace).

## ORA 3

## Accidentele unor avioane româneşti

### în drumul Paris—România

Varşovia 5 .— Agenţia telegrafică poloneză anunţă că avionul român „9 G. O." care venea dela Paris spre România, a fost silit să aterizeze lângă oraşul Katowitz.

In cursul aterizării aeroplanul s'a lovit de o movilă şi s'a răsturnat. Pilotul a fost rănit. După ajutoarele medicale date, avionul a plecat spre Varşovia.

O oră mai târziu, alte două avioane româneşti «R. 7" şi „R. 8", au fost deasemenea nevoite să aterizeze în apropierea localităţii Debrinovici, din cauza viscolului violent. Avioanele au suferit importante avarii.

## Boala regelui Angliei

### se agravează mereu

**Londra 5.—Ultimul buletin medical arată că boala regelui Angliei evoluiază îngrijorător. Temperatura bolnavului s'a urcat. Starea generală a Suveranului este mai puţin bună decât în ajun.**

**Medicii arată că lupta împotriva bolii este marcată prin fenomenul alternative de ameliorare şi înrăutăţire.**

## Ruină şi jale în Chili

### în urma cutremurului de pământ

Londra 5.—Din Santiago de Chili se anunţă că cutremurul catastrofal a distrus aproape în întregime oraşele Talca şi Constitucion. Deasemenea oraşele Chilian, Fernando, precum şi localităţile din împrejurimi au suferit însemnate stricăciuni.

Comunicatul oficial anunţă că în total sunt 250 morţi şi 600 răniţi.

Guvernul a trimis trenuri cu ajutoare şi vase de război. Deasemenea s'au luat măsuri pentru refacerea oraşelor distruse

Parlamentul a votat o lege prin care se acordă în acest scop un credit de două milioane pesas.

O altă lege interzice sever specularea materialelor de construcţie.

Casa hipotecară a acordat un împrumut de 30 milioane pesas, pentru reclădirea locuinţelor.

Pentru reconstruirea celor două oraşe complect nimicite, **au fost angajaţi peste** cinci mii lucrători.

# Ştiri din ţară şi străinătate

## De vorbă cu d-nul Ionel Teodoreanu

(Continuare din pag. I-a)

nul are ceva straniu. Intr'un cuvânt e cu totul deosebit de „Medeleni".

### „Medelenii" şi evreii

— *„Fiindcă a venit vorba de „Medeleni", mă simt ispitit să menţionez o acuzaţie nelămurită. Aţi fost invinuit că în paginile romanului sunt strecurate atitudini antisemite".*

— „Absolut inexact. In „Medeleni" n'am afişat nicio atitudine filo—sau antisemită. Personagiile evreeşti din roman au un simplu rol decorativ şi apar aşa cum adesea sunt în viaţă: comice, şmechere, fricoase.

Din «Medeleni» menţin însă convingerea că publiciştii evrei nu stăpânesc limba românească cu toate tainele ei, deşi pentru a dovedi contrarul, ei întrebuinţează cu abuz cuvinte arhaice şi neaoş româneşti.

Dar chestiunea evreiască este mult mai vastă şi complexă. Şi e de mirat cum în literatură, dintre scriitorii evrei, singur Roneti Roman a fixat un Zeilig Schor. Câţi însă Zeiligi Schori nu mai sunt şi pot fi material admirabil de literatură?

Personal mă voiu ocupa cândva de problema evreească şi atunci îmi voiu preciza atitudinea. E prea vie şi răspândită această problemă, ca să rămân departe de ea. In orce caz însă pe mine nu mă interesează evreii tip Aristide Blank, ci aceia din Tg. Cucului, cu toate defectele şi calităţile lor".

### Chestia adulterului

— *„Am ajuns la o fază socială a convorbirei". Deaceia exploatez acest prilej pentru o altă întrebare: sunteţi pentru legiferarea adulterului şi îngăduirea avortului?".*

— „Hotărât; la noi adulterul trebue pedepsit, fiindcă oamenii au încă o conştiinţă primară şi prea puţin scrupuloasă. Având libertăţi prea mari şi lipsiţi de tutela interioară a conştiinţii ca şi de cenzorul civilizaţiei, oamenii vor abuza greşit de ele în majoritatea cazurilor.

Nepedepsirea adulterului ar însemna deci la noi ruinarea familiei. Oamenii nu sunt încă destul de copţi, social şi sufleteşte, pentruca îngăduind adulterul, să nu provoace un cataclism al vieţii conjugale.

Da, adulterul, în faza actuală a civilizaţiei însuşite la noi până acum, trebuie neapărat pedepsit. Mai târziu...»

### Problema avortului

— «*Dar avortul?*

—„N'aş suprima cu desăvârşire legea care-l condamnă. Aş face însă această lege mai suplă şi aş ajusta-o necesităţilor actuale.

O pildă: n'aş dedepsi avortul provocat în familiile sărace, unde o fiinţă în plus înseamnă, astăzi mai ales, o povară enormă. L'aş pedepsi însă cu toată asprimea în familiile, unde el este practicat în scopul comodităţii şi al vieţii uşoare.

La avort, ca şi la adulter, pedeapsa trebuie menţinută, fiindcă la noi oamenii nu cunosc sancţiunea morală, mustrarea de cuget".

### Amorul de astăzi

— *„Şi acum, o chestiune permanent la ordinea zilei: dragostea. Ce credeţi despre amorul contimporan faţă de cel din trecut?"*

— «Dragostea de astăzi nu este nici mai rea, nici mai bună, decât cea de odinioară. Totul se rezumă la o simplă schimbare de decor; iubirea a repudiat mandolina şi scara de mătasă.

Amorul sexual nu este azi mai puţin răspândit ca în trecut. In prezent însă există în dragoste moda cinismului şi mai ales exibiţionismul acestei mode. Lumea îşi afişază acum mai mult decât altă dată banchetele de voluptate.

La aceasta a contribuit şi literatura, care acordă vieţii sexuale un rol covârşitor. Se vorbeşte astăzi despre dragostea sălbatecă mai mult ca orcând. Nu mai există rezerva şi pudoarea romantică.

Lumea îşi publică cu cinism toate manifestările simţurilor. Aceasta nu înseamnă însă că amorul curat a dispărut. Sânt perfect convins că astăzi ca şi în trecut se găsesc iubiri puternice.

Dar teama de a nu fi la modă, obligă aceste iubiri să se retragă, să se consume departe de publicitate.

Dacă această situaţie faţă de cea din trecut afirmă un progres sau o decădere, este greu de precizat. Inainte, ispita sexuală era mai acoperită; astăzi, dimpotrivă, e afişată pretutindeni. Aşa dar am putea spune numai că oamenii au devenit mai cinici".

### In căutarea unui om

—„ *Şi pour la bonne bouche, o întrebare protocolară, Dacă aţi trebui să trăiţi în desăvârşită izolare, numai cu trei cărţi, pe care le-aţi alege?"*.

— «In locul cărţilor, aş prefera un singur om. Inainte de a întinde mîna spre bibliotecă, aş întinde-o spre viaţă. Un om în seamnă mai mult decît toate cărţile. Şi dacă n'aş putea să-l capăt, aş pleca în singurătate cu mînile goale».

*

*„Un om înseamnă mai mult decât toate cărţile". Niciodată nu mi-am dat seama mai bine de puterea acestui adevăr, de cât în urma convorbirii cu d. Ionel Teodoreanu. In tovărăşia acestui creator de valori, orcine ar putea suporta izolarea cea mai sălbatecă.*

*Imaginaţia d-lui Teodoreanu ar popula singurătatea şi ar clădi într'insă o lume de basm aevea. D. Teodoreanu dă viaţă vieţii.*

*I. BERG.*

ASPECTE

## Ultimul cuvânt pentru U. E. R.

(Continuarea din pag. I-a)

persecutaţi şi de capii politice evreeşti pentrucă nu înţeleg să-i secondeze în aventura care i'a unit cu organizatorii pogromului din Oradea. Studenţii evrei, ori cît ar fi de săraci, sînt demni şi nu se vînd pentru un blid de linte.

Am revenit, pentru ultima oară, asupra acestei chestiuni, pentrucă socotim că dreptatea este de partea noastră care avem alături întreaga populaţie evreească, doctorul Filderman trebue să facă mea-culpa şi să renunţe la lupta electorală alături de liberali dacă vrea—cât mai este vreme—să-şi salveze demnitatea pe care i am cunoscut-o altădată.

G. SPINA

## „OPINIA"

### literară şi artistică

(Continuarea din pag. I-a)

**La şcoală.**

Georges Courteline a povestit această anecdotă într'o revistă pariziană:

La şcoală, profesorul întreabă:

— „La căldură corpurile se dilată. In acest sens, cine ştie să-mi dea un exemplu".

Un elev se grăbeşte:

— „Vara, domnule profesor, fiind mai cald, zilele sânt mai lungi".

**100 milioane lei**

a fost plătit un auto-portret al marelui pictor olandez Rembrandt. Portretul a fost vândut la Londra de ducele de Buckham unui anticvar Colnaghi, pentru 125.000 lire sterling, adecă 100 milioane lei. Intr'adevăr, un preţ extraordinar.

**Intre apaşi.**

— „Ce face Puiu?"

— „Şase luni".

## Explicaţii curioase

### ale asasinului lui Antonel Goilav

Precum am anunţat ieri, cercetările în legătură cu asasinarea moşierului Antonel Goilav au luat o întorsătură neaşteptată.

Criminalul Gheorghe A. Todiresei a divulgat unele amănunte intime din viaţa moşierului ucis. Asasinul arată că Antonel Goilav ar fi avut vicii anormale şi că adesea l-a obligat spre păcate împotriva naturei. Servitorul pretinde că, disperat de aceste fapte ruşinoase, şi-a omorât stăpânul.

## Măsuri represive

### contra d-lui prof. Paulescu şi a propagandei cuziste

In Capitală autorităţile poliţieneşti au confiscat un mare număr de manifeste electorale cuziste, care conţineau îndemnuri grave.

Ministerul de interne a sesizat parchetul. Ziarul „Cuvântul" anunţă că vor fi daţi în judecată d. dr. Paulescu, capul listei L. A. N. C. din Bucureşti, precum şi tipograful, care a tipărit manifestele şi care deocamdată e necunoscut.

## Falimentul

### unei bănci din Cernăuţi

Cunoscuta bancă „Tranzit" din Cernăuţi str. Iancu Flondor, a fost declarată în stare de faliment. In urma unor speculaţiuni hazardate, numita bancă a rămas cu un pasiv de 50 milioane lei, ceiace a provocat dezastrul instituţiei.

## UN VIOL

### LÂNGĂ IAŞI

Un monstruos viol a fost comis ieri în com. Vlădeni-Iaşi.

Mai mulţi băieţi au prins pe câmp pe fata Saveta Găleanu, în vrâstă de 15 ani. Aceştia au ademenit-o pe Saveta, şi au dus-o într'un tufiş, unde cu toţii au batjocorit-o.

In urma reclamaţiunei victimei, a fost arestat tâlharul Dumitru Groza, autorul principal.

## Reducerea bugetului

### Primăriei Iaşi

In prezent se lucrează la Primăria locală la întocmirea bugetului pe anul 1929.

Bugetul anului viitor va fi cu mult modificat faţă de cel al anului în curs.

El va fi comprimat cu cel puţin 20 la sută faţă de cel actual.

Aceasta, întrucît dacă la capitolul cheltuelilor s'a ajuns aproape până la epuizarea lui, nu este însă acelaş lucru, cu capitolul veniturilor.

Până la finele anului nu se va putea încasa nici măcar 60 la sută din venituri.

Aceasta o declară chiar un ajutor de primar destul de competent în materie financiară şi care e şi unul din alcătuitorii noului buget.

Din această cauză s'au decis reduceri simţitoare la cheltueli pentru anul viitor.

Aproape toate cele 168 de art. care formează bugetul — vor fi în parte reduse. Anul acesta s'a realizat o economie de peste 4,500,000 prin desfiinţarea sinecuriştelor care nu faceau altă treabă decât încasau leafa.

Au fost desfiinţaţi aproape 80 de sinecurişti.

## O iniţiativă a Mitropolitului

### pentru ridicarea morală a poporului

I. P. S. S. Mitropolitul Pimen a hotărât să înceapă o serioasă activitate pentru ridicarea nivelului moral şi social al sătenilor din eparhia noastră.

In acest scop Inaltul Chiriarh va da cu ocazia sărbătorilor de Crăciun şi Anul Nou, o circulară către întregul cler din eparhia Moldovei, prin care va îndemna preoţimea să ţie predici în biserici şi la cercurile culturale, dând îndrumări frumoase ţăranilor în ce priveşte desvoltarea lor morală şi socială.

x Primim:

Intr'o informaţie, s'a publicat în numărul de eri că o directoară din Iaşi fiind numită inspectoară, îşi păstrează totuşi direcţia şi ocupaţiile din Iaşi şi aceasta dădea prilej reporterului la reflexii maliţioase în privinţa legalităţei de la ministerul instrucţiei.

Explicaţia este totuşi extraordinar de simplă: *directoarea despre care e vorba, n'a acceptat delegaţiunea de ispectoară* şi deci în cea mai riguroasă legalitate îşi păstrează ocupaţiile ce le avea mai înainte.

# INFORMAŢIUNI

x *Intrevederile d-lui dr. Lupu cu d-nii Maniu şi Vaida n'au avut alt rost decît că şeful ţărăniştilor a protestat contra unor presiuni electorale din jud Fălciu.*

x *Consiliile de miniştrii au fost suspendate până după alegeri.*

x *Memoriul artiştilor ieşeni.* Artiştii teatrului Naţional din localitate au întocmit un memoriu care va fi înmînat mâine ministrului artelor de către o delegaţie de artişti.

Prin acest memoriu artiştii ieşeni arată că sunt cei mai prost plătiţi dintre artiştii tuturor teatrelor Naţionale din ţară.

In afară de alte chestiuni, artiştii cer şi o mai justă împărţeală a fondului adunat din taxele de spectacol.

Aceste taxe au fost înfiinţate cu menirea de a se subvenţiona teatrele şi artişti oficiali şi sunt foarte productive.

Anual se încasează peste 200 milioane lei. Ori din această sumă, pentru teatru nu se dă nici o zecime.

Iaşul, de unde se încasează anual circa 12—15 milioane lei, nu primeşte decît 1 şi jum. anual. Şi în acest timp clădirea Teatrului Naţional se nărue şi artiştii îndură tot felul de lipsuri.

Se impune deci o justă repartizare a acestui fond asupra spectacolelor.

x Doamnele membre ale comitetului «Asociaţiei pentru emanciparea civilă şi politică a femeilor române" sunt invitate a se întruni astăzi la ora 5 p. m.

x *Vacanţa universitară.*—Dat fiind că alegerea de senator al universităţii locale are loc în ziua de 19 Decembre, senatul universitar a intervenit la ministerul instrucţiunii, cerînd şi primind aprobarea ca vacanţă să înceapă anul acesta la 18 Decembre, aşa încît dela această dată studenţii vor putea călători cu reducere pe c. f. r.

x Mâine se va serba cu un fast deosebit hramul bisericei Sf. Nicolai din Ciurchi, şi a bisericei Sf. Nicolai din Socola.

Dacă doriţi să beţi vinuri absolut naturale şi garantate, cumpăraţi numai vinuri în sticle înfundate aşa cum le oferă Th. şi D. Bădărău care peste puţine zile deschid două depozite de desfacere în detaliu: unul la Pincu Kahane, Str. Cuza Vodă 83 (casa Braunstein) şi altul în Str. Păcurari, 5 colţ cu Bulevardul Elisabeta. Numele producătorilor este o garanţie că produsele sunt absolut inofensive, adică nefalsificate.

x Un început de incendiu s'a declarat la locuinţa d-nei Roza Bercovici din str. Socola 45.

Un alt început de incendiu s'a declarat la locuinţa d-lui Ion Apernicov din str. Păcurari 143.

Sosind pompierii la timp, ambele focuri au fost localizate înainte de a cauza pagube însemnate.

x Autorităţile judeţene fac cercetări în legătură cu incendiu care a distrus zilele trecute casa şi crama gospodarului I. Buzdugan din com. Aroneanu-Iaşi; deoarece acesta este bănuit că a pus focul fiind asigurat.

x Un îndrăzneţ furt s'a comis aseară pe peronul gării.

Un răufăcător a furat un geamandan cu lucruri de valoare al d-lui Samoil Fridman din Cernăuţi.

Poliţia gării începând cercetări, a reuşit să prindă hoţul. El este Vasnin Teodor din Cristeşti.

x Se aduce la cunoştinţa personalului pensionar de la manufactura de Tutun Iaşi, că pe ziua de 10 Decembrie a. c. li se vor plăti pensiunile.

x Senatul universitar a fost din nou convocat pentru ziua de Vineri 7 Decembre la ora 5 şi jum. p. m.

x **Apel la inimile caritabile.** — In Strada Palat No. 2 locueşte bătrânul Vavila Ivanov, rămas pe drumuri în toiul iernei, deoarece un incendiu i-a distrus vechea locuinţă unde îşi adunase şi alimentele necesare până la primăvară.

Publicul inimos este rugat să trimeată ajutoare în bani alimente şi îmbrăcăminte la adresa mai sus menţionată căci prin aceasta face o operă caritabilă.

x Epidemia de scarlatină continuă a fi în scădere. Zilnic se înregistrează numai câte doui trei cazuri.

Intre timp serviciul sanitar continuă la şcoli injecţiile cu serul Dick.

x *Crima din Bivolari* continuă încă a preocupa autorităţile poliţieneşti.

Cercetările făcute până în prezent au stabilit că Petre Sandu nu este vinovat; acesta a şi fost pus în libertate.

In schimb a fost arestat eri un alt fost servitor al lui Solomon, anume Protopopescu.

x In cartierul Ciurchi urma să aibă loc ieri o întrunire guvernamentală. Oratorii întârziind, d. Alexandrescu, candidat lupist, a vorbit asistenţei şi a cerut să voteze lista partidului ţărănesc. Cetăţenii l-au aplaudat pe oratorul lupist.

x *Senatul Universitar* în şedinţa de eri a recomandat pe d. prof. Sanielevici la catedra de medicină ocupată până acum de d. prof. Vâlcovici, a admis transferarea d-lui prof. I. Simionescu la catedra similară din Bucureşti, şi a ratificat listele de studenţi admişi în cămine.

x Dosarul căciumarului Catarciuc din Vlădeni, ale cărui fapte le-am descris pe larg la timp — a fost deferit instrucţiei cu rechizitoriu pentru sechestrare de persoane.

x **Accident.** — Un accident de automobil s'a întâmplat eri dimineaţă pe str. Palat.

Pe când maşina No. 63 proprietatea fabricei Ţesătoria-Socola urca dealul din str. Palat, i s'a rupt frâna şi a venit la vale.

Maşina a dat peste un stâlp susţinător al firelor electrice pe care l'a trântit la pământ. Accidente de persoane n'au fost.

x *Tariful trăsurelor.* — Prefectura poliţiei a reafişat preţurile pentru cursele cu trăsurile, care sunt următoarele:

Trăsură cu un cal: o cursă în oraş 12 lei, o cursă la gară 16 lei, de la gară în oraş 25 lei, o oră în oraş 50 lei.

Trăsură cu 2 cai: o cursă în oraş 20 lei, din oraş la gară 25, dela gară în oraş 35, o oră în oraş 70 lei.

x Comisia electorală centrală a primit contestaţia introdusă de d. dr. Lupu şi a declarat valabilă lista lupistă din Huşi.

x Astăzi dimineaţă cu trenul de 8,40 a sosit în localitate d. dr. Filderman, însoţit de d. Maximilian Klein, preşedintele U.E.R din Cluj şi d. Lazarovici, secretar.

La întrunirea de astă seară din sala „Gheltzer", d. Filderman va explica atitudinea politică a U. E. R-ului.

x D. ministru N. Costăchescu a avut aseară o consfătuire cu fruntaşii naţional-ţărănişti ieşeni cu privire la campania electorală.

D. Costăchescu va pleca pentru două zile la Craiova spre a participa şi la campania electorală de acolo—deoarece candidează la Senat la Dolj — iar apoi se va întoarce la Iaşi unde va rămâne până la alegeri.

x D. Gh. Negrescu, a fost numit pe ziua de 1 Decembrie director la epitropia Sf. Spiridon.

D-sa şi-a luat postul în primire.

x *Consiliul de război* secţia I. judecă azi procesul d-lui căp. Gheorghiu dela Divizia XIV Cernăuţi.

Ofiţerul este acuzut că pe când funcţiona în calitate de şef al manutanţei Rădăuţi şi-ar fi însuşit o mare sumă de bani.

Judecat de Consiliul de Război din Cernăuţi ofiţerul a fost condamnat.

Făcând recurs, sentinţa a fost casată şi procesul trimis din nou spre judecare în faţa Consiliului de Război din Iaşi.

— Ieri consiliul de război, după două zile de dezbateri, a achitat pe învăţătorul J. Revenco din Novolcăuţi-Soroca, acuzat de lese-majestate.

— La secţia II a consiliului a început azi procesul sectei inochentiştilor din Ţarigrad-Soroca. Aceştia sunt acuzaţi de a fi propovăduit ura în contra religiei dominante în stat.

Inochentiştii au fost denunţaţi justiţiei de preotul comunei.

x D-nii procuror Buzea şi judecător de instrucţie Pavlov, au făcut ieri la prânz o nouă descindere la sediul Blocului Muncitoresc şi Ţărănesc din strada Mârzescu, dispunând confiscarea a două colete cu manifeste primite dela centru.

x Ieri noaptea agenţii brigăzii de urmărire sub conducerea d-lui comisar şef N. Dimitriu, au făcut o razie în tot cuprinsul oraşului.

Au fost arestaţi 22 indivizi, certaţi cu justiţia.

Ei au fost trimişi la urma lor

x Doctorul **BRENER**, *specialist mamoş*, boli de femei consultă dela 2 până la 6 p. m


România
Corpul Portărelilor Tribunalului Iaşi
PUBLICAŢIUNE No. 430
Anul 1928 luna Noembrie în 23 zile

Se publică spre cunoştinţa generală că conform Adresei Jude Ocol 1 Urban Iaşi, No. 19985 | 928 se va vinde prin licitaţie publică în ziua de 11 Decembrie 1928 ora 10 a. m. averea mobilă sequestrată cu procesul verbal No. 1980 | 928 de la Calman Tirchişer la pretenţia Sigmund Katz, avere compusă din: Ca 300 Kgr. grâu, Ca 200 Kgr. ovăz, Ca 500 Kgr. porumb şi un zecimal cu cinci greutăţi.

Vânzarea se va face în Com. Rediu Tatar Jud. Iaşi, domiciliul debitorului pe bani gata şi în asistenţa notarului respectiv.

Şef Portărel, B. Stancov
Secretar, Munteanu

Eşarfe, careuri, de dame, noutăţi
Eşarfe de lână p. domni, 40 desene şi culori, începând de la 250 lei bucata, au sosit la
Magazinul CRISTIAN
Str. Lăpuşneanu 32



„ANCORA" Societate Română de Asigurări Generale
Sediul: Bucureşti Calea Victoriei 1 (Palat propriu)
DIRECŢIUNEA REGIONALA IAŞI, str. Lozonschi No. 16 bis.
**Capital şi Rezerve proprii circa 80 milioane lei**

*Rezultatul tragerilor 38 şi 39 lunare pe lunile Nov.-Decemb. a. c.*

In prezenţa autorităţilor respective şi a unui numeros public, procedându-se la tragerea de amortizare, au câştigat următorii asiguraţi:

Lei **50.000.**— Pol. No. 70717 Ilie Th. Brătescu, Avocat, Alexandria
" 20.000.— Pol. No. 41208 Moise Ghidale, **Paşcani**
" 20.000.— Pol. No. 21169 Voicu Bădulescu Com. Slănic
" 20.000.— Pol. No. 12844 Bertha Margulies, Bucureşti.
" 20.000.— Pol. No. 52243 Maria Konnerth, Bistriţa
" 20.000.— Pol. No. 40057 Robert Kinsbruner, Cernăuţi str. M. Kogălniceanu No. 12
" 20.000.— Pol. No. 20824 Herşcu Pitaru **Iaşi**, strada Salhana No. 37
" 20.000.— Pol. No. 14074 Nicolae Mihai, Brăila
" 20.000.— Pol. No. 15452 Paul Blumenfeld, Bucureşti,
" 20.000.— Pol. No. 35564 Dr. Jneze Sandor Simlăul
" 20.000.— Pol. No. 55415 Franz Stein Cernăuţi Dreifaltigkeiz-Gasse 21

Lei 250.000.— cari împreună cu:
Lei 3.210.000.— suma amortizată şi achitată până azi fericiţilor câştigători la asigurări populare tarif A M. şi CAm. fac
Lei 3.460.000.— în total.

*Viitoarea tragere va avea loc la 1 Ianuarie 1929.*

BIBLIOTECA UNIVERSITĂȚII -IAȘI-
6470
Biblioteca Universității Loco

3 LEI EXEMPLARUL

VINERI 7 DECEMBRIE 1928

# OPINIA

ZIAR POLITIC COTIDIAN

ANUNCIURI
se primesc la toate Agențiile de Publicitate și la Administrația ziarului Iași—Str. Gh. Mârzescu 17

## Propaganda electorală

Ne găsim în toiul campaniei electorale. Mărturisesc că am avut și am groază de aceste campanii și le-am socotit întâi ca niște furtuni trecătoare, dar calculând rezultatele, le-am socotit apoi un fel de cataclisme.

Și iată de ce :

Precum după un uragan puternic, iese omul din ascunzătoare și-și orînduiește cu multă greutate gospodăria, trebuindu-i multă răbdare, multă muncă, ca să-și vadă la loc așezat cuibul vieței lui ; tot astfel după o campanie electorală la sate, noi preoții și învățătorii, construim cu multă trudă o viață socială-sătească întemeiată pe disciplină, pe muncă spornică, pe respect, pe simțul datoriei, cu un cuvînt, așezăm gospodăria sătească pe temelie de piatră. Viața intră în normal. Îți place de săteanul nostru atunci : Vorbește respectuos, muncește cu drag, îngrijește de gospodăria lui. Dar deodată apare iarăși furtună :.... campania electorală !! Preotul învățătorul, judecătorul, doctorul, pretorul, primarul, notarul și ceilalți îndrumători rămân trăsniți de ce văd și aud.

Dispar respectul, omenia, bunul simț. Viața la țară ia un aspect sinistru. Tatăl se înhață cu feciorul ; frații se uită chiorâș ; în aceste clipe este exclusă complectamente influența îndrumătorilor sătești.

Este socotit matematic că *o lună de campanie electorală strică tot ce se zidește în 2—3 ani de zile.* De aceia am ajuns la o perversitate crasă a țăranului în politică și care se resfrânge apoi și în viața lui socială. Și dacă am analiza sufletul lui în asemenea «eclipse», am zări clar toată stricăciunea care provine din campaniile electorale.

Cei ce pleacă spre sate, trebue să-și aducă aminte că în afară de scopul «popularității», mai au un rol sfânt : *de-a educa norodul.* Să nu se atace probleme, de ori ce fel, și mai ales religioase ; căci altfel se pune «dinamit» în neamul nostru, iar nu liniște și spor.

Un lucru iar nu trebue uitat : oamenii politici sunt oameni din vârful piram dei culturale. Ei au datoria să păstreze *demnitatea culturii,* acea cultură destinată să lumineze creierul poporului A te săruta cu țaranul coșcogeamite deținător de licențe și doctorate... nu zic că nu e frățesc lucru.. Dar mă tem că nu cumva țaranul să-și facă ideia că «știința», «cultura» nu ajută decît pentru o bucățică de pîne și nici de cum pentru înobilarea sufletului omenesc. Să ținem deci la loc de cinste «cartea», „cultura", „știința", cum vreți să i ziceți. Avem un popor incult și trebuie să-l lămurim de-a năzui mereu spre luminarea minți i, mai mult decât spre bunuri materiale.

Pășiți toți spre norod, intrați în sate, Domnilor electori, însă însemnați clipa când puneți „miere" sau puneți „otravă" în sufletul țăranului.

Aduceți-vă aminte că ori cine ar fi sus la conducere, noi intelectualii sătești, rămânem tot la talpa țării.

Făceți-ne ziua de mâne mai ușoară ; nu ne-o îngreuiați. Gîndiți-vă că umerii noștri sunt bătuciți de greaua sarcină a ridicării norodului și dorim din suflet o Românie mare și puternică cu un cetățean blagoslovit de Dumnezeu.

*Preot Negoiță*
Erbiceni

## Mare cutremur de pământ

### în Tunis (Africa de Nord)

Paris 6.— Violente zguduituri sismice, au fost resimțite ieri noapte în regiunea Tunis. Cutremurul a durat șapte minute. In regiunea Constantine cutremurul a priciuuit stricăciuni foarte importante. Sunt și câțiva răniți.

ACTUALITĂȚI POLITICE

## FIUL INALTULUI REGENT

### ȘI PARTIDUL LIBERAL

*Se știe că, în comisiunea română însărcinată să trateze la Paris împrumutul nostru extern, a fost numit și d. Al. Buzdugan care mai ocupă și demnitatea de consilier tehnic la ministerul de finanțe. Se mai știe că d. Al. Buzdugan este fiul Inaltului Regent d. G. Buzdugan.*

*Intrarea în politică a tânărului Al. Buzdugan, sub auspiciile partidului național-țărănesc, indispune foarte mult pe conducătorii partidului liberal. Dovadă că «Viitorul» de ieri publică următoarele rânduri... nervoase :*

**„Prezența d lui Al Buzdugan în comisia care pleacă la Paris, dovedește că d-sa prin aceasta nu poate face decât un singur lucru : să abuzeze de numele pc care-l poartă. Și tocmai de aceea noi credem că d-sa cel dintâi ar trebui să și dea seama de situația delicată în care pune astfel instituții înalte în Stat"**

*Se vede bine (și unele ziare semi-guvernamentale au și relevat) că aceste cuvinte trec peste capul tânărului Buzdugan și țintesc mai sus.*

*Ahia după o lună de opoziție, liberalii încep a constata public că un Inalt Regent se află în „situație delicată" ! Ce va fi după un an de opoziție?*

*E tradiționala noastră politică balcanică (superficială) de șah la Coroană? Sau este chiar indicația unui plan mai complicat ?*

**Iarăși legalitatea**

*Guvernul confiscă ziare și manifeste electorale, întocmai cum făceau și guvernele precedente. Și doar s'a ridicat cenzura presei.*

*Guvernul interzice întruniri publice, deși a ridicat starea de asediu.*

*Asta se chiamă legalitate" și „alegeri libere"*

*Se vede că țara românească n'are noroc democrație...*

**X.**

**A. S. R. PRINCIPELE-REGENT NICOLAE, își serbează astăzi ziua onomastică.**

ASPECTE

## Concluzia serei de eri

Libertatea de gândire și de exprimare a gândirei trebue respectate; adversarului celui mai înverșunat trebue să-i recunoaștem dreptul de a-și expune păserile în deplină libertate, acest drept fiind printre acele imprescriptipile legate de ființa însăși a omului și cetățeanului.

Fără îndoială că așa au judecat și miile de cetățeni evrei, cari au venit aseară să asculte expunerea șefilor ueriști ; și fără îndoială că întreaga întrunire ar fi decurs în liniște, dacă domniile lor n'ar fi făcut greșala de a provoca mulțimea prin exibarea unei echipe de ciomăgași autentici ciurcheni comandați de la clubul liberal.

A fost o sfidare a bunului-simț ca sala lojei B'Nei Brith să fie invadată de bătăuși de profesie cari nu aveau ce căuta la întrunirea de aseară și a fost o greșală pe care mulțimea nu a putut să o erte ca—sub privirile îngăduitoare ale organizatorilor întrunirii—un student evreu să fie lovit de un student român garantat prin calitatea de fiu al unui fruntaș liberal.

In asemenea condițiuni ceeace era fatal să se întâmple, s'a întâmplat:mulțimea—compusă din respectabili cetățeni în cea mai mare parte burghezi și din tineret universitar—a reacționat,

Și a reacționat așa cum a înțeles, condusă de revolta ei pe deplin justificată.

Intrunirea ueristă n'a putut avea loc și organizatorii ei au fost conduși pe străzile orașului în strigătele de revoltă ale miilor de cetățeni, cari și-au exprimat astfel sentimentele profund atinse și jignirea personală ce li s'a adus. Intrunirea ueristă s'a transformat într'un meeting de protestare împotriva unor politiciani puțin apili cari n'au voit să înțeleagă până acum sensul dezavuărilor primite și nici rostul vremii.

(Continuarea în pag. IV-a)

## Din toată lumea

**Radium în lavă.** — Căpitanul Keith Bushell din Londra, un apreciat om de știință, scrie în ziarul „Evening Standard" că lava aruncată de vulcanul Etna trebue să conție apreciabile cantități de radium. Această ipoteză se bazează pe faptul că și în lava vulcanului Vezuv s'au găsit urme de radium. Căpitanul englez recomandă înființarea imediată a unei expediții științifice, care să cerceteze regiunea din Sicilia și să analizeze chimicește conținutul lavei.

Dacă într'adevăr s'ar găsi radium în lavă, acest fapt ar constitui o mare binefacere pentru omenire, de oarece multe boli, și în special cancerul, se vindecă cu ajutorul radiumului, care însă din cauza raritații și a scumpetei extraordinare nu poate fi de folos decît în prea puține cazuri.

**Prințul de Walles nu va fi regele Angliei ?** Se știe că moștenitorul tronului englez este prințul de Walles, fiul cel mai vrâstnic al regelui George. Totuș o cunoscută și apreciată vizionară din Londra, d-na Annie Besant, a anunțat strania prezicere că prințul de Walles nu va fi rege al Angliei.

D-na Besant afirmă că chiar dacă prințul va ajunge suveran, domnia lui nu va fi de lungă durată. Prințul de Walles, un democrat desăvârșit, se va uni cu partidele de stânga și împreună vor proclama Anglia ca republică.

Această prezicere este de sigur o simplă fantezie cu substrat politic tendențios.

*

**Concert la tribunal.** — Un caz puțin obicinuit s'a întâmplat zilele trecute la Montreal (Canada). Trebuind să se facă reconstituirea unei scene într'un proces, pentru ca judecătorii să nu se deplaseze și sentința să nu întârzie, a avut loc un concert (scena necesară) în plină ședință a tribunalului. Concertul a fost așa de bine executat, încît public, avocați și magistrați și-au uitat misiunea și au început să aplaude. A fost un proces... cu cîntec.

*

**Ipocrizia dezarmării.** — Statele-Unite, care invită mereu lumea la conferințe pentru dezarmare, continuă să-și pregătească cele mai redutabile arme de războiu.

După construirea cîtorva crucișătoare guvernul american pregătește să-și mărească flota aeriană cu 2400 aeroplane de luptă.

Nici un alt stat nu-și poate permite luxul unor înarmări atât de mari și de costisitoare.

*

**Alegeri mexicane.** — Cu prilejul campaniei electorale pentru alegerea unui guvernator a provinciei Puebla (Mexic) partizanii celor doi candidați s'au încăerat ca bestiile. Au căzut 25 morți și 35 răniți.

Doamne ferește !

### FURTUNA PE MARE

Vaporul italian „Solento" a fost scufundat de furtună, la țărmul Olandei. Incercările de salvare n'au avut succes, așa că întregul echipaj (7 oameni) și-a găsit moartea în valuri.

FILE DE CARNET

## O LIGA ORIGINALA

Literatura rusă contemporană a bătut extraordinar în coarda realismului, determinând curente puternice. E drept, acest realism a fost văzut prin prizma doctrinelor comuniste, dar nu rămâne mai puțin profund și convingător.

In contra părților așa zise monstruoase ale acestei literaturi, s'a constituit ligă puternică, în stare să distrugă gustul marelui public pentru problemele sexuale chestiunile subversive.

Cine n'a cetit paginile acelea sguduitoare din romanul „Dela vulturul imperial la stindardul roșu" și n'a rămas surprins de felul constant în care autorul revine asupra scenelor lubrice, asupra orgiilor și bestialităților brutelor sovietice ?

Regimentul de 3000 tovarăși, fără directive, fără căpătăi, a fost descris abuzând de nevinovăția câtorva fetițe între nouă și zece ani, sau bucurându-se în fața spectacolului hilariant, al unei bătrâne închisă cu plutonul de execuție într'o cămină bine garnisită.

„Liga moralității publice" a luat ființă la Moscova. Ea își propune o epurare radicală a moravurilor, prin distrugerea operelor imorale și administrarea unei corecții corporale publice, tuturor celor cari desfid buna cuviință.

Această ligă și-a asigurat concursul permanent al tuturor cetățenilor, dornici de o viață liniștită în urbea lor. Un fel de «rezistență cetățenească» în contra imoralității contemporane, așa cum au preconizat și partidele politice extremiste în contra dictaturei.

Primele rezultate au produs o profundă impresie asupra publicului. In mai multe case de rendez-vous-uri, au fost bătuți grav o serie de proxeneți. Aceiaș corecție s'a aplicat de către membrii originalei ligi, unor perechi tandre în întunerecul cinematografelor.

Autoritățile n'au intervenit. Pe când o astfel de ligă la noi ?

I. FR. BOTEZ

## „OPINIA" LITERARA ȘI ARTISTICA

### Diferite știri

— *Ziarele germane* menționează că rolul „Magdei" din cunoscuta piesă a lui Hermann Sudermann a fost creiat la Viena de distinsa noastră tragediană Agathe Bârsescu.

— *Renumitul compozitor* rus Glazunov se află în agonie la Paris, fiind bolnav de o dublă pneumonie.

— *Regele Alfons* al Spaniei a apărut într'un film vorbitor. Suveranul a vorbit despre importanța și frumusețea țării lui.

— *D-na Agepsina Macri-Eftimiu,* delicata actriță din Capitală, și-a dat demisia de la Teatrul Național, deoarece a fost nemulțumită de rolurile date de noul director d. Liviu Rebreanu.

— *La Paris,* la teatrul „Atelier", în piesa „Volpone", a obținut un entuziast succes compatrioata noastră Jenica Atanasiu, care a fost elogiată de întreaga critică parisiană.

### Drspre Pușckin și Dostoewski.

La Moscova a fost descoperit zilele acestea un carnet intim al lui A. M. Dostoewski, fratele celebrului scriitor rus. Carnetul cuprinde 1200 pagini și conține în întregime amintiri foarte interesante din viața autorului lui Raskolnikof. Aceste memorii vor fi publicate în curând.

Deasemenea în arhiva centrală din Leningrad s'a găsit un jurnal, care a aparținut ducelui Gonciarow, amicul lui Pușkin. Intre paginile acestui jurnal s'a aflat o poemă inedită a lui Pușkin intitulată „Călugărul", în care poetul ridiculizează aventurile frivole ale unui monah. Totodată jurnalul cuprinde amintiri despre duelul lui Pușkin, precum și un manuscris al poetului datat din anul 1812.

### Cel mai sigur...

In cercul lui Balzac și al prietinilor săi se vorbia despre lucrul care ajunge cel mai sigur la ținta propusă. Unii au spus că este trenul ; alții că

(Continuarea în pag. IV-a)

## UN SFERT DE VEAC

### DE LA MOARTEA LUI GAVRIL MUZICESCU

Cu discreție, dar cu multă pietate, s'a oficiat astăzi la Iași un parastas pentru odihna sufletului lui Gavril Muzicescu, cu prilejul împlinirei unui sfert de veac dela moartea acestui geniu moldovenesc apărut pe malurile Prutului.

Meșter neîntrecut în creiarea și interpretarea muzicei populare și bisericești naționale, Gavril Muzicescu a fost deopotrivă și un ferment al trezirei conștiințelor românești de pretutindeni. El nu s'a mulțumit să cutreere în lung și în lat țara liberă, cu strălucitul cor al Mitropoliei din Iași, — ci s'a dus să vrăjească cu cântece și pe frații subjugați din Basarabia și Ardeal.

Patriot tot atât de mare pe cât era și muzician, el s'a încumentat cei dintâi, să cânte „Trăiască Regele" și „Deșteaptă-te Române" în orașele ardelenești, la urechea stăpânitorilor maghiari, în vremuri când acest lucru constituia o primejdioasă îndrăzneală.

Astăzi când toți românii alcătuesc o singură țară, se cuvine mai cu osebire să ne amintim că Gavril Muzicescu—cu inima ui frățească și cu geniul său muzical — a fost unul din pregătitorii sufletești ai unirii neamului, iar memoria lui va trebui să ne rămâe veșnic scumpă.

*Cronica măruntă*

## Femeile periculoase

Ziarul „Neues Wiener Journal" un medic vienez încearcă să dovedească faptul dealtfel îndeajuns de bine observat, că astăzi, mai mult decît oricînd femeile suferă de isterie. Bazîndu-se pe scuza acestei boli de nervi, femeile își permit cele mai lubrice manifestări, pângărind alcovurile conjugale și dînd simțurilor libertate deplină.

Am ajuns astfel, afirmă medicul austriac, la situația tristă că femeile otrăvitoare din „Alraune" a lui Ewers sau „Lulu" a lui Wedekind să nu rămîie simple și utopice eroine de roman. Astăzi sînt puse în practică fantaziile cele mai desfrînate și cele mai scabroase vicii găsesc mulți și fanatici consumatori.

In special acum întâlnim foarte răspîndit tipul „femeii fatale", care nu cunoaște sinceritatea, nu posedă nicio credință sufletească și mai ales n'a pătruns niciodată fiorul tainic al dragostei curate.

Pretutindeni, din salonul cu monocluri, miros de pomadă sau parfum de crini și pînă în lupanarul murdar, adăpostind boli, mizerie și sărăcie, femeile au suferit prefaceri în adîncul inimii ca și în atitudinile exterioare.

Astăzi, aproape toți bărbații se apropie de femei cu gîndul îmbrăcat în intenții păgîne, cu dorința păcatului pe buze. Și acest gînd vinovat se datorește în bună parte însăși comportării moderne a tovarășelor noastre de viață.

Femeile și au însușit în gesturi, în vorbă, în priviri, un rafinament ascuțit și libertin, care

(Continuarea în pag. IV-a)

SCRISORI DIN PARIS

## DIN MUZEUL LUXEMBOURG

### — Două ore în fața lucrărilor lui Rodin —

Dacă încerci să privești, căutînd să pătrunzi cîtuși de puțin operile geniale care n'au creiat în arta plastică, ai nevoe mai întâi de pricepere specială și al doilea, de timp.

Căci a vizita un muzeu cu gîndul de a observa frumosul, nu înseamnă, numai a trece prin el și a-ți arunca ochii în dreapta și în stânga, punînd ceiace este rău alături de ceia ce este bun.

Ca profan, vei admira cu aceiași ochi, lucrări grandioase —cu fond pur artistic—și lucrări de emoție momentană, vide în intimul lor, adică opere *chiqué,* așa cum sunt numite.

Ochiul profanului nu poate distinge această trecere. El absoarbe din amîndouă extremele, cu aceiași emoție.

Muzeul Luxembourg e ospitalier lucrărilor care nu mai au de făcut decît un singur pas pentru a ajunge la Louvre.

Totuși în el poți admira opere semnate de Rodin și tot odată poți vedea alături nume necunoscute.

Acești necunoscuți care au abuzat de efecte pentru a atrage atenția necunoscătorilor—în a căror opere nu există însă nervul specific al pătrunderei artistice curate—vor rămîne pentru veci diletanți în artă și nu vor ajunge niciodată pînă la genialitate.

In muzeul Luxembourg sunt două grandioase statui care te atrag și care te captivează : *l'Age d'Airain* și *Saint-Jean-Baptiste.*

Ele sunt mai vii decît celelalte, dacă putem vorbi așa, căci aceste două lucrări—care țin compania restului de opere în această galerie—tremură de viața pe care o degajă, producînd impresia carnei reale, res

(Continuarea în pag. IV-a)

# Cereţi această marcă de ŞOŞONI fiind eftini şi solizi

## Garantăm calitatea lor superioară



## Mare Expoziţie!

şi ***noutăţi*** în ***Jucării pentru copii,*** garnituri pentru pomul de crăciun, cadouri pentru Sf. sărbători, curiozităţi, etc., aduse din străinătate, cu preţurile fabricii. Notaţi adresa

**Librăria V. Alexandri**, str. I. C. Brătianu 201
(vis-a-vis de Brutăria Klein)

Execută şi încadrări de tablouri pe carton, pânză şi cusături. — Oricine se poate convinge.



**FARMACIA şi LABORATORUL CHIMIC**
**Dr. A. RATIANU**
Iaşi — str. Cuza Vodă 46 — Iaşi
Pentru copii slăbănogi, anemici, lymfatici, scrofuloşi sau rachitici, se recomandă cu mare succes în timpul iernei:

## Untură de Peşte Iodoferată

***Preparată de Dr. Ratianu***
*Dr în chimie şi Farmacist Iaşi*
Acest preparat se asimilează perfect, nu produce iodism şi purifică sângele copiilor dându le vigoare.



# ADESGO

**Succesul bunului gust.**
**Zece milioane de Doamne, răsfăţate din toată lumea poartă ciorapul „ADESGO". Succesul mondial s'a dovedit prin cifrele vânzării anuale.**

# ADESGO

**45** **48**

**favoritul doamnei elegante.**



MOTOR 4 H P., curent alternat v 220 | 380 se caută. A se adresa la ziar sub F. G.

SE CAUTĂ un funcţionar cu cunoştinţi de Contabilitate. A se adresa la ziar.

SE VINDE jumătate sau întregul imobil din str. Vasile Conta No. 7.
Se vinde 500 metri patraţi tot în imobilul din Vasile Conta No. 7.
Se caută 300 000 lei a doua ipotecă după credit. — Pentru toate acestea a se adresa la proprietar str. Vasile Conta No. 7, între orele 9—2 şi 6—8 seara.



**Loteria Ligei Culturale**
tragerea 15 Decembrie 1928
**câştigul principal**
**Lei 2.000.000**
**Două milioane**
**Biletele la**
**PROVIDENŢA**
**str. Stefan cel Mare 36**
**Preţul unui loz întreg**
**Lei 40**



CORESPONDENT german, independent versat în branşa galanterie, manufactură şi textile, care a mai lucrat la o firmă de agentură, se caută de urgenţă de către o casă de primul rang. Renumerare corespunzătoare. A se adresa la ziar sub I. G.



**PAPIER IDEAL** CLEDAR
ESTE CEA MAI CĂUTATĂ HÂRTIE
PENTRU PARFUMAREA ODAILOR



**Camera de Agricultură**

Aduce la cunoştinţa celor interesaţi că în cursul lunei Decembrie a. c., are loc completarea listelor de experţi agricoli conf. art. 2 al l. din Legea Camerelor Agricole.

Pot fi înscrişi agronomii, zootechnişti, şi silvilcultori cu titluri superioare şi cu cel puţin zece ani de practică.

Cererile însoţite de acte se vor adresa la sediul Camerei strada Gh. Asachi No. 12.

Pe viitor, conform Legei, în chestii de expertize agricole se vor numi numai dintre specialişti înscrişi pe acest tablou.



**Omul care râde**
de VICTOR HUGO
cu CONRAD WEIDT
Luni 10 Dec. la *Sidoli*



DE INCHIRIAT în strada Asaki No. 6, camere mobilate, libere imediat.


# DISCUŢII ŞI PREGATIRI

## în comitetul pentru construcţia de locuinţe ieftine

Aseară a avut loc la comandamentul corpului IV al Armatei în cabinetul şi sub preşedinţia D-lui General Botez, şedinţa comitetului special de locuinţe Eftine.—Iau parte la şedinţa D-nii inginerii Hurmuzescu şi Naum, D-l profesor Dan Bădărău, D-l Oskar Klinger, căpitan Negoiţă şi Safir Marcu.

*D-l General Botez* prezintă o foarte interesanta schemă de statut a viitoarei societăţi de construcţii Eftine.

D-sa scoate în evidenţă mai le avantagii pe cari le ai avea funcţionarii şi muncitorii atunci când *legea construcţiilor elaborată sub ministeriul D-lui Trancu Iaşi ar fi aplicată.* Această lege *va trebui să fie aplicată conclude D-l General Botez* când cetăţenii solidarizaţi o vor cere.

*Lucrarea d-lui general Botez* este o bună dovadă de adâncă conştiinţă cetăţenească şi vine să lumineze mult problema aplicării practice a iniţiativei secţiunei soc. «Propăşirea Iaşilor".

D. *Oskar Klinger* cere ca o realizare practică ce ar inspira încredere cetăţenilor, constituirea unei soc. Anonime cu subscripţie limitată la 5,000,000 lei compusă din 1000 acţionari a 5000 lei, care de la Stat si Creditul Urban ar mai putere să obţie un credit de circa 30 milioane, capital care mărit cu celace s'ar obţine pe piaţă prin furnizorii de material de construcţii, ne va da posibilitatea să facem un prim început de construcţii plătibile în 10—15 ani şi cu dobânzi de 10—12 la sută.

Dl. *Lazăr Marcu* se declară contra acestei propuneri ce răstoarnă dela început principiile pe cari se bazează iniţiativa. Propunerea d-lui Oskar Klinger poate convenl cel mult persoanelor cu venituri mai mari decât 200.000 lei anual lăsând în afară cele mai importante categorii cari sufăr realmente de criza de locuinţe: funcţionarii şi muncitorii.

Dl. *Dan Bădărău,* de perfect acord cu cele susţinute de dl. Lazăr Marcu. Când am apelat la societăţile străine am apelat numai pe baza că locuinţe eftine putem obţine.

1) Clădind locuinţe în serie şi colective, deci multe.

2) Plătind dobânzi eftine.

3) Aplicarea tuturor sistemelor moderne ce eftenesc manopera şi materialul.

Opera Dl. General Ştefan Botez este cu atât mai bine venită cu cât indică marele sprijin pe care Statul este dator să-l dee. Propune împărţirea comitetului în 2 secţiuni.

Dl. General Botez, concretizează cele discutate mai sus, punând imediat în practică cele propuse de dl. Dan Bădărău.

Astfel pe viitor vor funcţiona o comisiune de studii compusă de d-nii General Botez, Inginer Hurmuzescu, Oskar Klinger, Căpitan Negoiţă şi Maior Şerban, şi o comisiune de organizare şi propagandă compusă din d-nii Dan Badareu, Lazăr Marcu, Ing Andreiescu-Cale etc

Această comisiune va avea şi sarcina de a face o statistică a celor ce doresc să-şi construiască locuinţe prin intermediul secţiunei de construcţii a soc, „Propăşirea Iaşilor".

*Se aduce la cunoştinţa celor interesaţi că înscrierile se primesc în fie care zi la secretariatul secţiunei d. Lazăr Marcu la Biroul d lor Inginer Goldemberg et Nacht str. Lăpuşneanu No. 40 (Curtea Băncei Uniunea) unde pot căpăta şi informaţiuni.*


x *Magazinul de Coloniale PINCU KAHANE,* în str. Cuza Vodă 83, vinde numai vinuri Bădărău în sticle înfundate şi cu capsulă de origină. Preţurile de reclamă, socotite pe litru, sunt următoarele:

| | |
|---|---|
| Bordeaux 1927 | lei 24 |
| Alb Superior 1927 | „ 20 |
| Tulburel recomandat | „ 16 |
| Viţă de Cotnari 1924 | „ 40 |
| Riesling 1922 | „ 80 |
| Bordeaux 1924 | „ 120 |
| Viţă de Cotnari 1921 | „ 100 |
| Tămâios 1921 | „ 150 |


x La Administraţia financiara s'a descoperit o bancnotă falşă de 1000 lei.

x **Apel la inimile caritabile.** — În Strada Palat No. 2 locueşte bătrânul Vavila Ivanov, rămas pe drumuri în toiul iernei, deoarece un incendiu i-a distrus vechea locuinţă unde îşi adunase şi alimentele necesare până la primăvară.

**Publicul inimos este rugat să trimeată ajutoare în bani alimente şi îmbrăcăminte la adresa mai sus menţionată căci prin aceasta face o operă caritabilă.**

x *Furt.* Un furt [illegible] fost comis eri în [illegible] 62. Necunoscuţi au deschis cu chei falşe uşa casei locuite de d-na Holban. Nu se ştie însă ce a fost furat, dat fiind că d-na Holban, soacra d-lui av. Manea—este plecată la Paris.

S'a dispus sigilarea casei până la reîntoarcerea stăpînei.

x **A doua producţie a Conservatorului** de muzică şi artă dramatică va avea loc în sala conservatorului Duminecă 9 Decembre la ora 3 p. m.

Se vor reprezinta scenele cele mai impresionante din piesele *„Medeea"* de Grillparzer, *„Intrigă şi amor"* de Schiller şi *„Magda"* de Sudermann, interpretate de elementele talentate din clasa de declamaţie a distinsei profesoare *Agatha Bârsescu,* printre care remarcăm pe d-nii E. Nebuneli, Th. Costrus, M. Cherbis, Alex. Caţichi, precum şi d-rele S. Birsan, M. Cărăuşu, V. Vasiliu, E. Linde etc.

Producţia promite să obţină un remarcabil succes.

x Primim abia astăzi o scrisoare a d-lui dr. Filderman, care—desi adresată nouă—a fost dată în prealabil spre imprimarea ziarului „Lumea" unde a şi apărut.

Nu mai socotim util a publica şi noi scrisoarea în chestie.

x D. avocat H. Stein ne roagă să arătăm că d-sa n'a avut absolut nici un amestec în scandalul de aseară dela întrunirile U. E. R.

x Sâmbătă după amiază va avea loc o întrunire naţional-ţarănistă în sala Cultura, pentru populaţia evreiască, la care va lua cuvântul şi d. ministru Costăchescu.

x *Primim din partea Direcţiunei Teatrului Naţional următorul comunicat: „In vederea pregătirii repertoriului de sărbători, spectacolele societăţei Dramatice, vor avea loc în următoarea ordine:* **Marţi, Joi, Sâmbătă, Duminică** *matineu şi seara."*

x Eri s'a prezentat o delegaţiune compusă de d-nii Niculi şi B. Dumbrăveanu, d-lui Vinciler Preşedintele Biroului Central Electoral.

Delegaţiunea a cerut reînapoerea celor 30,000 manifeste confiscate, libertate pentru întruniri şi îndepărtarea agenţilor care acostează pe vizitatorii Blocului.

S'a promis luarea de măsuri, dar s'a refuzat eliberarea programului confiscat deoarece prin el se cere „expropierea fără plată".

x Tribunalul a rămas să se pronunţe în falimentul cerealistului Simon Simonovici şi în cererea de revocarea moratorului comerciantului de manufactură Şae Copel.

x Ziarele amice guvernului ameinţă „Viitorul" cu publicarea documentelor, relative la tratativele împrumutului extern.

Cum rămâne atunci, cu afirmaţiunele unora, că pentru a zădarnici încheierea împrumutului, d. Vintilă Bratianu a dosit aceste documente?

x Se aduce la cunoştinţă deţinătorilor de bilete ale Loteriei Asociaţiei Gale I. O. V. că premiul oferit — automobilul— este câştigat de biletul cu No. 3369, posesorul căruia urmează a se prezenta pentru ridicarea automobilului în termen de 6 luni dela ziua tragerei; contrariu automobilul, conform legei, rămâne în folosul scopului, pentru care s'a creiat loteria.

x *Primari suspendaţi.* — Prefectura de judeţ a suspendat pe primarul D. Lizneanu de la com. Gâneşti-Iaşi, pe timp de o lună, pentru că s'a făcut vinovat de acte oare ating ordinea publică.

De asemenea au fost suspendaţi pe câte o lună primarul I. Florea şi delegaţunea permanentă compusă din d-nii V. Grigoriu şi O. Lupaşcu, de la com. Pocreaca, jud. Iaşi; cari au comis grave neregului în administraţia comunală.

x Aseară s'a întrunit delegaţia permanentă a *clubului liberal* din localitate şi a ratificat înscrierile noilor membrii d-nii: C. Stamboliu, pr. Sava Popovici, Alex. Stănescu, conferenţiar universitar, profesor Vasile Tanase, institutor V. Stefănescu, profesor V. Lungu, agricultor Vartolomeu Stoica, proprietarii Gh. Costraş, Gh. Cuţilo, avocat Segall.

x Primarul com. Căgiola (Iaşi) şi-a înaintat demisia din acest post, iar prefectura a primit-o.

x Un început de incendiu s'a declarat la locuinţa d-nei Rosa Fildman din str. I. C. Brătianu 96. Focul a fost localizat înainte de a lua proporţii.

# ULTIMA ORA

## REGELE ANGLIEI IN AGONIE

**Londra 6.— Ieri dinioi un buletin asupra mersului boalei suveranului. Ziarele cred că regele luptă din greu între viaţă şi moarte. Aseară febra s'a urcat.**

*

**La toate aparatele de radio s'a înregistrat aseară următoarea comunicare: Regele luptă din greu cu moartea. Puteri e încă nu l-au părăsit, dar se menţin toate temerile. Medicii veghează noaptea la patul bolnavului.**

**Toate oficiile poştale din Anglia ţin legătură permanentă cu Londra şi au ordinu de a informa populaţia.**

Regele George al Angliei

**mineaţă nu s'a publicat**

## Noul preşedinte al Austriei

*Viena 6.— Adunarea naţională a ales ieri pe noul preşedinte al republicii austriace, în locul d-lui Hainisch, al cărui mandat a expirat.*

*Au fost trei candidaţi, iar rezultatul votului este următorul.*

**D. Wilhelm Miclasch** *a fost ales cu 94 voturi*

*D. Rener a intrunit 91 voturi, iar d. dr. Schober a intrunit 25 voturi.*

*

Noul preşedinte d. Wilhelm Miclasch e în vrîstă de 56 ani. Absolvent al facultăţii de filosofie din Viena şi exercită profesiunea de profesor secundar.

Ca membru al partidului creştin-social, a fost ales deputat pentru întâia oară în anul 1907. După războiu a fost numit în demnitatea de subsecretar de stat la instrucţia publică, iar în 1920 a fost titular al departamentului de instrucţie şi culte. In 1923 a fost ales preşedinte al parlamentului.

## GUVERNUL OPTIMIST

### IN CHESTIA IMPRUMUTULUI

*Bucureşti 6.—Guvernul a primit ieri o telegramă din Paris dela consorţiul bancherilor, in care se exprimă satisfacţia că se va relua in curând tratativele cu delegaţia romînă.*

*Guvernul este optimist şi speră în bunul rezultat al tratativelor.*

*Expertul francez d. Bolgert a întrebat telegrafic guvernul dacă poate veni la Bucureşti cu noauile propuneri. Guvernul a răspuns că delegaţia română vine la Paris, unde va lua contact cu d. Bolgert.*

## Un consiliu comunal

### înaintat parchetului

Buzeu 6.— Intreg consiliul comunal al Buzeului a fost diferit parchetului. Consilierii sânt acuzaţi că au trecut în statele de plată funcţionari inexistenţi; că au călcat legea comptabilităţii publice şi că au făcut diferite nereguli, păgubind comuna cu mai multe milioane lei.

## PARAŞTASUL

### pentru Gavril Muzicescu

In prezenţa unei azistenţe de elită, la biserica Banu, s'a oficiat astăzi un parastas în memoria marelui Gavril Muzicescu.

Remarcăm familia regretatului, toţi profesorii conservatorului de muzică, d. I. Simionescu profesor universitar, d-nii Fratiţa, Scobai şi alte personalităţi.

Obicinuita ceremonie religioasă de St. Niculae, a fost oficiată de un sobor de preoţi în frunte cu părintele Andriescu, în chip cu deosebire impresionant. Corul preotesc s'a distins şi a încântat asistenţa.

In predica sa, părintele Andriescu a vorbit de Sf. Niculae de minunele făptuite şi a accentuat mai ales dragostea sf. Nicolae pentru nevoieşi.

A urmat parastasul, de astă dată cu acompaniarea corului conservatorului care, de şi curând reorganizat, a excelat.

D. Ciolan, profesor la Conservator, după ce arată, că comemorarea de azi, se datoreşte tradiţiei create de conservatorul din Iaşi, de a-şi aminti mereu de marii săi dascăli, anunţă că serbările oficiale ale comemorâre lui Muzicescu vor avea loc în Mai viitor.

D. Ciolan, într'o ascultare adevărat religioasă, vorbeşte în conferinţă despre marea operă a lui Muzicescu.

DAN

## INFORMAŢII

x *Arendarea cârciumelor.* — Ministerul de Interne a hotărât că arendarea cârciumelor prefecturii de judeţ, a căror contracte expiră la 1 Ianuarie, să se prelungească prin bună învoială dacă arenda nu este prea mică, iar în caz contrar să se facă noui licitaţiuni.

x S'a hotărât începerea lucrărilor de refacere a dispensarului din Lunganu, jud. Iaşi.

x Ministerul de Justiţie a hotărât ca magistraţii să meargă din nou în judeţul nostru şi să distribue cărţile de alegător tuturor locuitorilor.

x Serviciul tehnic al judeţului a terminat lucrările de reparare a şcolilor din Movileni şi Potângeni, jud. Iaşi.

De asemenea s'a refăcut şi Primăria Tomeşti-Iaşi.

x Ministerul de Interne a comunicat prefecturei judeţului nostru că deschiderile de credit se aprobă direct de delegaţiunea permanentă judeţeană.

x Astăzi dimineaţă au trecut prin Iaşi doi studenţi poloneji, care fac înconjurul lumei pe jos.

x Naţional-ţărăniştii au ţinut aseară o întrunire, în str. Apeduc 21. A prezidat d. Vartic. Au rostit cuvântări d-nii dr. Raşcanu, Mironescu, Simon Gărcineanu şi alţii.

x D. V. Dimitriu a fost numit agent sanitar la Băiceni-Iaşi.

D. V. Irimia a fost numit oficiant la spitalul din P. Iloaei.

D. H. Moldovanu a fost numit oficiant sanitar la circumscripţiunea Băicen.

D. Chiţoveanu a fost numit revizor de animale al jud. Iaşi.

x Blocul Muncitoresc şi Ţărănesc neputând obţine nici o sală pentru întruniri, a organizat mici consfătuiri cetăţeneşti pe cartiere.

Aseară au avut loc astfel de consfătuiri în cartierele Regiei, Ţutora, Ciurchi şi târguşorul Copoului.

Au explict programul Blocului d-nii Marcel Heid, Niculi Parfenie şi Vornicescu.

x In urma anchetei făcute la primăria Rediul lui Tătar-Iaş, s'au găsit unele nereguli.

Consilierii acestei comune au fost chemaţi la prefectură pe ziua de Luni 10 Decemvrie, pentru a răspunde acuzaţiunilor ce li se aduc.

Dizolvarea acestui consiliu este iminentă.

x Examenul pentru ocuparea de funcţiuni ad-tive, dela prefectura jud. Iaşi, a fost amânat până după alegeri.

x Prefectura a confirmat alegerea primarului I. Roman şi a delegaţilor permanenţi D. Rusu şi Gh. Chimingaru, dela com. Lungani, jud. Iaşi.

x In astă seară la Teatrul Naţional se va reprezenta *„Comedia Morţii"* de *Adrian Pascu.* în care va juca întreg ansamblul nostru de comedie.

x Autorul Medelenilor d. *Ionel Teodoreanu* va conferenţi despre „Culise e creaţiunei literare", la a XV-a Şezătoare literară organizată de Cercul cultural al Funcţionarilor d Librărie", — în marea sală a Şcoalei »Cultura" Duminică 9 crt. ora 3 p. m. Va urma un program artistic.

ECOURI

— In zilele de Vineri 7 şi Sâmbătă 8 crt. d. Prof. Dr. C. I. Parhon va fi în localitate. Consultaţiile: dimineaţa, la Spitalul Socola, după amează dela 3—5 p. m. la Institutul de Radiologie a d-lui dr. Radu (str. Alexandri).

— Dl. dentist Fr. Grünberg Cuza Vodă 1, restabilindu-se şi-a reluat consultaţiile.

—La Bucureşti „Opinia" se află de vânzare la chioşcul „Independenţa" peste drum de terasa Oteteleşanu.


**De închiriat**

de la 23 Aprilie 1929

**Două prăvălii,** cu 4 şi 3 odăi, în plin centru. — A se adresa d-nei Stern, strada Ştefan cel Mare No. 40.


✝

Adânc întristata familie, anunţă prietenilor încetarea din viaţă a scumpei lor soţie şi mamă

**Lucreţia M. Stănescu**

Ceremonia funebră va avea loc Sâmbătă 8 Decembrie ora 2 p. m. la Galata.

România
Corpul Portărelor Tribunalului Iaş
PUBLICAŢIUNE No. 455
Anul 1928 luna Decembrie în 3

Se publică spre cunoştinţa generală că conform adresei Jud. Ocol 1 Urban Iaşi No. 26731 | 928, se va vinde prin licitaţie publică în ziua de 19 Decembrie 1928 ora 10 a. m. averea mobilă sequestrată cu procesul verbal No. 1459 | 1927 de la Dl. H. Svartz din Iaş, str. Creangă No. 13, în pretenţia Băncii lasilor din Iaşi, averea constând din: un garderob, una masină de cusut Singher, una canapea, un gramofon cu 15 plăci, un oglindă de perete cu mesuţa ei, una masă şi 4 scaune.

Vânzarea se va face pe bani gata la Piaţa Halei din Iaşi, în asistenţa D-lui comisar respectiv.

Şef Portărel, Indescifrabil
Secretar, Munteanu

România
Corpul Portărelor Tribunalului Iaşi
PUBLICAŢIUNE No. 445
Anul 1928 luna Noembrie 27

Se publică spre cunoştinţa generală că conform Adresei Jude Ocol 2 Urban Iaşi, No. 31542 | 928, se va vinde prin licitaţie publică în ziua de 19 Decembrie 1928, ora 10 a. m. averea mobilă sequestrată cu procesul verbal No. 2650 | 1928 de la Petru Zurolei la pretenţia Constantin Ciornei avere compusă din: una maşină de cusut Singher şi un garderob de 1 m.

Vânzarea se va face în Iaşi, Soseaua Naţională 46, domiciliul debitorului pe bani gata şi în asistenţa comisarului respectiv.

Şef Portărel, Gh. D. Sava
Secretar, Munteanu

România
Corpul Portărelor Tribunalului Iaşi
PUBLICAŢIUNE No. 447
Anul 1928 luna Noembrie în 27 zile

Se publică spre cunoştinţa generală că conform Adresei Jude Ocol 2 Urban Iaşi, No. 31541 | 928 se va vinde prin licitaţie publică în ziua de 20 Decembrie 1928 ora 10 a. m. averea mobilă sequestrată cu procesul verbal No. 2652 | 928 de la Gheorghe V. Toma la pretenţia C. Ciornei avere compusă din: 1 gireadă de păie în greutate de 15000 Kgr. Ca 2000 Kgr. struguri, 1 puşcă, 2 oglinzi, Ca 300 bostani roşi.

Vânzarea se va face în satul şi Com. Leţcani, Jud. Iaşi, domiciliul debitorului pe bani gata şi în asistenţa notarului respectiv.

Şef Portărel, Gh. D. Sava
Secretar, Munteanu

## Bugetul pe 1929

*Bucureşti 6.— Din cercurile ministerului de finanţe se anunţă că budgetul pe 1929 va fi de aproximativ 36 şi jumătate miliarde lei, adecă cu 2 şi jumătate la 3 miliarde mai redus decît budgetul în curs*

## Afacerea criminală

### a spirtului otrăvit

**Bucureşti 6. — In chestia spirtului otrăvit, au fost arestaţi negustorii Schrader şi Haimshon. S'a constatat că ei cumpărau spirt metilic la fabrica din Reşiţa, pretextând că spirtul le trebueşte pentru scopuri industriale.**

Fabrica le vindea spirtul cu specificaţia că este otrăvitor, Preţul era 45 lei litrul, în timp ce spirtul din cereale costă 150 lei litrul. Cei doi negustori criminali vindeau apoi otrava la detailişti, spunându-le că este spirt din cereale şi luând preţul de 120 lei litrul.

Detailiştii cerând lămuriri cum de le dă spirtul de cereale atât de ieftin, cei doi otrăvitori spuneau că-l au din contrabandă.

S'au confiscat la diferiţi negustori cantităţi de spirt metilic, şi chiar la Reşiţa s'au ridicat câteva butoaie cumpărate de Schrader şi Haimsohn.

## Alte fraude

### la Monitorul Oficial

Bucureşti 6.— Altă fraudă a fost descoperită la „Monitorul Oficial". E vorba de funcţionarul Lucian Presbitereanu, care sustrăgea banii proveniţi din vînzarea „Monitorului". El a fost arestat.

## Incordarea politică

### în Jugoslavia

Belgrad 6.— Ziarul „Pravda" este informat că guvernul e pe cale de a lua hotărâri grave împotrivă croaţilor.

Se va aplica legea pentru apărarea statului în contra fruntaşilor blocului democratic din Croaţia. Ar fi chiar posibil ca toţi conducătorii blocului să fie arestaţi.

## Explicaţiile d-lui Maniu

### asupra scăderii leului

Bucureşti 6 —D. Maniu fiind întrebat de ziarişti la Cluj despre scăderea leului, a declarat:

— „Nu ştiu dacă versiunile privitoare la fluctuaţiile leului sînt întemeiate.

Dacă leul a scăzut cu câteva puncte, aceasta nu poate fi decât din cauza speculanţilor de valută, căci alt motiv nu există.

Puterea de cumpărare a leului în interior e peste 3,2 centime. Guvernul va lua măsuri pentru menţinerea stabilităţii leului. Chiar acum am primit dela d. Răducanu ştiri bune despre tratativele cu finanţa străină".

*

**D. Maniu s'a înapoiat aseară în Capitală, iar astăzi se va prezinta la palat, pentru a felicita pe principele regent Nicolaie, cu prilejul zilei onomastice.**

## Furtună la Varna

Sofia 6.—O violentă furtună s'a desfăşurat în regiunea Varna. Plaja şi pavilioanele de băi au fost devastate.

## Agresiune politică

### la Buzeu

Buzeu 6.— Un scandal politic s'a petrecut ieri în sala „Vulcan". Agentul liberal Sava Picioruş a provocat scandal, lovind publicul cu un ciomag şi chiar trăgând focuri de revolver.

Un naţional ţărănist a fost greu lovit la cap şi internat la spital, unde se află în agonie. Agresorul a fost arestat.

## Hramul bisericei

### Sf. Nicolae-domnesc

Astăzi dimineaţă s'a serbat cu un fast deosebit, hramul bisericei Sf. Neculai Domnesc, din localitate.

Serviciul religios a fost oficiat de către I. P. S. S. Mitropolitul Pimen, înconjurat de un sobor de preoţi.

După serviciul religios s'a făcut un parastas pentru Ştefan cel Mare, ctitorul biserice; apoi s'a oficiat un Te-Deum pentru Prinţul Regent Nicolae, a cărui onomastică s'a sărbătorit astăzi.

In urmă *I. P. S. S. Mitropolitul Pimen,* a rostit o înălţătoare predică arătând istoricul frumosului locaş bisericesc, care a fost zidit de către Ştefan cel Mare şi apoi Regele Carol I-a terminat şi împodobit.

Solemnitatea aceasta la care a participat un mare număr de credincioşi, s'a terminat la orele 12.

**LA CERNAUŢI** se găseşte zilnic ziarul „Opinia" la chioşcul din Piaţa Unirei (halta tramvaiului) precum şi la debitele principale din oraş.

## Noui descoperiri şi arestări

### în jurul dublului asasinat din Bivolari

Ancheta în legătură cu dublul asasinat din Bivolari-Iaşi, a continuat; şi pe ziua de ieri s'au făcut o serie de noui importante descoperiri.

D. locot. Doroftei, ajutorul comandantului companiei de jandarmi, s'a reîntors azi dimineaţă dela Bivolari unde a continuat cercetările.

**Contruntări şi desoinderi**

Pe ziua de eri s'au făcut numeroase confruntări. Printre alţii a fost cercetat locuitorul Beraru, bănuit că ar avea amestec în această crimă.

D. locot. Doroftei a făcut şi câteva descinderi la unii locuitori din Tg Bivolari, însă nici aici nu s'a găsit nici o urmă a asasinilor.

După aceasta d. Doroftei a făcut nouă serie de cercetări la casa victimelor. Aci au fost interogate mai multe rude ale soţilor comerciantului Solomon.

**Ce au furat asasinii**

De data aceasta s'a putut stabili în mod precis, ce anume au furat asasinii.

Banditii au răscolit întreaga casă a bătrânilor comercianţi, căutând numai lucruri de valoare şi bijuterii.

Dintr'un sipet al soţilor Solomon, care a fost spart, asasinii au furat 11 şiraguri de perle de o valoare foarte mare, un inel cu diamant, una pereche ochelari de aur, un ceas de nichel, precum şi o mare sumă de bani.

Apoi banditii au furat haine şi lenjuri dintr'un dulap. De asemenea ei au mai luat şi trei covoare de preţ.

**Şase noui arestări**

Indată după aflarea fiorosului asasinat, jandarmii au început

**ORA 3**

## Groaznic incendiu în Capitală

### O fabrică în flacări—Explozie în Dudeşti — Victime omeneşti —

Bucureşti 6.— Un incendiu înăbuşit s'a produs astăzi dimineaţă la ora 10 la marea fabrică de săpun „Stela". Focul s'a înteţit la motoare şi la un moment dat a ajuns la depozitul de benzină, care a făcut explozie cu un zgomot asurzitor.

Intreg cartierul Dudeşti a fost zguduit, iar populaţia a fost cuprinsă de mare panică. Un lucrător a fost ucis pe loc, iar alţi doi sînt grav răniţi.

Cu toate sforţările pompierilor, focul a luat proporţii mari şi continuă la ora când vă telefonez. Pe lângă instalaţiile fabricii, a fost distrusă şi o mare cantitâte oe marfă. Pagubele sunt foarte mari.

## Starea regelui Angliei

*Londra 6. — Buletinul medical anunţă că regele bolnav are temperatura mai ridicată.*

*Recrudescenţa infecţiunii pulmonare se manifestă activ. Totuşi suveranul îşi menţine forţele.*

## Libertăţi vamale pentru sprijinirea leului

**Bucureşti 6.— Scăderea leului s'a accentuat. Guvernul studiază măsurile pentru sprijinirea valutei. Intre altele, se va lua măsura ca pe un timp limitat (probabil trei luni) să se permită exportul lemnelor de toate categoriile şi exportul vitelor, fără niciun fel de restricţiune şi cu scutire de taxe vamale.**

**Se va impune însă exportatorilor obligaţia ca devizele obţinute să fie depuse la Banca Naţinnală.**


**DOCTOR**
**Natalia Schleier**
de la clinica din Viena
**Specialistă în boli de femei şi copii, Naşteri**
*Consult. 2—6 p. m.*
**s'a mutat str. Păcurari 21**

**DOCTOR**
**OVIDIU CORDESCU**
**Boli şi operaţiuni de NAS, GÂT şi URECHI**
Consult. 3 jum. — 6 jum.
**Iaşi, str. Lăpuşneanu 27**

**Doctor A. Dascăl**
**BOLI DE COPII ŞI INTERNE VENERICE ŞI SIFILIS**
Tratamentul radical al Blenoragiei acute şi cronice; al sifilisului în toate perioadele boalei. **BĂI DE LUMINĂ. RAZE ULTRAVIOLETE** tratează: *copii* rachitici, anemici, limfatici, slabi, convalescenţe, *adulţi* reumatici, artritici, adenite, furunculoze, sciatica, afecţiunile pielei şi păr. — Consult. şi tratament 10—12 a. m. şi 2—8 seara.
IAŞI STR. CUZA-VODĂ 42 (casele Cristofor) vis-à-vis de Camera de Comerţ.

**DOCTOR**
**Isac Avram**
specializat la clinicile din Pavia, Milano şi Genova
*Boli interne, Sifilis, Venerice Băi de lumină* (Phototherapie) *Raze* Ultraviolete, *Raze* Infraroşii. *Diathermie, Electrotherapie:* tratament electric prin curent galvanic, faradic, de înaltă frecvenţă, sinusuidal; endoscopie, cauterizare, masaj vibratoriu, băi hidro-electrice, etc.
strada Costache Negri No. 10 vis-a-vis de Farmacia Zfass (Esculap).
*Consult. 8-10 a. m.; 3-6 p. m.*

# Ştiri din ţară şi străinătate

ASPECTE

## Concluzia serei de ieri

**(Continuarea din pag. I-a)**

Regretăm din suflet că doctorul Filderman a avut să suf re violenţe personal; violenţele de asemenea natură sânt reprobabile de oriunde ar veni şi nici un scop nu le poate scuza, dar dacă s'au produs aceste violenţe, ele sânt un act reflex al cetăţenilor cari au simţit pe obrazul lor palma primită de studentul evreu la o întrunire evreiască...

Ceeace s'a petrecut aseară era urmarea logică, firească, a atitudinei infimei minorităţi ueriste care a crezut că poate insulta conştiinţa liberă a imensei majorităţi a cetăţenilor evrei.

Încă odată, s'a dovedit profundul adevăr al înţelepciunei populare: cine seamănă vânt, culege furtună!

G. SPINA

## „OPINIA"

### literară şi artistică

**(Continuarea din pag. I-a)**

este vaporul; cei mai mulţi că-i telegraful. Şi venise şi rândul lui Balzac să spuie ceva. Acesta care era înglodat în datorii, oftă adânc şi răspunse

— „Cel mai sigur îşi ajunge ţinta, vai, o poliţă".

**Un ginere bun.**

*Soacra:*—„Asta nu-i frumos, dragă ginere. Am venit la tine şi nu mi-ai dat măcar o sărutare".

— „Lasă, mama, nu-i nimic. La plecare, îţi dau şi două sărutări".

**„O toamnă la Paris".**

Minunata lucrare a regretatului poet Steuerman-Rodion, apărută într'o nouă ediţie, a întâmpinat o strălucită primire din partea publicului. Este o dovadă mai mult că se găsesc încă cititori, care ştiu să aprecieze valoarea unei opere de artă.

## Femeile periculoase

**(Continuarea din pag. I-a)**

provoacă, pasionează şi inspiră cele mai ciudate speranţe.

Femeia contimporană îşi pune adesea tot talentul, toată imaginaţia şi inteligenţa în serviciul dorinţilor laice. In primul rînd ea vrea să placă ochiului, cu orice preţ. Îşi combină deci toaleta cu ornamente şi culori care atrag retina; întrebuinţează fardul şi parfumuri într'o măsură care deşi exagerată, captivează totuş şi amăgeşte simţurile.

Rabelais ne povesteşte cum prin acel specific „odor di femina" păstrat dela o căţea pe hainele unui om, zeci de câini s'au adunat în jurul acestuia. Remy de Gourmont nu face altceva decît să confirme şi pentru oameni influenţa olfactivă provocătoare.

Şi speculând toate aceste însuşiri, multe din femeile de astăzi se dovedesc extrem de periculoase.

De aceste femei periculoase trebuie să ne ferim în viaţă, — ne sfătueşte medicul vienez. Ele sunt duşmanul cel mai înverşunat al sănătăţii şi liniştei noastre sufleteşti. *Ipsilon*

## Scandal la întrunirile U.E.R.

### D. dr. Filderman n'a fost lasat să vorbească

Conducătorii U. E. R. au convocat pentru seara la orele 8 o întrunire în sala Gheitzer, unde urma să vorbească şi d. dr. Filderman.

Oratorii întârziind să sosească şi sala fiind arhiplină cu muncitori şi studenti evrei, au luat cuvântul reprezentanţii Blocului Muncitoresc şi al studenţimei.

Un grup de muncitori a cântat şi „Internaţionala".

Fruntaşii U. E. R. constatând că nu mai pot ţine întrunirea în sala Gheltzer, au convocat altă adunare în sala B'Nei Brith.

Azistenţa dela Gheltzer a venit şi aici ocupând cele două odăi.

D. dr. Filderman încercând să vorbească, i s'au pus din azistenţa diferite întrebări. S'a provocat un vacarm de nedescris care a durat aproape o oră.

In cele din urmă conducătorii U. E. R văzând că nu pot vorbi, au plecat, fiind huiduiţi de mulţime. La ieşire d. dr. Filderman a fost acostat.

In înghesuială, s'a sfărâmat mobilierul din sala Lojei, precum şi câte-va geamuri.

D. dr. Filderman a trimes proteste telegrafice la Regenţă, Primului Ministru şi Ministrului de Interne.

## Impresionantă dramă

### la Constanţa

La Constanţa s'a întâmplat o sinucidere impresionantă, care a provocat mare senzaţie în tot orasul.

D-ra Mărioara Stoian, în vrîstă de 16 ani, fiica cunoscutului comerciant N. Stoian, era de mult timp în dragoste cu un ofiţer de marină. Părinţii fetei s'au opus la căsătoria tinerilor îndrăgostiţi. Dar, de curând, ofiţerul şi-a părăsit iubita, lăsând-o în preajma momentului de a deveni mamă.

Disperată, Mărioara Stoian a înghiţit un pahar cu apă amestecată cu vitriol. In stare destul de gravă, sinucigaşa se află la spital, unde printre lacrimi, îi imploră mereu pe medici:

— „Aţi face un bine să-mi ucideţi pruncul, poate şi el va fi un criminal ca tatăl său".

## Agresiuni sălbatice

### la Paşcani

Paşcani 6.—Câţiva agenţi guvernamentali au bătut grav pe lucrătorul ceferist Gh. Puşcaşu, pe motiv că umblă cu fruntaş liberali. El a fost internat la spital unde este îngrijit de d. dr. Catrinaru.

Deasemenea a fost oribil maltratat casierul comunal Const. Boghiu, punându-i-se în vedere să nu mai mânuiască banii primăriei, până nu se va instala un consiliu naţional-ţărănesc.

Cazurile au fost reclamate parchetului de Fălticeni.

Dealtfel, agresiuni de acestea se întâmplă des, în oraş şi judeţ.

Coresp.

**Ziarul „Opinia" se găseşte până la ora 1 noaptea la Regia de sub Hotelul Traian.**

## Intregirea României

### serbătorită la Anvers (Belgia)

Anvers, Decembrie 1928

Cu ocazia aniversărei de 10 ani a alipirei Transilvaniei şi Bucovinei la Patria mumă—„Asociaţia Studenţilor Români din Anvers" a organizat o serată de mare gală în vastele saloane „Van Hellemond" sub înaltul patronaj a Exc. Sale d-lui H. Catargi Ministrul României la Bruxelles şi a d-lui Lucian Lang consul general al României la Anvers şi preşedinte de onoare al Asociaţiei.

A asistat un distins public din care remarcăm: Domnii Telemac, consilier al Legaţiei din Bruxeles reprezentând Ex. S. d. H. Catargi; L. Lang, consul general al Romăniei la Anvers; H. Untermans consulul României, cu familia, H. Lebon consilier comunal; Tondeur—Scheftler consulul general al Franţei; Garza Leal, consul general al Mexicului; Dr. Daman consulul Luxembourgului: E. Cuyverts cancelarul consulatului României; Săvescu, viceconsul la Bruxelles; Prof. Niko Gunsburg cu Doamna, viceconsul al Danemarcei; Robeyns cancelar general al Norvegiei; Statescu ataşat comercial al României etc. etc.

Dintre studenţii români eşeni care au contribuit la reuşita serbărei, remarcăm: Nelly Ludatşer, Machy Abramovici, Freddy Chisilovici, I. Ionescu, H. Johni etc.

Un program ales, a fost executat. Serbarea a început cu „Imnul Regal" urmat de „La Brabançonne", Imnul naţional Belgian, după care d-l G. Gavrila, preşedintele asociaţiei luând cuvântul, mulţumeşte asistenţei pentru concursul dat şi în cuvinte mişcătoare arată însemnătatea zilei şi rolul important ce-l joacă România în concertul popoarelor civilizate.

La cuvântul apoi d-l Telemac, consilier la ambasada Română din Bruxelles, în numele Ex. S. D-l H. Catargi.

Urmează programul artistic executat de: D-nul Ştefănescu-Goangă bariton dela opera din Bruxelles care a avut un frumos succes.

Trupa românească Velescu a repurtat un formidabil succes, executând cântece şi dansuri naţionale.

Urmează Balul, în care Jasul „Nelles" a antrenat tinerele perechi până în zori.

M. A.

## O explozie

### în Bihor

O teribilă explozie s'a produs ieri la fabrica de hîrtie din Seculeni, jud. Bihor.

Patru muncitori au fost ucişi pe loc, iar alţii trei, grav răniţi. Ancheta a stabilit că nenorocirea se datoreşte unei piese prea uzate dela un motor.

x Un alt incendiu s'a declarat azi dimineaţă la depozitul de lemne al d-lui Friedrich Grünberg din Bulevardul Ferdinand. A ars o mare cantitate de lemne. Focul a luat naştere dela odaia unui lucrător dela depozit.

# INFORMAŢIUNI

x *Proverbele nu se adeveresc câteodată. Dl. Mihai Popovici, cel mai indicat a avea noroc, dintre competinţele guvernamentale, e totuşi lipsit de noroc. Tocmai în momentul, în care guvernul anunţă cu mai multă tărie, că a luat toate măsurile, pentru asigurarea stabilităţii cursului leului, lira sterlină saltă la 840 lei.*

x *La Inaugurarea în Capitală a Casei Femeii, a luat cuvântul M. S. Regina Maria, ...în numele Regentei.*

x MAMĂ DENATURATĂ. A fost pusă în urmărire servitoarea Iulia Ciobanu originară din Roman.

Aceasta era în serviciul d-lui inspector Dimitriu.

Născând un copil, femeea l'a lepădat în casa unei prietene din Calea Sîmbetei 19, dispărînd apoi fără urmă.

x *Pentru evitarea accidentelor de cale ferată,* direcţia C. F. R. a înfiinţat inspectorate de supraveghere a mersului trenurilor.

Asemenea inspectorate au fost înfiinţate în staţiile mari, unde se între aie multe trenuri: Bălţi, Paşcani, Mărăşeşti, etc.

Conducerea acestor servicii o au controlori speciali de revizie

x *Vizitaţi* expoziţia de sculptură R. Hutte în Sala Braşcu.

x Comitetul societăţei de vânători „Vidra", s'a întrunit aseară, sub presedinţia d-ui dr. C. Tănăsescu. S'a verificat gestiunea societăţei, şi s'a hotărât organizarea unei mari vânători la Zlătănoaia.

x D. Arghir Ioan, controlor financiar la Ungheni, a fost transferat, pentru motivul, că a calcat dispoziţia ministerului de interne, de a nu se amesteca în campania electorală.

x D. Teodor Stinescu din str. Aurora 4, a reclamat că pe când mergea de la Administraţia Financiară spre Percepţie, i s'a furat din buzunar suma de 7760 lei.

Se fac cercetări.

x* Doctorul **BRENER**, *specialist mamoş,* boli de femei consultă dela 2 până la 6 p. m.

## Indrăzneţ furt de bijuterii

### în str. Costache Negri

Aseară la orele 6 un îndrăzneţ furt s'a comis în centrul oraşului.

Răufăcători utilizând chei false au reuşit să se introducă în locuinţa d-lui Artur Abramovici din strada Costache Negri No. 44, în lipsa acestuia de acasă.

Hoţii au căutat bijuteriile şi după ce au deschis şifonierele şi au răscolit toată locuinţa, le au găsit. Ei au furat toate bijuteriile de valoare, între care o broşă de aur cu briliante, un rubin, două inele de aur, 18 linguriţi de argint etc.

Indrăzneţul furt a fost descoperit de d. Abramovici, când s'a înapoiat acasă. El a înştiinţat imediat poliţia care a început cercetări.

*

Investigaţiile poliţiei au a stabili dacă autorii furtului dela d. Abramovici, nu au comis şi celălalt furt de bijuterii săvârşit în ultimul timp tot în str. Costache Negri, la comerciantul N. Argintaru. Rep.

x *Elev dispărut.*— Poliţia a fost informată de dispariţia unui elev de clasa IV.

Dispărutul este elevul Gh. Panu din str. Golia 4. Elevul era îmbrăcat în haine de sport.

x D. Ministru N. Costăchescu pleacă astă seară la Craiova, unde va rămâne două zile şi apoi se va întoarce la Iaşi pentru a sta până la alegeri.

x Dosarul confiscărei manifestelor Blocului Muncitoresc a fost diferit cab. I. instrucţie.

x Săteanul Ion Roşca din Făleşti-Bălţi, pe când îşi scotea un bilet la casa de bilete din gara Iaşi, a fost victima unui furt.

Un pungaş, i-a sustras din buzunar portmoneul cu bani şi acte.

x **Incendiu în Păcurari.**— Astă noapte un incendiu a distrus locuinţele d-lor Colonel Dorescu, Moritz Cohn, I. Kihoaie şi E. Wexler din str. Păcurari 43 şi 45.

Focul s'a întins din cauza lipsei de apă,

Cercetările au stabilit că incendiul a izbucnit dela dormitorul d-lui Cohn. Pagubele sunt însemnate.

*In seara de 20 Dec. 1928 la oara 9 va avea loc în SALA ELYSÉE*

**O CINĂ**

*dată de Societatea de Binefacere MARIA A. CATARGI*

*în folosul Azilului întreţinut de această societate. Comitetul va face tot ce îi stă în putinţă pentru ca această* **CINĂ** *să fie într'adevăr distractivă. Dansul, orchestra FUHRMAN, Serpentine, Baloane, etc., nu vor lipsi. Se vor distribui premii de dans, de eleganţă şi de frumuseţe*

*IN COSTUL BILETULUI DE 200 LEI SE CUPRINDE PREŢUL MESEI ŞI INTRĂREI*

x *In jurul ticăloşiei dela Buhuşi.* — Ziarul nostru a relatat întâmplarea tragică a muncitorului electrician Nec. Naga dela fabrica Buhuşi, care a fost bătut de comisarii Iosipovici şi Turnea din poliţia Buhuşi, în aşa hal încât a înebunit şi a fost internat în ospiciul Socola.

D, Vintilă Ionescu, Inspectorul general de Siguranţă, s'a sesizat de această ştire şi a cerut eri printr'un raport detaliat, Ministerului de interne, o anchetă severă.

In raport se arată că comisarul Turnea a fost condamnat acum câteva zile de Curtea de Apel Iaşi pentru violare de secret poştal.

x *Pentru statuia lui Eminescu.* Domnişoara Elena Ghimici profesoară la gimnaziul din Paşcani a luat iniţiativa de a se colecta pentru statuia lui Eminescu. Au subscris următorii elevi dela gimnaziu: Herşcu Hoişie, Adronovici, Apostol, Atanasiu, Ciocoi, Bordeian, Cojocaru, Ciornei, Copcea, Dimitriu, Dracinschi, Hamciuc, Georgescu, Hogăşoaiei, Solomon, Iacşa, Kaminschi, Ketner, Marcus, Lupu, Meraru, Moscovici, Noghin, Nedelcu, Pienescu, Popuţoia, Popa, Secară, Stichi, Sandu, Tincu, fraţii Ternoveschi, Văzdoagă şi alţii.

x D. Gică Măcărescu, şeful organizaţiei naţional-ţărăniste de Neamţ, a fost ieri în localitate, unde a avut o consfătuire cu d. ministru Costăchescu.

x Firma Abţug et Reichenberg declarată zilele trecute în stare de faliment, a cerut eri continuarea comerţului.

Judele sindic a dat aviz favorabil.

x **Ciocnire.** — Automobilul de curse No. 91 Roman, pe când traversa linia ferată la klm. 34, a fost surprins de trenul 6144 ce venea de la Buhăeşti.

Automobilul a suferit avarii. Mai toţi pasagerii au fost răniţi.

Intre cei mai serios răniţi sunt comerciantul Calman Schwartz din Roman şi săteanul V. Teodorescu.

Cercetările au stabilit vinovăţia şoferului. Acesta g sise bariera închisă, semnal că se apropie un tren. Şoferul a ridicat totuşi bariera şi a căutat să treacă înaintea trenului.

Parchetul de Roman a început cercetări.


**MONTMARTRE**

**la Miezul Nopţei**

după

**Minuit... Place Pigalle**

de Maurice Dekobra

cu Nicolas Rimski etc.

Luni 10 Dec. la *Elisabeta*

**Evitaţi Scarlatina**

dacă veţi întrebuinţa următoarele Preventive

„PHENOXIL"

Gargară preventivă 4—5 picături la 100 grade apă

„OLEU PREVENTIV"

2—3 picături în nas

Soluţia „MILNE"

De badijonat în gât. Recomandate de Direcţia Spitalului de Izolare din Iaşi.

Preparate de Farmacistul WERNER Iaşi

**Lei 100** Kilogramul **Lână laie** recolta 1928

spălată, uscată şi scărmănată numai

**„La Cămila"**

*Iaşi, str. Anast. Panu 47*

Nu cumpăraţi

**BLĂNĂRII**

până nu veţi vizita marele depozit de la casa

**ALTER DAVID S-sor**

din str. Ştefan cel Mare 16 în magazinul

**„LA PRIMAVARA"**

*unde vă veţi convinge de superioritatea mărfurilor şi de marea reducere de preţuri.*

Feriţi-vă de imitaţiuni

Garanţia absolută

Ambalajul original cutia roşie

**Doctor H. SIRCHIS**

fost intern de spital

**Boli Interne şi Venerice**

tratează după ultimele metode ştiinţifice.

Consult. 8-10 a. m. şi 2-7 p. m.

**Iaşi, str. Cuza Vodă 9**

vis-a-vis de Prefectura Poliţiei

Pentru săraci gratis


SCRISORI DIN PARIS

# DIN MUZEUL LUXEMBOURG

**(Continuare din pag. I-a)**

pirînd şi mergînd.

Ele cuprind cel mai perfect studiu asupra mimicei. In ele Rodin a căutat sa pue indicaţiile de gest, de mişcare, de atitudini; a încercat să redea sentimentele interioare prin mobilitatea musculaturei.

Arta nu există fără viaţă, şi că un sculptor să vrea să interpreteze veselia, durerea sau o pasiune oarecare—va şti să emoţioneze— dacă acele fiinţe vor avea viaţă în ele.

Căci ce vor fi veselia sau durerea unui obiect inert?... a unui bloc de piatră?..

Insă această iluzie de viaţă se obţine în artă prin mişcare. Rodin a impregnat această teorie în operile sale şi această calitate primordială—mişcarea—îş are culcuşul în personajul care reprezintă l'Age d'Airain.

El se trezeşte, îşi umple cu aer plămînii şi-şi ridică braţele.

Cînd priveşti pe Saint-Jean-Baptiste, care pare că vrea să părăsească pedestalul său pentru a duce peste tot cuvîntul credinţei, admiraţia noastră se contopeşte cu mirarea.

Ni se pare că este ceva fermecat în această ştiinţă care face ca bronzul să aibă viaţă.

Admiri rînd pe rînd şi alte capo d'opere datorite glorioşilor înaintaşi ai lui Rodin, de ex. *Maréchal Ney* şi *Marseillaise de Rude*, *Dansul* lui *Carpeaux*, tigrele lui *Barye*, dar nicăirea nu găseşti o explicaţie mai satisfăcătoare ca în faţa celor două opere ale lui Rodin din muzeul Luxembourg.

Ne întrebăm cum, massa de ramă sau de piatră pare că mişcă?; cum figuri evident imobile par că acţionează şi că se dedau la eforturi violente?

Mişcarea este trecerea de la o atitudine la alta. Este în general o metamorfoză pe care o execută pictorul sau sculptorul făcând ca personagiile sale să meargă.

El figurează trecerea de la o poză la alta, el indică cum prima alunecă la a doua pe nesimţite. In opera sa se discernă încă o parte din ceia ce a fost şi se descoperă în parte ceia ce va fi. Aşa este în l'Age d'Airain.

Picioarele adolescentului (l'Age d'Airain)—care nu e complect trezit—sunt încă moi şi aproape şovăitoare, dar pe măsură ce ridici privirea, vezi atitudinea statuiului cum se înviorează. Coastele îi ies sub piele, toracele se dilată, privirea i se îndreaptă către cer şi cele două braţe se întind pentru a scutura toropeala.

Astfel subiectul acestei sculpturi este trecerea de la somnolenţă la vigoarea filaţei gata de a acţiona. Gestul lui lent de trezire apare de altfel cu atât mai maestuos, cu cât i se ghiceşte intenţia simbolică; căci el reprezintă—după cum indică titlul operei—prima palpitaţie a conştinţei în umanitatea încă proaspătă, prima victorie a raţiunei asupra bestialităţei erei preistorice.

Dar Saint-Jean-Baptiste?

Privindu-l, observi că ritmul acestei figuri se apropie cu un fel de evoluţie între două echilibre.

Personajul sprijinit pe piciorul sting, care apasă pămîntul cu toată forţa, pare că se leagănă.

Dacă priveşti trecând dela piciorul stâng la dreptul, pare că corpul său se înclină în aceiaşi direcţie cu privirea ta, apoi piciorul drept avansează. In acelaş timp umărul stâng care se ridică, pare că vrea să tragă după el, greutatea torsului, pentru a ajuta piciorul rămas în urmă să avanseze.

Şi formidabila ştiinţă a lui Rodin a pus toate aceste constatări impunîndu-le spectatorului In plus gestul lui Saint Jean Baptiste are ca şi în l'Age d'Airain, o semnificaţie spirituală.

Profetul se deplasează cu o solemnitate aproape automată. Pare că auzi paşii săi sunînd şi se simte cum o putere misterioasă şi formidabilă, îl ridică şi-l împinge.

Astfel mersul — această mişcare atât de banală de obicei—devine aci grandioasă, pentrucă este îndeplinirea unei misiuni divine şi pentrucă acela care-a executat-o a fost Rodin.

In Saint-Jean-Baptiste celebrul sculptor a înfiltrat o problemă mistică, ce depăşeşte, prin substanţa ei, toate orizonturile terestre.

Aceste două lucrări prin compoziţia lor esenţială şi prin nervul spiritual ce-l cuprind — au umplut o pagină scrisă cu litere de aur în istoria plastice franceze.

RADU SUŢU

*Paris 30 Noembrie 1928*

BIBLIOTECA UNIVERSITĂȚII -IAȘI-

ANUL XXV No. 6471 — 3 LEI EXEMPLARUL — SAMBATA 8 DECEMBRIE 192

# OPINIA

ZIAR POLITIC COTIDIAN

ANUNCIURI se primesc la Agențiile de Publicitate și la Administrația ziarului Iași—Str. Gh. Mârzescu 17

Biblioteca Universității Loco . 300 .

# LEUL SCADE

Liberalii au avut dreptate ; moneda noastră este în plină degringo'adă. Scăderea este așa bruscă ca și acea din primăvara anului 1926, când lira sterlină a ajuns la București 1500 lei.

Și cum să nu aibă liberalii dreptate ? Scăderea de astăzi ca și acea de acum doi ani jumătate, se datorește în principal nenorocitei politici economico-financiare cu care d. Vintilă Brătianu a torturat această biată țară aproape zece ani.

Refacerea prin noi înșine ? Fraza sună evident frumos, dar în viață te conduci după realități. Frumosul îl găsești în artă, și arta nu se prea întâlnește în viața de toate zilele.

Și nu poate spune d. Vintilă Brătianu că nu cunoștea țara și că de aceia s'a înșelat. D-sa care conduce de atâția ani laturea economică a activ tății partidului liberal, nu putea să nu știe că românul nu este nic muncitor cu perseverență și continuitate, nici mai ales econom. Capitaluri naționale altele de cât hârtia monedă a Băncei N ționale, grație căreia trăesc toate întreprinderile liberale, nu există și nu au existat. Ciorapul de lân al francezului, a fost întotdeauna necunoscut românului, admirația acestuia pentru francez nu merge până la a-l imita și acolo.

Dacă d. Vintilă Brătianu nu și a dat seamă de aceasta, înseamnă că e inapt pentru rolul pe care și l-a luat.

D-sa dacă a refuzat după război, atunci când ni se oferea, sprijinul capitalului străin, e pentru că acest capital a refuzat, nu să se naționalizeze, cum a spus în câteva rânduri d. Brătianul, ci să se *național-libera'izeze*. De aci furia d-sale, și injurii e pe care ani de zile le-a debitat presa liberală în contra finanței internaționale,—injurii pe cari le plătim astăzi cu dobîndă cămătărească.

De aceia, atunci când a continuat lupta pentru liberalizarea întregei activități din Ardeal, nu i-a mai rămas d-lui Brătianu de cât să tragă în toate părțile e misiunea Băncii Naționale, practicând sistemul cunoscut sub numele de «antereul lui Arvinte», până a ajuns la fixarea plafonului acestei emisiuni,—fixare absolut inutilă dacă institutul de emisiune ar fi fost condus după principiile care îi stau la bază în toate țările ; credite scurte, cu trei semnături solvabile. Unde s'a mai văzut ca institutul de emisiune să dea bani pe ipoteci ? Este o aberație care nu se poate explica decât prin dorința d lui Brătianu de a pune mâna pe industria din Ardeal.

Acestei politici nenorocitei se datorește în mare parte de precierea monedei noastre. Fixarea plafonului nu a putut să o împiedice. Panica din 1926 este posterioară acestei fixări și nu a putut fi oprită de cât grație unui export abundent, care a adus Băncei Naționale abundență de devize. Era o vreme când, dacă nu ar fi cumpărat Banca Națională devizele oferite, leul putea să ajungă la Zurich la 5 centime, sau chiar mai mult. Dar urcarea bruscă e tot atât de periculoasă ca și scăderea bruscă ; și grație acestei cumpărături masive Banca Națională a putut multă vreme să fie stăpână pe cursul leului. Astăzi lipsind devizele din lipsă de export, cursul leului este la discreția manevrelor ; iar exactitatea cu care liberalii au prevăzut scăderea, este o dovadă că nu sunt străini de aceste manevre.

*

Fluctuațiunea leului nu se poate împiedeca d cât prin stabilizare, —opera e extrem de grea, și pe care,—ori cât s'ar lăuda ei astăzi—nu au putut-o duce la capăt liberalii.

Stabil zarea cere în prealabil buget echilibrat. Or, bugetul cu cel mai mare deficit pe care l'am avut în ultimii șase-șapte an, este ultimul buget al d lui Vintilă ; și deficitul d-sa nu a început a l mărturisi decâ după ce a plecat de la putere. Își închipuia oare d-sa că străinătatea nu știa nimic despre aceasta ?

Stabilizarea mai necesită o balanță comercială cel puțin echilibrată ; și din nenorocire anul acesta nu este cazul. E curios cum s'au schimbat și aci liberalii ! Acum în opoziție recunosc recolta mediocră, pe când la guvern fiind; dl. Argetoianu, ne-a mințit lu i de zile cu rapoarte extrem de optimiste în ce privește situația agricolă.

Singura speranță de a opri cel puțin momentan catastrofa de care, o repetăm, liberalii sunt vinovați, este mobilizarea creanței germane care să dea guvernului devizele de care are absolută nevoie.

Concomitent cu aceasta, o politică de înfrînare drastică a chel tuielilor, pe care liberalii au refuzat să o facă, este neapărat necesară. Și numai partidul național-țărănesc, susținut de masele electorale poate să facă o asemenea politică.

Dar din nenorocire, începuturile...

TEODOR BADAREU

ASPECTE

## Ancheta în Basarabia

Guvernul a instituit o comisiune de anchetă care cercetează zona basarabeană de pe malul Nistrului ; nu știm ce indicații are comisiunea din partea guvernului și în ce domenii își va întinde cea invest gațiile, dar voim să credem că rezultatele acestei anchete se vor vedea în curând transformate în măsuri de îndreptare.

Până acum în Basarabia a fost un iad ; toată pleava administrativă opera acolo ca în coloniile africane și biata populație ajunsese la desnădejde, nelndrăznind să mai încerce măcar a protesta împotriva nedreptăților pe care le suferea.

Au mai fost câteva anchete, ordonate chiar de guvernele liberale și averescane, dar lucrările lor s'au înmormântat în dosare, fără nici o sancțiune pentru vinovați ; dimpotrivă, locuitorii naivi cari au venit în fața comisiunilor de anchetă cu plîngeri, au avut de suportat în urmă răzbunarea funcționarilor pe care i-au denunțat, răzbunare care a fost cu atât mai mare cu cât acei funcționari știau că nu vor avea de tras nici o consecință a faptelor lor ticăloase.

La un moment dat, basarabenii căpătaseră convingerea că instituirea anchetelor este o nouă sistemă de impilare : erau, anchetele, socotite ca o provocare de pe urma cărora bieții locuitorii se alegeau cu demascarea înaintea sbirilor lor cari aflau cine sânt nemulțămiții și cine îi denunțau. Și pe vremea regimului țarist acesta era rolul anchetelor ordonate dela Petersburg : o cursă întinsă populației.

Vrem să credem că de astădată nu va mai fi așa; cele constatate de comisiunea care lucrează acum pe malul Nistrului trebue să aducă o primeni-

(Continuarea în pag. IV-a)

## Aziluri pentru sinucigași

Guvernul maghiar, speriat de numărul crescând al sinucigașilor în Ungaria, a hotărât înființarea unor aziluri pentru sinucigași, — în diferite centre din țară, — unde cei ce au încercat sau cei ce... au de gând să se sinucidă, să fie curați de această hotărâre disperată, considerată ca un fel de boală psihică.

In aceste aziluri, vor fi amenajate toate distracțiile posibile, care să cureze pe paci nții de gândul morții. Medicii cred că numai o vață liniștită, lipsită de grija zilei de mâine, și însoțită de toate distracțiile posibile, va liniști nervii bolnavilor de... sinucidere.

Primul azil-spital va fi inaugurat la 1 Februarie 1929...

## Din toată lumea

**Pedepsirea lătratului.** — Viena este unul din orașele care posedă foarte mulți câni. Deaceia, în timpul nopții, locuitorii sânt regulat treziți din somn de lătratul zgomotos al câinilor, care sau imaginează hoți în fiecare trecător, sau se ațâdesc între ei.

Un grup de cetățeni vienezi s'a adresat poliției și tribunalelor, cerând sancțiuni împotriva proprietarilor de câni. S'a pus însă întrebarea, dacă lătratul câinilor poate sau nu poate fi pedepsit. In această direcție părerile sânt foarte deosebite. așa încât vienezii s'au văzut siliți să adreseze o plângere adunării naționale. Dar până ce această plângere va fi rezolvită, bieții oameni nu vor dormi încă multe nopți...

*

**Dulciurile și dragostea.**— Un statistician german Hans Rhulle a stabilit că îndrăgostiții consumă cele mai multe dulciuri.

Făcând cercetări prin cofetăriile și magazinele de coloniale din diferite orașe și țări, originalul statistician a constatat că oamenii îndrăgostiți cumpără aproape zilnic prăjituri, bomboane și mai ales pachete de ciocolată. Astfel amorul servește bine interesele comercianților respectivi.

*

**Inelele fatale.** — Doamna Millie Mac Onth din Chicago (Statele Unite) era o femeie foarte bogată, care purta pe fiecare deget câte două-trei inele. Zilele trecute, întorcându-se dela un bal, ea a fost atacată de mai mulți bandiți mascați.

După ce hoții i-au luat cerceii, colierul de perle și broșa, au vrut să-i fure și inelele. Dar, fiindcă d-na Onth le purta de mult timp, inelele n'au putut fi scoase din degete. Atunci bandiții au recurs la un mijloc simplist și de o originală sălbătăcie. Ei au tăiat cu o spadă ambele mâni ale bogătașei și apoi au dispărut. După câteva ceasuri, nefericita femeie a încetat din viață.

*

**Alcoolul din trupul omenesc.**—Un ziar medical american publică un interesant articol, în care arată că chiar și oamenii care nu consumă băuturi spirtoase, au o cantitate permanentă de alcool în trupul lor. Acest alcool este absolut necesar corpului uman și procentul lui normal este de 0,003 la sută. Beții insă urcă acest procent până la 0,4 și chiar 0,5 la sută, îngreuind funcțiunile organizmului. Așa dar să bem alcool, dar cu multă cumpătare.

*

**Munca mai puțină.**— De multă vreme, muncitorimea și-a fixat ca ideal timpul de muncă de 48 ceasuri pe săptămână, adica 6 zile lucrătoare, a câte 8 ceasuri zilnic.

Acest orar este deplin obținut și strict respectat în Statele-Unite. Dar muncitorii americani tot nu sânt mulțumiți. Asociația generală a muncii, adunată în congres la New-Orleans, o votat o moțiune prin care se cere să nu se muncească decât numai 5 zile pe săptămână.

## Vinul otrăvit

*Fabricațiunea băuturilor spirtuoase, prin întrebuințarea de substanțe toxice, a luat proporții îngrijorătoare. Cazurile de otrăvire cu deznodământ fatal, s'au înmulțit și au determinat anchete care au dovedit că unii debitanți au pus în consumație otravă sadea. Cei vinovați vor avea a răspunde în fața justiției pentru crimă cu voință și cu premeditare.*

*Dar sunt, desigur, și numeroase cazuri de otrăvire lentă de care autoritățile n'au cunoștință. Sunt desigur în consumație băuturi falșificate care nu provoacă otrăviri cu efect imediat, dar care distrug organizmul încetul cu încetul, primejduind sănătatea populației.*

*Nu-i destul că s'au confiscat, în unele orașe, câteva butoae cu spirt metilic. Autoritățile sanitare trebue să întreprindă un control vast, atent și cinstit, la toate depozitele de spirtuoase din țară, — mai ales acum, în preajma sărbătorilor de iarnă, când se fac mari vânzări de alcool. Nu trebue îngăduit ca publicul să bea otravă.*

X.

## „OPINIA" LITERARA ȘI ARTISTICA

**Reflexii moderne.**

— Dragostele sfârșesc prin căsătorii ; iar căsătoriile... sfârșesc dragostea.

In viață amorul e foarte necesar, te învață să minți.

— Adesea ori iubite e cele mai bune; sânt soțiile cele mai mediocre; fiindcă unei iubit barbatul îi cere sărutări, iar unei soții, o friptură gustoasă.

— Când ajungi prin dragoste la bani, totdeauna ești nevoit prin bani să ajungi la dragoste.

— O cocotă e-o bancnotă ; o iubită e-o ispită ; și-o soție, gelozie.

I. BERG

**FAPTE**

**Regina savantă**

Oamenii de geniu au întotdeauna maniile lor.

Astfel regina Christina a Suediei era poate cea mai savantă femeie din lume ; ea știa latina, greaca, ebraica, matematicile, filosofia și deaceia nu se sinchisea de fizicul ei defectuos. Ea trăia într'o neglijență încăpățînată, cu unghiile veșnic îndoliate și mâinile cu pielea crăpată. Suverana nu se pieptăna decât o singură dată pe săptămână ; fața și gâtul îi erau pline de pete și bube. In loc să se îngrijească, regina prefera să citească, sau să rezolve o problemă.

**Scriitorul și actrița**

Bernard Shaw era un hotărît adversar al artei mute și n'a permis niciodată să i se filmeze operele literare. De curând însa Pola Negri, cunoscuta actriță de cinematograf, s'a dus personal la bătrânul scriitor englez și în sfârșit a fost capabilă să-l

(Continuarea în pag. IV-a)

## Cutremurul din Chili

Harta statului Chili (America de Sud) cu regiunea răvășită de recentul cutremur de pământ. Au fost grav variate orașele Talca, Chillan, Santa-Cruz, Constitucion și Curico. Sunt 300 morți și 500 răniți.

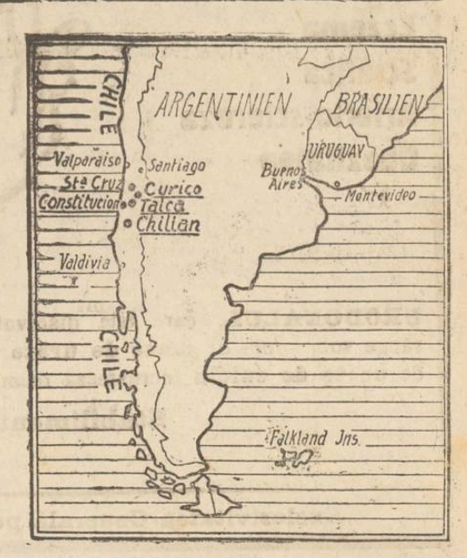


FILE DE CARNET

## Funcționarismul

Profesorul universitar P. Andrei, într'o recentă conferință ținută în sala „Sfatului Negustoresc", a tratat problema evolutiv istorică a funcționarismului.

Nu vrem aici să facem o revenire și rezumare asupra acestui interesant subiect, vom sublinia numai câte-va din recentele aspecte cari au exemplificări curioase, mai ales în țara noastră.

Problema luptelor de clasă se pune acum cu o îndârjire crescândă. In ciuda principiului de democrație, care caută să niveleze asperitățile timpului, burghezia își apără cu îndârjire anumite drepturi. — ce crede a le merita prin tradiție — și pune exclusiv stăpânire pe micile slujbe salariate insuficient de stat, însă sigur și cu regularitate.

Această plagă a funcționarismului, a minat și alte țări, în special Franța și astăzi face nenumărate victime la noi.

O dovadă evidentă, o dau anunțurile din ziare : „10.000 lei se oferă uricui îmi va putea procura o slujbă la stat, cu un salar inițial de 5000 lei lunar". Disprețul pentru profesiunile libere este suveran.

Fii de săteni urmează cu înfrigurare cursurile liceelor, pentru a ajunge cât mai curând, la „supr ma situație", de burghez salariat.

Viața mizeră, insuficientă, blestemată de oameni și zei, a funcționarismului muritor de foame, este totuși țelul pleiadei de semidocți ce părăsesc băncile liceelor. Astăzi, organismul administrativ al țării noastre, numără sute de mii de salariați și periclitează întreaga viață publică. Formalismul a atins limitele stupidității și cetățenii își pierd săptămâni întregi alergând după rezolvarea celor mai neînsemnate petiții cari în alte țări capătă o soluție imediată.

Plaga funcționarismului se apropie de o limită decisivă. Dacă opera de purificare nu va surveni la timp, suntem pentru totdeauna condamnați regresului și decadenței.

I. FR. BOTEZ

## Luați seama la tren !

In cursul acestor zile s'au întîmplat mai multe accidente mortale de tren, — căzând victimă unii pasageri cu gândul aiurea..,

Mulți călători au obiceiul ca la opriri în stațiuni, *să dele o fugă la restaurantele de clasa III-a* și se trezesc de odata că trenul a pornit și atunci o iau în goană după el. Din această pricină a fost strivit de tren un călător în gara Burdujeni, un soldat la Bucecea, un altul la Dolhasca. Pentru apărarea vieții acestor inconștienți și în interesul administrației c. f. r. ar trebui ca statul să dele prima pildă *înterzicând vânzarea băuturilor în restaurantele gărilor.*

Anunțarea plecărei trenului ar trebui să se facă cu o atenție mai mare, pentru prevenirea de accidente. Ar trebui ca portarii să nu se mărginească a da două, trei semnale, cu un clopoțel hodorogit, ci să intre prin restaurante și săli de așteptare (cu deosebire în cl. III-a) și să anunțe din vreme plecarea trenului.

Nu era tocmai rău obiceiul pe care l'am apucat încă în copilărie, când prin gări se aflau clopote mari pentru anunțarea plecărei trenului.

Merge vorba că suntem mai deștepți decât acum cincizeci de ani. Realitatea însă ne arată că suntem mai distrați și cu gândul aiurea...

*Dr. Alex. Manolescu*

## 250 ani dela înființarea Facultății de Litere din București

Consiliul Facultății de Filosofie și Litere din București, a hotărât că pe ziua de 10 Dec. să închidă cursurile și să sărbătorească la orele 11 dim. 250 ani dela înființarea Facultății.

Cu această ocazie d. Decan profesor Nicolae Iorga va ține o conferință în care va trata despre începutul învățământului Universitar în București și va face istoricul Facultății.

In pag. III-a

**Ultima Oră**

## ATENTATUL DIN PRAGA

Albanezul *Zia Vuciterna* care a ucis cu revolverul, în sala Curții cu juri din Praga, pe inculpatul Bebi, pentru a răzbuna asasinarea Diplomatului albanez Tsena Beg.

AMINTIRI VÂNĂTOREȘTI

## ACADEMIA DE LA GURANDA

de *G. LECCA*

E cam de mult de atunci ; poate să fie vre-o 37 de ani. In județul Botoșani, trăia retras la moșia sa Guranda, un boer vechi, om de peste 65 de ani. C. C. Ionică, care în ruptul capului nu vruse să se modernizeze, păstrând cu sfințenie aceleași obiceiuri și datin patriarhale moștenite de la părinți. Documentele și hrisoavele ce le avea printre actele lui de familie, arăta că se trăgea din unul Codrea de prin ținutul Orheiului Basarabiei, cu un rang de boerie de pe vremea lui Ștefan cel Mare.

Eram băiatan între 19-20 de ani când l'am vizitat pentru întâia oară pe conu Ionică la Guranda : Inchipuiți-vă un om înalt și peste masură de gros. Grosimea și marimea brațelor și a picioarelor m'au impresionat în deosebi, apoi o față foarte mare și o burtă enormă. Cantitatea de mâncare ce era în stare să înghită la o singură masă, mă speriase.

Mobila și aproape toate obiectele din casă erau atât de masive și grele că, cu adevărat mă minunară. Un scaun deabia'l puteai muta ; un pahar pentru apă trăgea mai bine de un kilogram, serviciu de masă, cuțite și furculițe colosale. Toate acestea mă făceau să mă cred într'o casă a unui uriaș de prin povești.

Casa era așezată după obiceiul vechi, în mijlocul curții și de jur împrejur grajdurile, hambare și celelalte atenanse, ca stăpânul să poată vedea din casă tot ce se petrece pe afară. De și cam joase, aveau multe odăi și cămăruțe. Apoi cerdac larg de jur împrejur.

Când am intrat în odaia lui, C. C. Ionică stătea la o masă într'un enorm fotel de stejar căptușit cu perne și într'un neglijeu, care se reducea pur și simplu la cămașă și izmene. Dinaintea lui pe masă, erau așezate vre'o 7-8 fluere-sirene, în serie, de la mare la mic. Am aflat în urmă, că acestea îi serveau să cheme servitoarele și servitorii, fiecare din ei având semnalul lui deosebit. N'a vrut niciodată să-și instaleze sonerie electrică în casă.

După ce mi-a prezintat prietenul cu care venisem, un om mult mai în vrâstă decît mine și care se bucura de mulți ani de afecțiunea și prietenia lui C. C. Ionică, după ce m'a măsurat cu privirea din cap până la picioare, m'a poftit să mă așez pe scaunul de lângă el. A început prin a mă întreba de părinții mei, pe care-i cunoștea bine, arătându-mi foarte multă stimă pentru ei. Din convorbire am putut să-mi dau seama c am de a face cu un om cult

(Continuarea în pag. IV-a)

# —URODONALUL—

**combate reumatismul**

**Guta**
**Calculele**
**Eczema**
**Sciatica**
**Arterio-scleroza**
**Obezitatea**

**URODONALUL** **curăţă rinichii,** spală **ficatul şi articulaţiile.** Face **arterele** suple **şi** evită **obezitatea.**

COMUNICAŢII
Academia de Medicină
(10 Nov. 1908)
Academia de Ştiinţe
(14 Dec. 1908).

**15 mari premii**

**URODONALUL**, care este disolvatorul **obişnuit** şi normal al **acidului uric, al acestui acid uric ce circulând în** sânge sub forma de **mase de urate de sodiu,** formând focare **de** gută la încheieturi, al acestui acid **uric** care **sub** formă de urate **de calciu încrustează reumatismul** în oase, este **deci remediul** complect al reumatismului cronic **deformator.**

**Stabilimentele CHATELAIN, Rue de Valenciennes Paris.**

*De vânzare numai prin farmacii şi droguerii.*

**Exclusivitatea Generală pentru România Drogueria STANDARD, 2, str. Zorilor, Bucureşti.**


## IN CHESTIA „mortului - viu"

Primim :

*Domnule Director.*

In ziarul „Opinia" din 5-XII-928 s'a inserat o **notiţă** glumeaţă prin care se arată că un alegător cu numele N. V. Gheorghiu a fost trecut „mort" pe listele electorale pe când presupusul mort continuă să trăiască încă, şi că eu a-şi fi autorul acelui imaginar şi monstruos asasinat.

Pentru ca publicul să nu-şi închipue că eu m'aşi deda la grozăvii de acest soi, ţin să lămuresc următoarele :

In tabloul de morţi trimis serviciului electoral de oficiul stării civile la No. 54 | 926 se află trecut N. Gheorghiu în etate de 50 ani.

In listele de alegători din Circ. ocol II Urban la No. 1255 am găsit înscris pe N. Gheorghiu născut la anul 1876 şi pe acela l'am trecut cu menţiunea mort".

Dar d-l N. V. Gheorghiu care este înscris pe listele Ocol. II Mixt la No. 1051 cu numele N. Gheorghiu şi care e născut la anul 1862 vrând să întinerească barem pe această cale, în loc să-şi scoată cartea de alegător de la Ocol. II Mixt s'a dus la Ocol. II Urban unde N. Gheorghiu e arătat născut în 1876.

Din cele expuse mai sus se vede dar că d. Gheorghiu pentru a întineri cu 14 ani a vrut să ie locul mortului N. Gheorghiu şi neputând obţine drepturile mortului se plânge că i'am făcut pe d-sa cetăţean viu, să devie mort».

Dar eu sunt destul de ocupat cu atribuţiile ce-mi sunt încredinţate, în cât îmi este imposibil să mai îndeplinesc şi funcţia macabră de a decapita pe cetăţenii valoroşi în scopul antipatriotic de a-i împiedeca să şi exercite dreptul de vot.

N. MIRON

## UN CONFLICT ÎNTRE STAT ŞI SATENII DIN BUCIUM

Un conflict agrar, de o speţă rară, s'a iscat între obştea com. Bucium-Iaşi, şi Stat.

In urma unor cercetări făcute pe terenul islazului comunal, s'a stabilit că în subsolul islazului se află o carieră de piatră, pe care Statul a început s'o exploateze luna trecută.

Dar datorită acestui fapt, terenul islazului a suferit mari prăbuşiri. In faţa acestui neajuns obştea satului s'a opus la continuarea exploatărei pietrei pe motiv că se distruge islazul ; însă Statul care are nevoie de piatră, vrea să continue exploatarea.

Dosarul afacerei va fi înaintat ministerului pentru a se aplana acest conflict.


# LEONIDA & C-ie S. A.

**Sucursala Iaşi str. Lăpuşneanu No. 40**

**Depozit permanent de automobile :**

| | | | | |
|---|---|---|---|---|
| **CHEVROLET Torpedo** | Lei 140.000 | Sedan | | Lei 220.000 |
| Pontiac | „ „ 200.000 | „ | | „ 270.000 |
| Oakland | „ sport „ 290.000 | „ | | „ 370.000 |
| La Salle | „ „ „ 590.000 | „ | Limuzină | „ 720.000 |
| Cadillac Touring 7 locuri | „ 780.000 | „ | „ | „ 980.000 |
| Şasiuri camionetă cu frâna la 4 roţi, cu 4 viteze, bară în faţă | . 150.000 | | | |

**Fabrica proprie de Caroserii de tot felul pentru camionete.**
**Stok complect cu piese de schimb.**

**Atelier special pentru maşinele cumpărate ; reglajele gratuite până la 2000 km.**

**Cauciucuri, accesorii, articole de sport.**

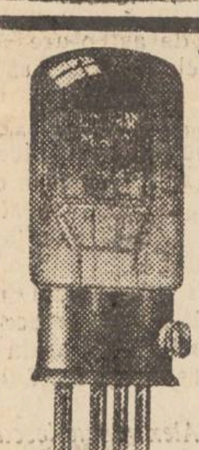

**AMATORI CONSTIENŢI INTREBUINŢEAZA TUBURI RADIO**

# TUNGSRAM - BARIUM

| | |
|---|---|
| pentru înaltă frecvenţă (tub universal) | — G. 407 |
| „ detecţiune (tub universal) | — G. 409 |
| „ joasă frecvenţă | — L. 414 |
| ca întăritor | — P. 414 |
| bigrilă | M. R. 51 |

**Mare desfacere de mărfuri** ca, manufactură, galanterie, încălţăminte îmbrăcăminte etc. la

**Soc. „INLESNIREA"**

**str. Ştefan cel Mare No. 11** (în curte mag. No. 5).

încercaţi şi vă veţi convinge că veţi cumpăra cu *50 la sută mai eftin* decât în altă parte.

# VINURILE
# Th. şi D. Bădăreu

**Nepreţuite şi totuşi eftine**

**La Magazinul Pincu Kahane**

**strada Cuza Vodă 83**

**(Casa Braunştein)**

| LEI | LEI | LEI | LEI |
|---|---|---|---|
| 16 | 20 | 24 | 40 |

**Aparate şi Materiale FOTOGRAFICE**

mărcile Zeiss Tessar, Zeiss Ikon, Goertz, Rodenstok, de vânzare şi în rate, Hârtie de zi şi de noapte, Plăci Filmpack - Rollfilme etc. Cumpăraţi numai la Depozitul General : **Z. WEISS**, *Piaţa Unirei* cu preţurile fabricei. — Laboratorul gratuit la dispoziţia D-lor amatori. Deasemenea se dau D-lor amatori explicaţiile şi îndrumările fără plată.

**Omul care râde**
de VICTOR HUGO
cu CONRAD WEIDT
Luni 10 Dec. la *Sidoli*

**Tapiţer**

Repar stoluri şi jaluzele şi execut orice lucrări de tapiţerie.

A. ANCEL
Str. Tataraşi No. 36

**S'A DESCHIS** expoziţia de **Covoare Ardeleneşti**

Ţăsătoria Goriţa Pria din Răşinari în localul florăriei «Gloria» *Str. Lăpuşneanu* alăturea de Berăria Elysée

**Licitaţie publică**

In ziua de 10 Decembrie 1928 ora 1 p. m. va avea loc vânzarea prin licitaţie publică înaintea Tribunalului Iaşi secţia III casele din str. mah. Frumoasa No. 34 proprietatea Gh. Scarlat. Licitaţia începând de la suma de 4800 lei.

CAUT pensiune la familie onorabilă, apropierea Liceului Internat. A se adresa la ziar.

SE VINDE jumătate sau întregul imobil din str. Vasile Conta No. 7.
Se vinde 500 metri patraţi tot în imobilul din Vasile Conta No. 7.
Se caută 300 000 lei a doua ipotecă după credit. — Pentru toate acestea a se adresa la proprietar str. Vasile Conta No. 7, între orele 9—2 şi 6—8 seara.

DE INCHIRIAT cameră mobilată, cu intrare separată.
Informaţiuni str. Sft. Sava No. 15.


## Celor ce nu m'au uitat

Nu am cuvinte să mulţumesc tuturor care au binevoit, ca în groaznica nenorocire ce ne-au lovit, pe mine şi pe soţia mea, prin pierderea scumpei noastre fetiţe ; să ne exprime, fie prin viu grai, fie prin scris, condoleanţele lor.

Le voi păstra în totdeauna, o adâncă recunoştinţă, căci cuvintele lor, scrisul lor, sunt ca un balsam la durerea ce ne-a covârşit.

Facă Cel Atotputernic, ca ei să nu resimtă niciodată durerea care nu se poate descrie, pe care nu şi-o închipue nimeni, cât e de grozavă, cât e de dureroasă, decât acel ce o resimte.

Ziarului „*Opinia*" toată simpatia mea.

Incă odată, mulţumirile noastre adânc, recunoăscătoare tuturor care ne-au compătimit.

*Arthur G. Sion*

## Alegerile şi evreii sionişti

### Formarea unui grup politic evreesc

Un grup de fruntaşi evrei s'a adunat eri la clubul sionist din str. Palat. Se cerea să se redacteze un comunicat cu privire la atitudinea ce trebue s'o ieie sioniştii evrei în alegerile care vor avea loc săptămâna viitoare.

Discuţiile au fost aprinse. O parte din fruntaşi vroia să convoace pentru Duminică o întrunire a evreilor din Iaşi, pentru ca din dezbateri să reiasă atitudinea ce urmează s'o aibe evreii.

Alţii au opinat să se formeze un grup care să redacteze un comunicat prin care se înştiinţează populaţia evreească de formarea „Grupului Evreilor Români", în conlucrare cu guvernul. Al treilea grup a fost de părere că după cum până acuma organizaţia sionistă n'a făcut politică militantă, nici în alegerile actuale organizaţia nu are a se amesteca în politica de partide. După alegeri însă să se formeze şi un grup de politică propriu zisă. In actualele alegeri cetăţenii evrei să fie liberi a vota pe cine vor.

S'a redactat un comunicat prin care se arată că evreii sionişti n'au nici o legătură cu U. E. R-ul.


**Dr. G. Sava-Goiu**

s'a mutat în str. Vasile Conta No. 26 (din str. Lăpuşneanu), Consultaţii pentru

**BOALE DE OCHI**

2-4 p. m., în zilele de lucru.

**DOCTOR**
**Dora Coslowsky**
MAMOŞ
de la clinicile din *Paris* şi *Montpellier*
BOLI DE FEMEI, NAŞTERI
Consult. 3—6 p. m.
*Strada Cuza Vodă No. 16*

MOTOR 4 H. P., curent alternat v 220 | 380 se caută. A se adresa la iar sub F. G.


# INFORMAŢIUNI

x *D. Dr. N. Lupu soseşte în localitate Sâmbătă după ameazā, pentru a se informa despre mersul propagandei electorale.*

*D. Dr. N. Lupu va ţine o mare întrunire publică Duminecă dimineaţă la ora 9 în sala „Cultura" din str. Mârzescu.*

x *Căzut în fântână.* — Un accident s'a petrecut ieri în com. Rădenii Vechi, jud. Iaşi.

Săteanul D-tru Antoniu din numita comună fiind turmentat de băutură, s'a apropiat de o fântână în care a căzut şi s'a înecat..

x PROPAGANDA LUPISTĂ.- Partidul ţărănesc de subt preşidenţia d-lui dr. N. Lupu desfăşoară o vie propagandă electorală în oraş şi judeţ. Pe ziua de ieri s'au ţinut întruniri publice în şoseaua Naţională şi în Păcurari, unde au vorbit d-nii M. Borcea, Malhasovici şi Ghiulea, candidaţi pe lista lupistă. Publicul numeros a făcut vorbitorilor o manifestaţie de simpatie.

D. prof. I. Borcea a ţinut o întrunire foarte populată la Tg. Frumos.

D. Bernescu a organizat consfătuiri cu sătenii în com. Ciurea.

D. Vasile Alexandrescu, candidat lupist, însoţit de câţiva partizani săteni, a desfăşurat propaganda la Sculeni, German, Vrâneşti, Unteni, Hrubna, etc. Propaganda s'a făcut din casă în casă, deoarece agenţii guvernamentali opresc întrunirile publice.

x La inspecţiunea făcută la primăria com. Pârliţi (Iaşi) afară de unele greşeli de administraţie, s'a găsit totul în regulă, mai ales în gestiunea financiară, ca la nici o altă comună din judeţul nostru.

x D. Osvald Racoviţă, cu un grup de prietini, a făcut ieri o intensă propagandă electorală în judeţ.

x Examenul de capacitate pentru ocuparea de funcţiuni ad-tive, de la prefectura jud. Iaşi, a fost amânat pe luna Ianuarie.

Prefectura a hotărât ca toţi funcţionarii comunali şi judeţeni cari n'au depus acest examen, că se înscrie până la 1 Ianuarie 1929.

x In legătură cu furtul de bijuterii din str. Sf. Lazăr, poliţia a arestat pe un cunoscut spărgător K. Mitzel, bănuit că în complicitate cu alţi doi care urmează să fie arestaţi, a săvârşit îndrăzneţul furt.

x Mâne seară la orele 8 va avea loc la Camera de Comerţ o şezătoare organizată de cercul cultural Roneti Roman. Va conferenţia d-nii dr. Rozenthal şi publicist Ziegfrid Hescing (Cernăuţi) ; după care va urma muzică şi declamaţie.

x Relativ la o informaţie apărută într'un ziar local în chestia defectării conductei dela Timişeşti, d. ing. Niculescu ne roagă să reamintim faptul că din anul 1921 şi pînă astăzi, cît timp d-sa a condus serviciul apelor, serviciul a funcţionat ireproşabil şi nu s'a întîmplat ca distribuţia apei să fie oprită cinci zile în şir.

x **Apa de Ciric.**—Repararea conductei şi repunerea ape în consumaţie vine ca o adevărată binefacere pentru populaţia chinuită îngrozitor în ultimele două zile.

Când se defectează conducta de Timişeşti, publicul are la dispoziţie cişmelele cu apă de Ciric au fost închise. Era o jale să priveşti ieri femei şi copii, înotând prin noroiul mahalalelor şi căutând apă. Din cele zece cişmele de Ciric care sunt în Tataraşi, numai una şi tocmai cea din capătul Ciricului fusese lăsată să curgă. Fetiţele dela orfelinatul Ferdinand veniseră tocmai acolo cu oale şi căldări, ca să capete un pic de apă.

Credem că pe viitor, într'un eventual caz de defectare a conductei Timişeşti, va fi lăsată cel puţin să curgă în abundenţă apa de Ciric.

x *Alt candidat.*—La o sedinţă a Sfatului Negustoresc din Chişinău, care a avut loc Miercuri seara, s'a hotarât punerea candidaturii d-lui I. Curşnir, proprietarul unui birou tehnic din Chişinău, pentru scaunul de senator al secţiilor comerciale din circumscripţia Iaşi.


**Pentru banii Dvs. trebue să cumpăraţi ceva veritabil.**
Luaţi deci abletele de Aspirină numai în ambalajul original „Bayer" şi refuzaţi orice surogat în propriul Dv. interes.


x Mitropolia Moldovei a fost înştiinţată despre moartea monahiei Zenaida Obadă, învăţătoare la şcoala de adulte dela mânăstirea Agapia.

x Prefectura de judeţ ne roagă să arătăm că d. Costriş, despre care un ziar local arată că a comis unele fraude, nu este şi nici n'a fost funcţionar la această instituţiune. Numitul a funcţionat în 1926 ca intendent al prefecturei.

x *Trei arestări pentru furt.*- Brigada de Urmărire a arestat pe căruţaşul Iancu Iancu, acuzat că a furat un butoi cu untdelemn dela comerciantul Iosef Mates din str. Cizmăriei. In urma mărturisirilor căruţaşului, a fost arestat şi funcţionarul comercial Ira Lupu din serviciul magazinului „Cămila" pentru complicitate.

Butoiul cu untdelemn a fost vândut comerciantului Kalman Kalman din str. Brânduşei.

D. comisar N. Dimitriu, şeful brigăzii, făcând cercetări, a arestat şi pe numitul negustor pentru tăinuire. Ei vor fi înaintaţi Parchetului.

x Aseară a avut loc în casele d-lui Nicu Stanciu, căsătoria d-lui Dumbrăveanu funcţionar cu d-na Adela Teodoru.

Printre asistenţi se aflau şi d. Osvald Racoviţă cu d-na ; d. dr. C. Tănăsescu cu d-na, etc.

x Un scandal s'a petrecut ieri la cârciuma lui David Helman din com. Erbiceni-Iaş. Mai mulţi flăcăi turmentaţi de băutură, au bătut pe patron şi au stricat geamurile şi sticlele cu băuturi din local.

Se fac cercetări.

# ULTIMA ORA

## Intervenţia Băncii Naţionale

### PENTRU MENŢINEREA LEULUI

### Optimismul d-lui ministru Popovici

*Bucureşti 7.— Pentru a împiedica scăderea leului, agenţii Băncii Naţionale au făcut ieri mari cumpărături de lei la bursa din Zürich. Primele cumpărături s'au făcut la cursul de 3,03; şi apoi cursul s'a ridicat treptat până la 3,06.*

*După închiderea bursei oficiale, s'a început cumpărătura de lei în târgul liber la cursul de 3,08. Oferta a fost mică. S'au făcut mici transacţii la cursul de 3,11 până la 3,13.*

*

*Banca Naţională a dat ordin să se cumpere la Budapesta zece milioane lei. Dar s'au oferit şi s'au putut cumpara numai patru milioane la cursul de 3,16.*

*La Londra lira sterlină a cotat 812 lei.*

*Banca Naţională a dat ordiu corespondenţilor săi din străinătate să continue şi astăzi cumpărarea de lei.*

*

**D. Mihai Popovici, ministru de finanţe, a declarat ieri ziarului „Dimineaţa" că cursul leului este deplin asigurat. Banca Naţională posedă fonduri suficiente pentru menţinerea cursului. Cine va juca à la baisse, va păgubi**

**Cauzele scăderii leului nu sânt de ordin obiectiv. E vorba numai de opera speculatorilor. Sânt complect inexacte afirmaţiile, cum că guvernul ar avea de gând să facă o politică de scădere valutară. Deasemenea şi tratativele pentru împrumutul extern sânt reluate cu şanse bune de reuşită.**

*

In mod excepţional se va întruni un consiliu de miniştrii astăzi după amează, sau cel puţin va avea loc o consfătuire ministerială restrânsă pentru a se discuta chestiunea fluctuaţiei leului.

## Ciocnire de treuuri

### în Franţa

Paris 7.—Aseară la ora 6.35 două treuuri s'au ciocnit lângă Biaritz.

S'au scos până acum doi morţi şi zece grav răniţi.

## Mari înzepeziri

### la Dorohoi

Dorohoi 7 cor.— In judeţ şi oraş de 4 zile ninge şi în ultimul timp frigul s'a întărit. Şoselele spre Herţa—Cernăuţi—Lipcani—Rădăuţi — Michaileni—Darabani şi Botoşani, sunt complect înzăpezite.

Automobilele de curse, plecate eri spre Herţa—Cernăuţi, nu au putnt răzbate decât vre-o 3 km.

In multe părţi zăpada atinge înălţimea de un metru.

Târgurile din împrejurimi, Herţa — Mihăileni şi Darabani, sunt compleot isolate de oraş. Ziarele nu au sosit de trei zile.

**Justus**

**Ziarul „Opinia" se găseşte până la ora 1 noaptea la Regia de sub Hotelul Traian.**

## Grave tulburări

### în regiunea Minsk (Rusia)

**Chişinău 7.—Stiri sosite din Polonia pe cale particulară anunţă că în regiunea Minsk în Rusia sovietică, revoltele ţărăneşti au devenit aproape generală.**

**Pulberăr a din Minsk a sărit în aer. Şefii autorităţilor au fost împuşcaţi. Două percepţii au fost jefuite, iar câteva linii de cale ferată au fost disrruse pentru a se zădărnici sosirea de trupe din alte localităţi.**

## Starea Regelui Angliei

*Londra 7.— Temperatura suveranului s'a urcat puţin. Infecţiunea începe a se localiza la baza plămânului drept.*

*Situaţia generală provoacă oarecare speranţe faţă de starea îngrijorătoare de ieri.*

## Perfectarea acordului

### româno-german

Berlin 7.— Ieri la ora 5 şi jum. la minsterul de externe, s'au terminat tratativele în ce priveşte unele precizări ale acordului germano-român, s'a încheiat protocolul final şi s'au pus semnăturile. Dezideratele formale şi materiale formulate de guvernul român au fost acceptate.

*

Bucureşti 7.—Ca urmare a acordului dela Berlin, guvernul român ia toate măsurile în conformitate cu stipulaţiile convenţiei.

Astfel d. Burileanu, guvernatorul Băncii Naţionale, a telegrafiat ieri d-lui Zăuceanu să retragă dela tribunalul arbitral româno-german reclamaţiunea Băncii Naţionale contra Reichsbanckului prin care se cerea restituirea depozitului aur.

## Atentat la viaţa

### unui ziarist polonez

Varşovia 7.—Ieri după amează ziaristul Zilinski din Lemberg, directorul ziarului „Social naţional slovo polski", a primit un pachet. Pe când desfăcea pachetul, a explodat o maşină infernală care se afla înăuntru. Toate lucrurile din odaie au fost sfărâmate, iar ziaristul este greu rănit. Poliţia a descoperit pe comisionarul care a adus pachetul. El declară că i l-a dat un necunoscut.

Se crede că e vorba de un act de răsbunare al cercurilor ucrainiene.

## Iarăşi ciocniri între jandarmi şi muncitori

### pe străzile Capitalei

Bucureşti 7. — Aseară la ora 7 blocul muncito esc a vrut să ie o întrunire publică în sala „Dacia". Dar antrepenorul a r fuzat să închirieze sala, şi atunci muncitori au vrut să intre cu forţa. Au interven t jandarmii şi au împrăştiat pe muncitori.

Publicul a improvizat o tribună în piaţa Sf. Anton, voind a ţie întrunirea subt cerul liber. Au intervenit însă din nou jandarmii şi au împrăştiat pe muncitori.

Grupuri de comunişti s'au strâns în str. Patriei, pentru a organiza o întrunire, dar au fost goniţi şi de acolo.

*

In fine comuniştii s'au dus în Calea Văcăreşti şi au improvizat o tribună în faţa primăriei de sector.

Fiind somaţi de jandarmii să se împrăştie, muncitorii au opus rezistenţă. S'a produs o ciocnire şi au fost cîţiva răniţi din ambele părţi. Un muncitor rănit mai grav a fost pansat la spitalul Filantropia.

Autorităţile au operat 13 arestări (între care 5 femei).

Ancheta s'a făcut în cursul nopţii la prefectura de poliţie, unde a venit şi d. D. R. Ioaniţescu. subsecretar de stat la interne. Dintre arestaţi au fost eliberaţi opt şi menţinuţi numai următorii cinci: Anghel Petrescu, Al. Soldan, Timon Litvac, N. Gălăţeanu şi Şt. Panaitescu. Ei vor fi daţi în judecată pentru ultraj cu lovire.

## Ce dezvălue ancheta

### în chestia asasinării lui Goilav

Botoşani 7.— Continuîndu-se ancheta în chestia odioasei asasinări a lui Antonel Goilav, s'a găsit un jurnal intim, din care ar reeşi că locuinţa defunctului ar fi fost un local de desfrîu şi pederastie.

Veneau acolo doamne din societate, militari şi chiar elevi de liceu.

Asasinul Gh. A. Todiresei pretinde că a comis crima, ne mai putând suferi înjosirea corporală.

## Senzaţională şedinţă spiritistă

### Povestirea unui înecat

Praga (Ceps). Ca şi în întreaga lume, s'a răspândit şi la Praga după războiu, influenţa spiritismului.

La o şedinţă spiritistă recentă a fost chemat spiritul unui marinar înecat în timpul catastrofei vasului „Vestris".

El roagă ca să scrie soţiei sale Blanche din Toulouse, a cărei adresă a indicat-o în mod exact, ca să nu fie întristată de moartea lui, ci să se consacre cu credinţă creşterii copiilor Herbert şi Vally. Descrie apoi moartea lui, cum s'a ţinut la suprafaţă timp de 4 ore, luptând cu valurile cu ajutorul unei vâsle. La un moment dat un rechin i-a muşcat ambele mâni.

Cea mai groaznică impresie a provocat descrierea cum şi-a dat seamă că-i lipseşte o mînă şi cum cade la fund, deşi n'a simţit dureri. Se numeşte Harrison.

Apoi mediul a pus pe cei prezenţi în legătură cu defunctul H., care complectează convorbirea sa cu soţia înaintea morţii.

Văduva defunctului este prezentă şi confirmă cu groază fiecare cuvânt. După aceasta, mediul declamă versuri poetice asupra vieţii spirituale prin care se îndeamnă la bărbăţie şi curaj înaintea morţii.

Se chiamă apoi spiritul unui legionar căzut la Zborov, care descrie cum a căzut. Se evocă la urmă spiritul lui Bedrich Smetana, care vorbeşte despre reprezentaţia «Mireasa vândută» pe scena din Paris, de care se declară foarte mulţumit.

## ARESTAREA unui remizier

### al Băncei Dacia

Direcţia Băncii Dacia a reclamat Parchetnlui că a descoperit mari nereguli săvârşite de agentul-remizier David Rozenbaum.

In urma acestei reclamaţii, Parchetul a dispus arestarea remizierului, ceiace a şi executat Brigada de Urmărire.

D. Rosenbaum este menţinut de două zile sub stare de arest la brigadă, unde este cercetat de d. comisar şef N. Dimitriu.

Remizierul a excrocat banca Dacia cu importante sume de bani, încasând bonurile de plată de câte două ori.

El a recunoscut până acum suma de 500.000 lei. Dar se crede — după cercetările ce continuă încă la bancă — că Rosenbaum a încasat peste un milion, prin manoperile sale suspecte.

*

In apărarea sa Rosenbaum susţine că se asigurase la societatea „Concordia", de unde urma să primească 750.000 lei, încît dacă societatea n'ar fi dat faliment, el ar fi putut acoperi la timp suma sustrasă.

Cercetările brigăzii de urmărire vor fi terminate mâine, când agentul — remizier va fi înaintat Parchetului.

REP.

## Evrei,

Veniţi cu toţii la marea întrunire convocată de partidul Naţional Ţărănesc la care vor lua cuvântul toţi conducătorii Organizaţiei Eşene în frunte cu

**Dl. Ministru N. Costăchescu**

## Evrei,

la această întrunire se vor desbate pe larg toate chestiunile care interesează populaţia evreiască, arătându-se punctul de vedere al guvernului asupra acestor chestiuni.

Veniţi deci în număr cât mai mare la întrunirea care va avea loc

**Sâmbătă 8 Noembrie ora 4 jum. p. m. în localul Şcolii Cultura**

## INFORMAŢII

x *A MURIT C. CRUPENSCHI.— Aflăm cu multă părere de rău că astăzi dimineaţă a încetat din viaţă d. Constantin Crupenschi, fost în diverse rânduri înalt demnitar şi parlamentar ieşan*

*C. Crupenschi s'a îmbolnăvit de congestie pulmonară şi a fost răpus într'o săptămînă.*

*S'au arborat drapele îndoliate la clubul liberal, la creditul urban şi la diverse instituţi.*

*Transmitem familiei expresia încerelor noastre condoleanţe.*

x *Leul a cotat astăzi la Zürich 3,03.*

x Administraţia Financiară a Vasului a înaintat azi Parchetului Vaslui dosarul fraudei din com. Brânhăseru. Casierul acestei comuni Moraru este acuzat de a fi săvârşit o serie de falşuri şi delapidări.

Intre altele a falşificat ordonanţe de plată ale Comunei, însuşind sumile în folosul său.

x D. Const. Stere a luat ieri cuvîntul la o întrunire convocată de sionişti la Chişinău. Cu acest prilej d. Stere a făcut elogii personalităţii d-lui dr. Filderman, declarînd că ar fi mulţumit ca d. Filderman să intre în parlament pentru a susţine interesele populaţiei evreeşti.

x In ziua de Marţi, în satul Gănesti, după o întrunire liberală la care au participat între alţii d-nii : I. Tessaro, M. Ionescu şi Gh. Ionescu-Tg. Frumos, propagandiştii au umblat pe uliţele satului trăgând focuri de revolver şi strigând «Trăiască partidul naţional-liberal».

Autorităţile locale fiind înştiinţate despre aceste fapte, au ordonat facerea unei anchete.

x *O acţiune caritabilă.*— Grupul „Toimchei Zekeinim" în scopul de a veni în ajutorul bătrînilor şi infirmilor din azilul pendinte de spitalul israelit, face apel pe această cale la publicul caritabil de a contribui la alinarea suferinţilor numeroşilor nenorociţi din azil. Mai ales, acum, cînd iarna se apropie şi pensionarii azilului au nevoie de o hrană substanţială şi un culcuş călduros, publicul ar trebui să înţeleagă cu generozitate apelul grupului „Toimchei Zekeinim".

Comisiuni speciale vor vizita populaţia evreiască, pentru a-i cere obolul.

x Astăzi seară la ora 4 jumătate are loc la Templul Neuschotz un serviciu religios cu aprinderea lumânărei de Hanuca. Cu această ocazie, d. rabin dr. N. Thenen va rosti predica festivă.

x Un incendiu a distrus gospodăria săteanului Stan A Parasch vei din com. Ulmi Liteni-Iaşi, cauzându-i pagube însemnate.

„METEOR"
RIGĂ.
CEI MAI ELEGANŢI
CEI MAI DURABILI
VERITABILI RUSEŞTI
GRAND PRIX
6 EZTADE-TIRGUS
PAR CENTIBU JUU

x *Sinuciderea unui elev.* — După trec rea trenului de marfă No. 61, a fost găsit mutilat între staţiile Vaslui şi Bălteni, în dreptul canionului No. 74 corpul elevului Lupu V. dela şcoala de mişcare din Vaslui.

Incepându-se ancheta, s'a stabilit că e vorba de o sinucidere

Ancheta continuă.

x „Reuniunea femeilor române" a convocat o adunare generală pentru Duminecă 9 Decembrie ora 3 p. m. în localul şcoalei profesionale de fete „Elena Gh. Mârzescu".

— *Asociaţia culturală a femeilor evreice*, aduce la cunoştiinţă că Sâmbătă 8 Decembrie la ora 4 jum. d. a. va avea loc în localul Lojei B'nei Brith, o şezătoare pentru sărbătorirea zilei de *Hanuka*, la care vor conferenţia *Doamna Rachel Schönberg* şi *Domnul M. Weissberg*.

Doamnele membre şi publicul sunt călduros învitaţi.

Doamna Eufrosina A. Handoca şi copiii, aduc la cunoştinta rudelor şi cunoscuţilor că în ziua de 8 Decembrie a. c., împlinindu-se un an dela moartea iubitului lor

**Alexandru D. Handoca**

se va oficia un serviciu religios la Biserica Bune-Vestire la orele 10 dimin a a, apoi la Cimitirul Eternitatea.

### ECOURI

— *Asociaţia funcţionarilor de bancă*, organizează un **Mare bal** în seara zilei de 15 Decembrie, în saloanele Societăţii de Sport şi Muzică.

Diferite surprive şi distracţi. Orchestra jazz **Fuhrman** va delecta publicul vizitator. Mare Cotilton. Se va petrece admirabil până în zori.

— Câştigul de 50.000 lei, se va achita D-lui S. Schreier Sâmbătă 8 c., ora 12 ziua, la Camera de Comerţ.

Aquila Română

— *Balul „Macabi"* ce urma să aibă loc în ziua de Sâmbătă 8 Decembrie s'a amânat —din motive technice— pentru ziua de Sâmbătă 22 Decembrie a. c.

— Biletele vândute pentru reprezentaţia cinematografică în folosul şcoalei Dr. Ştern pentru data de 5 Noemorie 1928 sunt valabile pentru data de 20 Decembrie 1928. Inceputul, de la ora 7 jum. în sus.

— Dl. dentist Fr. Grünberg, Cuza Vodă 1, restabilindu-se şi-a reluat consultaţiile.

**ORA 3**

## Consiliul de regenţă

### a fost instituit în Anglia

**Londra 7.—Primul ministru d. Baldwin a declarat în Camera Comunelor că la patul regelui s'a ţinut o şedinţă a consiliului de stat şi s'a format un consiliu de regenţă din regina Angliei, prinţul moştenitor de Wales, ducele de York, arhiepiscopul de Canterbury, lordul cancelar şi primul ministru.**

**Şedinţa consiliului s'a întrunit într'o odaie alătu, rată cu aceia în care zace bolnavul. Uşa era deschisă. iar ministrul de interne citia din prag ordinele de zi. Regele a putut privi şedinţa.**

## M. G. Bujor adus la Galaţi

**Galaţi 7.—La procesul comuniştilor, consiliul de război a admis cererea apărării de a cita ca martor pe M. G. Bujor şi Boris Stefanof. Autorităţile au luat întinse măsuri pentru a evita manifestaţiuni comuniste.**

## Se modifică legea comercializării

Bucureşti 7. — Ministrul de industrie şi comerţ a instituit o comisiune însărcinată cu elaborarea proectului pentru modificarea legii comercializării.

D. Madgearu a declarat că modifică această lege, deoarece nici o instituţie comercializată n'a adus vre'un venit statului.

## Tulburări greviste în America de Sud

New-York 7. — In statul Columbia a izbucnit greva generală. Situaţia este gravă mai ales în regiunea Magdalena, unde greviştii au comis excese şi au pus stăpânire pe patru oraşe.

**In toată ţara s'a aplicat starea de asediu.**

**România**
**Corpul Portăreilor Tribunalului Iaşi**
**PUBLICAŢIUNE No. 456**

Anul 1928 luna Decembrie în 3

Se publică spre cunoştinţa generală că conform adresei Jud. Ocol 1 Urban Iaşi No. 26787 | 928, se va vinde prin licitaţie publică în ziua de 20 Decembrie 1928 ora 10 a. m. averea mobilă sequestrată cu procesul verbal No. 2818 | 1928 de la Dl. Gh. Ghibănescu Profesor din Iaşi, str. Rafail No. 1, în pretenţia Băncii Iasilor din Iaşi, averea consistând din : una garnitură de mobilă, scaune diferite, oglinzi de perete, perdele, una lampă de masă cu piedestal, una mesuţă de metal, etc.

Vânzarea se va face pe bani gata la Piaţa Halei din Iaşi, în asistenţa D-lui comisar respectiv.

Şef Portărel, Indescifrabil

**Secretar, Munteanu**

# Ştiri din ţară şi străinătate

ASPECTE

## Ancheta din Basarabia

**(Continuarea din pag. I-a)**

re a administraţiei, trebue să contribue la schimbarea funcţionarilor abuzivi de acolo şi în primul rînd a poliţiştilor şi a perceptorilor, călăii populaţiei basarabene.

Dar ancheta trebue să se extindă asupra întregului ţinut basarabean, pentrucă nu numai regiunea Nistrului a cunoscut batjocura şi abuzul, între Prut şi Nistru, zece ani a fost o teroare nesăbuită, zece ani s'au comis crimele cele mai abominabile, zece ani a fost jaful cel mai cumplit făptuit fără nici o teamă de răspundere de către toţi aventurierii şi faliţii morali, trimişi acolo să «naţionalizeze» populaţia cea mai blajină a ţării.

Vrem să credem că rapoartele anchetei ordonată de guvernul actual nu vor fi şi de înmormântate în dosare şi că — în sfârşit—vor veni sancţiunile pe cari le aşteptăm de atâta vreme. Pentrucă, dacă ar fi ca nici de data aceasta Basarabia să nu capete satisfacţia pe care o merită pentru suferinţele îndurate, ar fi o crimă monstruoasă în adevăr.

Aşteptăm rezultatul anchetei cât mai repede şi aşteptăm concluziile guvernului cari nu pot fi decît acelea pe cari basarabenii le speră zece de ani.

G. SPINA

## „OPINIA"

### literară şi artistică

**(Continuarea din pag. I-a)**

convertească. Bernard Shaw a permis să se filmeze piesa sa „Cezar şi Cleopatra", cu Pola Negri în rolul principal.

O dovadă în plus că femeile te pot face să-ţi calci chiar principiile cele mai ferme.

**Literatura originală**

Pr. Gala Galaction are subt tipar un nou volum de nuvele inedite intitulat „Caligraful Terţiu".

Deasemenea d. Păiraşcanu pregăteşte pentru Crăciun un nou volum de schiţe.

Poetul G. Topârceanu anunţă apariţia unui nou volum de versuri humoristice intitulat sugestiv „Migdale amare".

A apărut volumul al doilea din „Antologia poeţilor de azi" de d-nii Ion Pillat şi Perpessicius.

**Diferite ştiri**

— *Un record* teatral a obţinut marele dramaturg maghiar Molnar. Piesa lui „Teatrul în castel" a ajuns la a 600-a reprezintaţie la Berlin.

— *Metropola Europei* e strălucit zugrăvită de poetul *Steuerman-Rodion* în volumul *„O toamnă la Paris"*, recent apărut în vitrinele librăriilor.

— *Celebrul regisor* rus Stanislawsky se află grav bolnav la Moscova. Sânt temeri de un desnodământ fatal.

**Moda...**

— Dragă Lizette, paltonul tău de iarnă e prea scurt.

— Nu fi îngrijat; lista croitoresei va fi în schimb mai lungă.

## Indrăzneţe excrocherii ale unui negustor din Bacău

**Instrăinarea mărfii, în dauna creditorilor.—Arestarea comerciantului Rosner**

Bacău 7 Dec.—Cercurile comerciale dela noi au fost viu surprinse de un nou gen de excrocherie, comisă de comerciantul Zissu Rozner proprietarul unui magazin de încălţăminte din strada Mare.

Acest comerciant, după ce a făcut altă dată comerţ cu cereale, a deschis în oraşul nostru un magazin de încălţăminţe în str. sus arătată. Cu un capital numai de opt zeci mii lei, numitul a izbutit să obţină de pe la diferite fabrici mărfuri pe credit, în valoare de 3 milioane de lei, dând poliţe cu scadenţa în Ianuarie al anului viitor.

**Cum a fost descoperită excrocheria**

Duminică 2 Decembrie, comerciantul de încălţăminte Hedrop din str. Căsăpiilor, observând o mişcare la magazinul de încălţăminte al d-lui Rozner, de unde se transportau o mare cantitate de cutii cu încălţăminte la magazinul Schoss din str. Mare, a sesizat telegrafic Casele creditoare din Bucureşti.

Marţi dimineaţa, reprezintanţi ai Caselor creditoare din Bucureşti, sosind în localitate, au sesizat la rândul lor parchetul de Bacău că comerciantul Rozner ar fi înstrăinat mărfuri date pe credit. Dl. procuror Adam Remus asistat de subcomisarul Filipescu şi toţi reprezintanţii Caselor creditoare; a făcut o descindere inopinată la sediul magazinului Rozner şi pornind cercetările, a constatat că majoritatea rafturilor erau pline cu cutii goale, ca să mascheze înstrăinarea mărfurilor, stabilind în acelaşi timp că valoarea mărfurilor aflate în magazin în momentul descinderii, nu reprezinta decât o sumă de vre'o 50 mii lei.

La interogatorul luat comerciantului Rosner, numitul a declarat că marfa în valoare de 3 milioane a vîndut'o iar banii i'a plasat în oarecari afaceri de comerţ cu cereale, în cari a pierdut totul.

Îndreptând cercetările şi la comercianţii de încălţăminte Schoss şi Tzalic, aceştia şi-au dat părerea că numitul Rozner nu a putut vinde în timp de o lună mărfuri de mai mult de 20 sau 30 mii lei.

În vederea ce cetărilor, d. procuror Adam a arestat pe comerciant Zissu Rozner şi pe fratele acestuia Solomon Rozner, iar subcomisarul Filipescu împreună cu un reprezentant al Casei Hutechinson, au pornit investigaţiuni printre căruţaşii de pe piaţa oraşului şi au aflat în cele din urmă pe căruţaşul Strul Pobici din Str. Înfundată, care a declarat la Parchet că a transportat lăzi cu încălţăminte şi galoşi în următoarele locuri: la cârciumarul cu emblema „Pui de lup" din str. Lecca, s'a găsit în ghetăria 31 de lăzi cu ghete şi galoşi; la d. Herman Rosmann din str. Bacău Ocna, s'a găsit 24 de lăzi; în hambarele din str. Tăbăcari închiriate dela d. Igner 24 de lăzi; la Nicu Stern str. Busu'oc, 4 lăzi; la d. Şmil Klein măcelar din str. Bacău—Focşani, 3 lăzi; la d. Haber din str. Bacău—Focşani s'a găsit o singură ladă. Toate mărfurile găsite la susnumiţi, au fost aduse la magazinul comerciantului Rozner şi puse sub sigiliul parchetului. La comerciantul de încălţăminte Schoss, cu toate cercetările de până acum, nu s'a putut da de urma mărfurilor înstrăinate dela comerciantul Rozner.

Comerciantul Rozner a fost arestat şi declarat în stare de faliment.

În urma cercetărilor ce se fac de către parchetul nostru, vom reveni cu noui şi senzaţionale amănunte. *Coresp.*

## Un nou furt de bijuterii IN LOCALITATE

**S'au furat juvaericale de peste 200.000 lei**

Un nou şi îndrăznet furt de bijuterii s'a comis ieri în localitate.

Răufăcători rămaşi necunoscuţi au pătruns ieri la prânz în locuinţa d-lui Solomon Goldştein din str. Sf. Lazăr No. 32

Ei au făcut uz de chei falşe, astfel că au reuşit să între în casă fără să atragă atenţia vecinilor.

Odată pătrunşi înăuntru hoţii au căutat lucrurile de valoare şi în special juvaericale. În acest scop ei au spart trei şifoniere reuşind să găsească caseta cu bijuteriile.

Hoţii au furat un pendantiv cu 20 diamante, un inel cu şase diamante, patru inele de aur, o pereche de perle, o broşă de aur cu briliante şi un ceas de aur bărbătesc, toate în valoare de peste 200 000 lei.

Nemulţumiţi numai cu atât hoţii au luat şi un palton de astrahan şi unul de matase neagră, deasemenea de valoare însemnată.

*

La orele 12 când locatarul s'a înapoiat acasă, a constatat că a fost prădat şi a dat imediat alarmă, înştiinţând poliţia.

D. comisar Căpriţă, şeful circ. IV însoţit de subcomisarul Şurubaru, a început imediat cercetările.

Servitoarea d-lui Goldstein a fost dusă la secţie, întrucât nu pare străină de cele întâmplate. Ea nu poate explica unde a fost în timpul cât au operat răufăcătorii.

Poliţia bănueşte însă că autorii furtului sunt aceiaşi şi de la d. A. Abramovici din strada Costache Negri, unde alaltăieri s'au furat deasemeni bijuterii de valoare.

Cercetările continuă.

REP.

x *Primim din partea Direcţiunei Teatrului Naţional următorul comunicat: „In vederea pregătirii repertoriului de sărbători, spectacolele societăţei Dramatice, vor avea loc în următoarea ordine:* **Marţi. Joi, Sâmbătă, Duminică** *matineu şi seara.*

## Apa a fost redată în consumaţie

**Conducta complect reparată**

Conducta de Timişeşti care a avut o spargere însemnată, a fost reparată rapid sub directa supraveghiere a d-lui primar Osvald Racoviţă, ajutor de primar Mihai Borcea şi Ing. Antistescu.

Ieri la prânz s'a dat drumul apei dela Timişeşti, astfel ca seara să ajungă la Iaşi.

Din cauză însă că s'au făcut mai întâiu încercări spre a se vedea dacă conducta va rezista presiunei primite şi apoi a urmat o spălare integrală a conductei, apa n'a ajuns la Iaşi decât la orele 1 noaptea.

*

Dar aici marele rezervor dela Copou era gol, din pricina incendiilor din ultimele două zile; aşa că a trebuit întâiu să se umple rezervorul.

A tăzi dimineaţă s'a dat drumul apei în mici cantităţi pe cartier, iar de la orel 1 apa a curs în abundenţă în tot oraşul

## Tragicul sfârşit al unui magistrat vasluian

Vaslui. — Joi dimineaţa la o vânătoare din pădurea târgusorului Negreşti, judecătorul Neculae Oanea a fost împuşcat din imprudenţă de colonelul Şuţu, cel mai bun prieten al victimei.

După o scurtă agonie, magistratul a încetat din viaţă.

Cu puţin înainte, colonelul Şuţu îmbrăţişase şi felicitase călduros pe prietinul său Oanea fiind ziua lui onomastică.

Judecătorul Neculae Oanea era un magistrat distins şi modest. Deşi era consilier de curte se mulţumea cu viaţa retrasă a târgusorului Negreşti. Coresp.

## INFORMAŢII

x In urma discuţiunilor între d. Mihai Popovici, ministru de finanţe, cu reprezintanţii băncii comerciale italiene, în legătură cu împrumutul de 12 milioane dolari, a cărui scadenţă e la 31 Decembre, s'a hotărît să se prelungească termenul de plată pentru 31 Mart 1929, fixându-se o dobîndă de 7,75 la sută.

x *Criza combustibilului.* — D. Cihibidache, fost prefect, şi care azi este reprezentantul angrosiştilor de lemne de foc, ne roagă a semnala, că furturile de lemne în gară, întrec orice închipuire. Din fie ce vagon de lemne, se fură până la 2000 de chilograme.

Pe de altă parte nici vagoane suficiente nu se pun la dispoziţie, pentru transportul lemnelor,—ceiace va face ca preţul vagoanelor de lemne să se urce la 10.000 lei.

x Consiliul de disciplină al cefereului de sub preşidenţia d-lui Consilier Scripcă a judecat eri procesul şefului de tren L datu din gara Chişinău.

Acesta a fost surprins de un funcţionar, prezintându-se beat la serviciu şi provocând scandal.

Consiliul având în vedere că şeful de tren a mai fost condamnat pentru asemenea fapte, l-a suspendat din serviciu pe timp de 3 luni.

**Cetăţeni,**

ridicaţi-vă cărţile de alegători dela judecătoriile respective.

Conform legii electorale, cetaţenii care nu vin la vot *sunt daţi în judecată şi pedepsiţi aspru.*

x Un început de incendiu s'a declarat la biroul „Salvărei" din str. Elena Doamna 23.

Alt început de incendiu s'a declarat la proprietatea d-lui Vasile Spinescu din str. Muzelor No. 30. Ambele focuri au fost localizate înainte de a lua proporţii.

x D. V. Petrovanu, prefectul judeţului a cerut Ministerului Comunicaţiilor o mie de foi de tren pentru alegătorii ieşeni care trebue să voteze în alte judeţe.

x Artiştii Marcovescu şi Damira, au plecat aseară la Bucureşti pentru a prezinta ministrului artelor memoriul artiştilor teatrului Naţional din Iaşi.

x Din cauza lipsei de apă în ultimile două zile, caloriferul de la spitalul Sf. Spiridon u'a funcţionat aşa că bolnavii au stat în frig.

x Sătenii din Floriţoaia, Probota şi Bălţeni s'au constituit în organizaţii ale partidului naţional-ţărănesc.

x Poliţia a prins din nou pe vechiul client Dumitru Dunea. De astă dată el a furat suma de 280 lei d-ui Sonia Dascălu din str. Muzelor 28

*In seara de 20 Dec. 1928 la oara 9 va avea loc în SALA ELYSÉE*

**O CINĂ**

*dată de Societatea de Binefacere MARIA A. CATARGI în folosul Azilului întreţinut de această societate. Comitetul va face tot ce îi stă în putinţă pentru ca această* **CINĂ** *să fie într'adevăr distractivă. Dansul, orchestra FUHRMAN, Serpentine, Baloane, ete., nu vor lipsi. Se vor distribui premii de dans, de eleganţă şi de frumuseţe IN COSTUL BILETULUI DE 200 LEI SE CUPRINDE PREŢUL MESEI ŞI INTRĂREI*

x Comitetul Nobel din Oslo a hotarât să nu acorde anul acesta nimănui premiul Nobel pentru pace.

x Doctorul **BRENER**, *specialist mamoş*, boli de femei consultă dela 2 până la 6 p. m.

x Poliţia a arestat ieri pe femeia Eugenia Zanitoaia, originară din Soroca, care este autoarea unui furt de 10000 lei de la d. M. Zantac din Bacău.

După comiterea furtului, ea a dispărut şi a fost recunoscută de fiul păgubaşului.

Hoaţa a fost trimisă poliţiei din Bacău.

x *Magazinul de Coloniale PINCU KAHANE*, în str. Cuza Vodă 83, vinde numai vinuri Bădărău în sticle înfundate şi cu capsulă de origină. Preţurile de reclamă, socotite pe litru, sunt următoarele:

| | |
|---|---|
| Bordeaux 1927 | lei 24 |
| Alb Superior 1927 | „ 20 |
| Tulburel recomandat | „ 16 |
| Viţă de Cotnari 1924 | „ 40 |
| Riesling 1922 | „ 80 |
| Bordeaux 1924 | „ 120 |
| Viţă de Cotnari 1921 | „ 100 |
| Tămâios 1921 | „ 150 |


**MONTMARTRE**

**la Miezul Nopţei**

după

**Minuit... Place Pigalle**

de Maurice Dekobra

cu Nicolas Rimski etc.

Luni 10 Dec. la *Elisabeta*

**DOCTORUL**

**R. DAMSKER**

**str. Ghica Vodă No. 44 46**

MEDICINA INTERNA,

SIFILIS şi GENITOURINARE

tratează prin

**BĂI DE LUMINĂ**

**şi DIATHERMIE**

*Bolile interne*, reumatismul, gutanevralgii, etc.

*Bolile urinare şi boli de femei*

Cons. 8—11 a. m. şi 3—7 p. m.

**EVREI** **VENIŢI**

**Duminică 9 Decembrie ora 10 dim. la**

**Intrunirea Publică**

**ce are loc**

**în sala ORGANIZAŢIEI SIONISTE**

**din strada Palat No. 2**

la ordinea zilei fiind:

**Evreii şi situaţia politică**

Referenţi:

**Ilie I. Mendelsohn, Dr. Isac Avram, Prof. A. Weissberg, Avocat Beno Marcus, Avocat B. Ghelpner şi alţii.**


AMINTIRI VÂNĂTOREŞTI

## ACADEMIA DE LA GURANDA

**(Continuare din pag. I-a)**

care călătorise mult în viaţa lui, cunoscând destul de bine limbile franceză şi germană. O întărire a acestei credinţe mi-a făcut o bibliotecă mare din faţa mea, plină cu cărţi din cei mai de samă autori clasici, legate frumos şi numele autorului scrit pe cotor.

Din una în alta, am ajuns să vorbim şi de ale vânatului. Prietenul meu şi cu mine venisem la el pentru câteva zile, să facem vânătoare de prepeliţe. Din întrebările ce'mi puna, am înţeles, că eram supus la un adevărat examen pe care de altfel l'am trecut cu succes; ceia ce l'a mulţumit pe bătrân. Deasemeneu mi-a cercetat arma şi cartuşele; am ieşit şi aicea bine. A cerut în urmă să-mi vază câne-le, ceia ce l'a satisfăcut şi mai mult.

Uitându-mă la panopha din faţa mea, nu mi puteam lua o chii de la o armă mare şi grea, cu două ţevi şi cu stratul cam strâmb, neînţelegând de loc rostul ei. C. C. Ionică gâcindu-mi gândul, a rugat pe prietenul meu să dea jos puşca din cui; apoi luând-o în mână cu mare precauţie, ca pe un lucru scump şi rar, mi-a spus:

„Arma asta tinere, acum 20 ani când am fost la Paris, mi-a făcut'o special pentru mine, unul din cei mai mari armurieri de acolo. Stratul mi l-a făcut ceva strâmb din cauză că sunt stângaci şi scurt în gât. Ia să-ţi spue Cost că (arătând spre prietenul meu), loviturile ce am făcut cu ea".

In adevăr, ştiam de la el de loviturile rămase celebre, ce le făcuse cc. Ionică cu această puscă.

Fusese pe vremuri mare vânător, bătea strasnic şi la pană şi la păr. Cu inima sărmanul era şi acum, dar din cauza obezităţii şi a durerilor de picioare. nu mergea la vânătoare de cât rar şi atunci fie cu trăsurica sau cu sania construite anume joase de tot, spre a se putea cu înlesnire scobori şi sui.

Pe atunci şi încă cu foarte mulţi ani înainte, vînătoarea de prepeliţe era în mare cinste. Câmpiele imense cu sămănături de grâu, pîrloage cât vedeai cu ochii, fâneţe de asemenea, făceau ca vînatul să se înmulţească prodigios, avînd adăpost şi hrană din belşug.

Prepeliţele care pe atunci nu se prea împuşcau de toată lumea, erau foarte multe. Şi nu erau rare cazurile când un vânător putea lesne într'o zi să facă între 80 100 de bucăţi. Dar pentru aceasta trebuia să fi avut şi câne bun. De aici, întrecerea printre vânători care să aibă cânele cel mai de rasă şi mai bine dresat. Boerii noştri îşi aduceau din Franţa cele mai bune rase de prepelicari. Nici u'ai fi fost primit în cercul lor dacă te-ai fi prezentat cu un câne inferior.

Deschiderea vânatului de prepeliţe era ştiut că se făcea la Guranda unde se adunau în ziua de Sf-ta Maria Mare (15 August) prietenii lui vânători. Cc. Ionică ne întovărăşea şi el în trăsurica lui joasă trasă de un cal cuminte care deprinsese obiceiul de a se opri când vedea cânele în arat. De asemenea cânele lui, un brac francez, foarte frumos, dar cam bătrâior care căuta mai mult la pas, îţi făcea impresia, că pricepu infirmitatea stăpânului său.

In acest chip reusea şi el să impuşte 15—20 de prepeliţe. Avea însă un ochi foarte ager, şi de departe observa pe acela care trăgea prost sau necorect. Să te fi ferit să fi tras într'un pui sau într'una prea aproape, strivind-o, c'apoi vai de capul tău ce păţeai, atât din partea lui, cât şi a tovarăşilor şi în caz de recidivă ajungeai aproape descalificat şi lut în bătae de joc, astfel că, puteai să-ţi faci geamandanul şi să tot pleci.

Aşa că nu putea ori şi care să facă parte din cercul vânătorilor de la Guranda, ci numai acei care dădeau dovezi de buni şi corecţi trăgători. Şi numai după un stagiu oarecare de ucenicie, erai primit în acest cerc pe care noi l'am numit «*Academia dela Guranda*". Ca ucenic, trebuia să te fi supus unor anumite reguli tradiţionale şi anume: să cari în spate un epure sau doi împuşcaţi de alţii; să te duci la distanţe mari să le aduci apă de băut, sau să spui trăsurei rămasă cine ştie unde, să vie după ei.

Locul tău în trăsură nu era de cât pe capră lângă vezeteu, şi câte alte drăcii şi farse inventate de cei mai bătrâni pentru a-ţi pune la probă caracterul.

După cum am spus mai sus, C. C. Ionică fiind văduv, trăia singur la Guranda. De şi avea copii, ei fiind căsătoriţi trăia pe la casele lor venind foarte rar pe la bătrân. Casa lui însă era larg deschisă pentru ori şi cine dorea să-l viziteze.

In cât nu arare-ori, mai ales toamna în sezonul vânătoarei, ne găsim 10—12 adunaţii la Guranda. Modul afabil cu care te primea şi te găzdui făcea de multe ori să uiţi că şi tu mai ai casă. Multe odăi şi cămăruţe ce avea, ne cuprindea pe toţi. Şi cum nu erau doamne, casa lui era un fel de republică, unde fiecare trăia şi făcea ce vroia. Masă foarte îmbelşugată şi bună, garnisită cu nenumărate sticle de vin vechi care de care mai renumit, făcea de multe ori, în zilele când din cauza vremei rele de afară eram nevoiţi să stăm în casă, să se lege cu cealaltă masă, ţinându-ne numai de ghiduşii şi de farse C. C. Ionică părea fericit şi era de o veselie rară văzînd acest val de tinereţe exuberantă. Cu toate acestea, totul se petrecea cu multă bună cuviinţă, şi nici unul nu depăşea cât de puţin măsura.

(Sfîrşitul mîne)

Biblioteca Universității
Loco

ANUL XXV No. 6472

3 LEI EXEMPLARUL

DUMINICA 9 DECEMBRIE 1928

# OPINIA

ZIAR POLITIC COTIDIAN

ANUNCIURI
se primesc la toate
Agențiile de Publicitate
și la
Administrația ziarului
Iași—Str. Gh. Mârzescu 17

## Consiliul de Regență în Anglia

După cum am anunțat eri, în Anglia s'a instituit un consiliu de regență care să rezolve afacerile de Stat, în locul regelui George, grav bolnav.

Consiliul se compune din: **Regina Victoria Mary a Angliei** (sus la mijloc); **Prințul de Wales** moștenitorul tronului (sus în dreapta); **ducele de York** (sus, în stânga); **Arhiepiscopul de Canterbury** (jos la stânga); **lord-cancelarul Cave)** (jos la mijloc); și primul-ministru **Baldwin** (jos în dreapta).

## Lipsa conștiinței dreptului și legalității

### în masele populare

*S'au anunțat alegeri libere. Și în adevăr, jandarmii, poliția și intreg aparatul administrativ se amestecă foarte rar în actuala campanie electorală,—mult mai rar și mai bajin decum s'a întâmplat în celelalte alegeri de la război incoace.*

*Firește, presiunile autorităților n'au dispărut cu totul, căci nu poate dispare atât de ușor un năravadânc înrădăcinat în ființa celor care dețin câte o părticică din forța publică.*

*In special, guvernanții noștri încă n'au ajuns la acea înțelegere desăvârșită a dreptului și libertății, încât să nu facă diferențe între partide și curente, când e vorba de exercițiul unei prerogative cetățenești.*

*Deplidă, guvernul național-țărănist procedează fără nici o jenă, în chip brutal și absolut inegal, împotriva manifestărilor politice muncitorești, interzicând întruniri și confiscând gazete. Guvernanții național țărăniști—cu toată firma lor democratică și legalistă—își închipue că legalitatea e obligatorie numai față de partidele burgheze. Adica, un fel de „democrație de clasă"...*

•

*Dar mai caracteristic este că presiunea de odinioară a aparatului administrativ, este astăzi înlocuită prin lipsa de îngăduință și violență exercitată de simpli cetățeni (în special de țărani) încântați de faptul că sunt pentru moment partizani național-țărăniști și că partidul lor „e la putere". Ei—în simplitatea lor—își închipue „puterea" ca un drept de presiune asupra concetățenilor și ca un drept de răzbunare pentru ilegalitățile ce le-au suferit când erau dânșii în opoziție.*

*Sânt sate și regiuni (și la noi în jud. Iași) unde propagandiștii liberali, depildă, nu pot pătrunde. Ei sunt goniți și manifestele li sunt distruse de cete de țarani guvernamentali care socotesc că acesta ar fi dreptul lor „democratic", în virtutea principiului „suveranității populare"! Și muncitorii orășenești procedează la fel, spărgând întruniri burgheze.*

*Poporul nostru este el însuși lipsit de conștiința dreptului și a legalității, complăcându-se într'un balcanism care va face ca multă vreme să nu cunoaștem alegeri cu adevărat libere, în sensul ideal al expresiunii. Singura noastră mângâere ar fi că nici pe aiurea nu-i mult mai bine.*

G.

## O moștenire enormă

### pentru fascismul italian

Senorita Emma Faloka, a fost exlată de dictatorul Italiei, fiind considerată o dușmană periculoasă a fascismului. Din America, unde s'a stabilit, exilata a trimis numeroase cereri de repatriere, însoțite de dovezi, că senorita nu e dușmană a patriei.

Ducele nu s'a lăsat însă convins.

Acum câtva timp, senorita a murit în New-York cu dorul de țară.

Cât de mare a fost mirarea tuturor când între hârtiile rămase s'a găsit un testament, prin care, Senorita Emma Faloka, lasă toată averea ei, de peste 30 milioane dolari (circa 4 miliarde lei) ducelui Mussolini, ca să—i întrebuințeze pentru mărirea și întărirea fascismului.

De data asta, ducele s'a convins, căci a dat un ordin telegrafic consulatului italian din Washington, ca defuncta să fie adusă în țară, unde li se vor face funeraliile naționale.

Totodată dictatorul a trimis ziarelor un comunicat prin care făgăduiește iertarea pocăiților.

In pag. III-a
**Ultima Oră**

## Din toată lumea

**Urme dela Colomb.** In arhivele dela Sevilla (Spania) câțiva cercetători învățați au găsit două manuscrise ale lui Christofor Columb, descoperitorul Americii. E vorba de două scrisori pe care Columb le-a scris în anul 1506 fratelui său din Salamanka. Deasemenea s'a mai găsit o scrisoare a unei case de corăbii, care răspunzând unei cereri a lui Columb, îl înștiințează că nu-i poate veni în ajutor cu bani. Aceste scrisori au provocat mare senzație în toată Spania.

*

**Impărăția mărcilor.** Publicația americană „Mekells Weekly" face o statistică a țărilor care posedă cele mai multe tipuri de mărci poștale. In fruntea statisticii se află statul Nicaragua (America centrală) care în decursul timpurilor a editat 1037 feluri de mărci. Apoi în ordine se plasează Turcia cu 918 mărci, Mexico cu 727, Salvador cu 687, Germania cu 600, Statele Unite cu 500 și Belgia cu 450. Celelalte state au tipărit un număr mult mai mic de mărci. Prin urmare, și recordul mărcilor îl deține tot America.

*

**Omul gorilă.** In orașul Omaha din statul Nebraska (America de Nord) și-a făcut apariția zilele trecute un negru uriaș, cu înfățișare de gorilă. El avea în mână un ciolan puternic și lovea cu furie pe trecători. Apoi a pătruns în diferite case, omorând mai multe persoane, și în special femei. Până să intervie poliția, omul-gorilă, care fuge cu o repeziciune neobicinuită și se cațără pe copaci a dispărut.

*

**Satul lui Ford.** Henri Ford, regele automobilului, a început să-și realizeze un proect măreț. In apropiere de Dearbonn (Michigan), el își construește un sat destul de întins, care va servi uzinelor Ford să-și expuie produsele. Această nouă localitate va fi în America patria automobilului, după cum Hollywood este patria filmelor. Ford vrea într'adevăr să dovedească compatrioților săi că este un „rege".

**Cât trăesc animalele?** Un savant englez a întocmit o nouă statistică asupra vârstei animalelor. Extragem următoarele: Mâța, trăește până la maximum 23 ani; șoarecele 5 ani; iepurele, 10 ani; calul și măgarul, 30 ani; gâsca și rața 50 ani; papagalul 80 ani; vulturu 100 an; balena 600 ani etc. Vârsta crapului n'a putut fi stabilită încă. Există un crap într'o piscină din Paris, pe care regina Maria Antoinetta a Franței l-a pus în anul 1793. Peștele Matusalem a împlinit acum 135 ani și încă se ține bine.

ASPECTE

## Uerismul antisemit!

N'am mai fi revenit asupra comicului intermezzo uerist dacă n'am fi aflat din ziare că e vorba să se convoace o nouă întrunire publică de către aceiași agenți electorali liberali cari au insultat Miercuri seara populația evreească; și n'am fi revenit dacă n'am fi aflat că — de astădată — ueriștii au declarat fără rușine că vor aduce «tot Ciurchiul» ca să-i apere de furia populară!

Dar sunt și alte motive cari ne îndreptățesc să revenim într'o chestiune pe care am fi vrut să o uităm cât mai repede: doctorul Filderman a dat o desmințire scrisă că n'a intervenit la comunitatea din București pentru a îndepărta din cantine, pe studenții cari au manifestat împotriva sa și a încercat să demonstreze că a luptat întotdeauna-pentru satisfacerea nevoilor studențimei.

Luăm act de această declarație, dar îl facem atent că tovarășii săi ieșeni au declarat categoric că de astăzi înainte vor face tot posibilul pentru ca studenții evrei de aici să moară de foame pentru că — spun dumnealor — studențimea care a manifestat Miercuri seara nu merită nici un sprijin de vreme ce n'a înțeles să se pună în serviciul cartelului ueristo-liberal.

Și unul din cei mai comici agitați de Mercuri seara, doctorul Frühling, i a amenințat pe studenții medicinești, cu excluderea din spitalele evreești ca și când aceste spitale ar fi moșiile personale ale dumisale, doctorul Frühling, cel care în procesul doctorului Heitel a fost pus în situația de a demonstra că el știe mai puțină medicină decît un chelner nefiind în stare să facă deosebirea dintre avort și

(Continuarea în pag. IV-a)

## O acută problemă socială

### Chestia pruncuciderilor

Ar fi cel puțin ridicol să mai predicăm astăzi cursuri de morală și să dăm lecții de stoicism și de cumpătare a simțurilor. Cele mai rafinate forme de beție sensuală s'au răspândit prea mult, pentru a putea fi oprite acum cu poveți și discursuri. Și apoi, ca să fim drepți, nimeni în majoritatea cazurilor nu se poate împotrivi cu succes impulsului sexual și în contra instinctului suveran nu există arme eficace de luptă.

De aceia nu trebue să ne surprindă numărul tot crescând al pruncuciderilor și al copiilor lepădați. Mamele criminale nu sînt chiar atît de vinovate pe cît le arată o hipocrită deprindere a semenilor. Aceste mame desigur n'ar comite fapte odioase împotriva pruncilor lor, fiindcă oricît de ticăloase ar fi ele, posedă totuș simțimântul universal de dragoste maternă.

Dacă femeile își ucid sau își leapădă copiii, asta este în cea mai mare parte, vina societății. Lumea, în loc să le ajute și să le ferească de un dispreț nejustificat, își varsă tot veninul asupra acestor victime sărmane. Și cum e vulgul, așa se dovedesc și guvernanții.

Inchiși în birouri cu canapele de pluș, capturați de calculele budgetului și atrași de voiajuri și banchete, conducătorii noștri uită suferințile poporului, pe care le-au speculat demagogic numai spre a cuceri puterea. Toate guvernele care s'au perindat până acum la cârma țării, n'au încercat și nici nu s'au gândit măcar să rezolve, ca să zicem așa, problema maternității.

Nici până astăzi nu s'a înființat în toate orașele „leagăne" pentru adpostirea copiilor nimănui; nici până astăzi mamele nenorocite nu găsesc o modalitate ușoară de a căpăta vre-un serviciu și de a-și ușura astfel sarcina vieții.

Precum am aflat, chiar guvernul actual, guvernul milioanelor de speranțe și promisiuni, n'are nici el înscrisă în program această chestiune de interes covîrșitor. Prin urmare problema va rămâne mereu un simplu deziderat, fără ecou, fără posibilități de îndreptare?...

I. COLIN

FILE DE CARNET

## Invățământul modern

An cu an problema învățământului, mai ales în străinătate, primește soluțiuni noui și interesante.

Lăsând la o parte considerațiunile utopice ale unui scriitor ca Bouosenard,— care înțelegea prin școala viitorului, un fel de lazaret, unde elevii dorm în bănci, iar profesorul care i a hipnotizat, le introduce fără nici o greutate în minte variatele materii de învățământ,—școala modernă tinde să devie mult mai practică, decât cea de odinioară.

Și în revistele din țara noastră am avut ocaziunea să înregistrăm anunțuri, de școli ce prepară la domiciliu, în răgazul orelor libere ale fiecăruia.

Franța, Germania și St. Unite au realizat pe acest tărâm progrese surprinzătoare.

Astfel la Paris, există „Școala Universală", care predă prin corespondență și garantează succesul la orice fel de examene: liceale, bacalaureat, școli speciale, cariere administrative, limbi străine, etc.

Dar cea mai curioasă activitate a acestei școli, este pentru carierele artisice, (muzică, desen) și pentru jurnalism.

In străinătate gazetăria se consideră drept o branșă dintre cele mai grele. Se cer studii speciale și câteodată examene.

Pregătirea profesională se face cu mare grijă și minuțiozitate. Ea deschide perspective frumoase și sigure. Occidentul european a trecut propriu zis pragul analfabetismului și acum, toată activitatea orășenilor are drept țintă, specializarea pentru profesiuni.

Alături de școlile de stat, școlile prin corespondență stabilesc recorduri, în ce privește instruirea metodică și rapidă a masselor.

Problema învățământului modern merită o atenție deosebită și în țara noastră, unde școala cu toate progresele făcute și obligativitatea ei mai are de dus încă o luptă grea în contra analfabetismului.

I. FR. BOTEZ

## „OPINIA"

### LITERARA ȘI ARTISTICA

#### Literatura pentru copii.

Apar la noi câteva reviste pentru copii, foarte necesare și destul de ieftine. Aceste publicațiuni au însă un mare păcat: sânt scrise de oameni obicinuiți să se adreseze cititorilor maturi și deaceia cuprind un text prea serios. Un școlar, citind o poveste într'o asemenea revistă, m'a întrebat apropae la fiecare rând însemnarea cuvintelor pe care nu le înțelegea. Aceia care redactează aceste bazare pentru copii, au deci datoria să expue fondul într'o formă simplă și ușoară. Nu putem pretinde unui copil să se îmbrace cu hainele bunicilor.

i. b.

#### FAPTE

**Femeile literate.**

Celebrul scriitor englez H. G. Wells, vorbind despre literatura feminină, a declarat:

— „Sânt ca și bărbații? Nu, nu cred. Femeile rămân încă deosebite. Totuși astăzi nu mai poți recunoaște, decât știind anticipat, dacă o carte este scrisă de o femeie sau de un bărbat. Aceasta este desigur un progres, deoarece până acum câtva timp toată literatura feminină vorbea despre fard și jupoane".

**Josephine Baker**

cunoscuta dansatoare neagră s'a plictisit de profesiunea ei de până acum. Ea vrea să repudieze dansurile exotice și să se consacre teatrului. In acest scop Josephine Baker a plecat la Viena, unde va urma cursu-

(Continuarea în pag. IV-a)

AMINTIRI VÂNĂTOREȘTI

## ACADEMIA DELA GURANDA

II

de *G. LECCA*

Odată se afla printre noi și un domn bătrân, contimporan și prieten din copilărie cu Cc. Ionică, căruia îi spuneam Cc. Luchi (din Luchian). Fusese pe vremuri proprietar mare, dar în cele din urmă sărăcise. Era de origine Grec și cu toate că era sărac, era de o veselie comunicativă și de un humor fin.

In ultimul timp își petrecea vremea mai mult pe la Guranda. Noi cei mai tineri în glumă îl necăjeam că prea face ochi dulci unei servitoare din multele pe care le avea Cc. Ionică în casă. O chema Ileana, de și cam slutișoară și trecuțică, era foarte deșteaptă și plină de duh.

Intru una din zile, eram cu toții adunați în sufragerie, afară de Luchi. Unul din noi, un proprietar bogat de prin împrejurimi, văzând pe Ileana care robotea pe acolo, îi trece prin cap să facă o farsă lui Cc, Luchi și îi spune femeii: „Fa Ileană, vezi tu, sunt toți boerii martori. Fa! să știi că'ți giuruesc o vacă a fata din cârd, dacă tu în astă seară vei face pe Cc. Luchi să te albă".

Lui Cc. Ionică plăcându-i farsa, îi mai giuruește și el Ilenei un mânzat. Biata femeie, roșie de emoție gândindu-se că toată această avere depinde numai de grec, după un moment de cugetare încredințându-se că treaba e serioasă, s'a prins, spunându-ne:—„He het, una-i Ileana, și iacă așa cum mă vedeți, nu mă dau pe cinci băeți".

— „Numai să lași perdeaua de la fereastră puțin într'o parte Ileano, spuse unul, A făcut semn din mână c'a înțeles și a plecat.

La masă a venit ca să servească. Cu această ocazie s'a îmbrăcat parcă ar fi mers la nuntă. Camașă albă de borangic cu altițe, o fustă cu nenumărate falduri și volane, încinsă cu o betelie cu fluturi, încălțată cu ciobote garnisite cu cue galbene de alamă și pe cap înbrobodită cu o bortă de mătasă neagră. Apoi parfumată cu colonie bună pe care i-o dădusem noi.

Grecul cum o vede, o întreabă care-i pricina de s'a gătit așa frumos. Ia spus că-i poftită la o nuntă în sat. — „Dar mie cine o să-mi tragă ciubotele?"

Tot eu, Cucoane, până ce nu te-oi pune în pat nu plec.

Cc. Luchi mulțumit că i se arăta atâta devotament, a devenit foarte vesel și continua a face glume și complimente Ilenei. Ea se învârtea împrejurul mesei ca un prâsnel și când servea pe grec căuta regulat să'l atingă cu sânii. Noi observam manevra aceasta, dar ne păstram toată seriozitatea, ca să nu dăm nimic de bănuit.

Masa a durat mai mult ca de obicei și Cc. Luchi a băut vin mai mult ca de obicei, așa că de la un timp a început a deveni sentimental și pretextând că-i obosit, și-a luat buna sara și s'a dus să se culce. Ileana după el, ca să-i tragă ciubotele.

Cam după vre o jumătate de oră am plecat cu toți urmați de C.C. Ionică, încet în vârful picioarelor pentru a nu fi simțiți să vedem ce se întâmplă. Cămărița unde dormea Grecul, era tocmai în celălalt capăt al casei, iar fereastra dădea afară și ușa de intrare era printr'un coridor. Am auzit prin ușă, căci pe fereastră nu puteam vedea nimica, cum Ileana se ruga de C.C. Luchi să aibă milă de ea, că perde vaca și mânzatul. Ce s'a întâmplat nu mai știu,... dar Ileana s'a ales cu ele.

A doua zi C.C. Luchi a primit felicitările noastre, spunându-ne că ar fi dispus să repete, dacă Ileana ar primi de fiecare dată câte o vacă. «Ba îți vei mai pune pofta în cui boerule, nu cumva ai vra ca Ileana să mi ia tot cârdul de vaci», spuse cel care născocise această farsă.

•

Intr'o zi, cum eram cu toții afară în balcon, iaca vedem niște țigănce prin curte, umblând cu ghiocu. Tot cel cu farsa cu Ileana, se duce la o țigancă și îi spune; „Vezi fa pe boerul cela din mijloc, cu pantaloni de piele cam rupți în fund? Iaca ai un franc să-l bagiucurești, dar știi cum? ca pentru un franc fa, altfel mânânci batae».

In viața mea nu auzisem așa năvală de măscărăli, spuse cu oarecare rost și însoțite de gesturi și mimică, timp de 10—15 minute, Intre altele, țiganca s'a legat și de pantalonii de piele a celui ce'l batjocorea, spunându-i: „Ha! ai furat ciuru și t'ai cărpit.." Noi râdeam cu lacrimi. Eu am atribuit țigăncii un adevărat talent. Nu știam că aceasta este o meserie la țigănci.

(Continuarea în pag. IV-a)

**Zapada şi frigul nu vor răsbi calitatea şoşonilor prevăzuţi cu marca noastră**

**Bata**

**TEATRUL ELISABETA**

**Duminică 9 Decembrie, ora 9 jum. seara**

O SINGURA REPREZENTAŢIE **D-ra Maria Rasputin**

anica fiică a celebrului culugăr, fostul a tot puternic al Rusiei ţariste — va apare în carne şi oase în superbe dansuri pe scena acestui teatru.

**Biletele se obţin la Cassa Teatrului Elisabeta**

**TUNGSRAM**

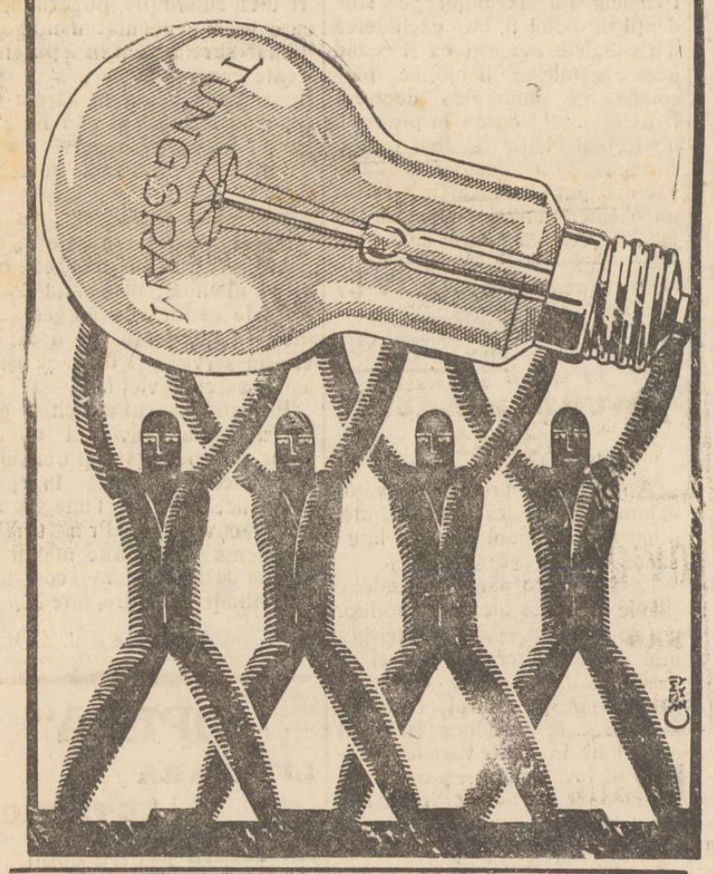

**FARMACIA şi LABORATORUL CHIMIC**
**Dr. A. RATIANU**
Iaşi — str. Cuza Vodă 46 — Iaşi
Pentru copii slăbănogi, anemici, lymfatici, scrofuloşi sau rachitici, se recomandă cu mare succes în timpul iernei:

**Untură de Peşte Iodoferată**

***Preparată de Dr. Ratianu***
*Dr în chimie şi Farmacist Iaşi*
**Acest preparat se asimilează perfect, nu produce iodism şi purifică sângele copiilor dându le vigoare.**

**Licitaţie publică**

In ziua de 10 Decembrie 1928 ora 1 p. m. va avea loc vânzarea prin licitaţie publică înaintea Tribunalului Iaşi secţia III casele din str. mah. Frumoasa No. 34 proprietatea Gh. Scarlat. Licitaţia începând de la suma de 4800 lei.

**Tapiţer**

Repar stoluri şi jaluzele şi execut orice lucrări de tapiţerie.
A. ANCEL
Str. Tataraşi No. 36

Nu cumpăraţi
**BLĂNĂRII**
până nu veţi vizita marele depozit de la casa
**ALTER DAVID S-sor**
din str. Ştefan cel Mare 16 în magazinul
**„LA PRIMAVARA"**
*unde vă veţi convinge de superioritatea mărfurilor şi de marea reducere de preţuri.*

MOTOR 4 H P., curent alternat v 220 | 380 se caută. A se adresa la iar sub F. G.

**Evitaţi Scarlatina**

dacă veţi întrebuinţa următoarele Preventive
„PHENOXIL"
Gargară preventivă 4—5 picături la 100 grade apă
„OLEU PREVENTIV"
2—3 picături în nas
Soluţia „MILNE"
De badijonat în gât. Recomandate de Direcţia Spitalului de Izolare din Iaşi.
Preparate de Farmacistul WERNER Iaşi

**Lei 100** Kilogramul **Lână laie** recolta 1928
spălată, uscată şi scărmănată numai
**„La Cămila"**
*Iaşi, str. Anast. Panu 47*

**Omul care râde**
de VICTOR HUGO
cu CONRAD WEIDT
Luni 10 Dec. la *Sidoli*

**Atelierul de Covoare**
**„La Covorul Oriental"**
**Str. Sf Andrei 12**
execută tot felul de covoare
**absolut persiane**
Se primesc la spălat orice covoare persiane vechi, garantând scoaterea petelor şi de asemenea se vopsesc în orice culoare, făcând să-şi recapete coloarea dinainte.
Secţie specială pentru reparat tot felul de covoare.


## Camera de Agricultură

Aduce la cunoştinţa celor interesaţi că în cursul lunei Decembrie a. c., are loc complectarea listelor de experţi agricoli conf. art. 2 al l. din Legea Camerelor Agricole.

Pot fi înscrişi agronomii, zootechnişti, şi silvicultori cu titluri superioare şi cu cel puţin zece ani de practică.

Cererile însoţite de acte se vor adresa la sediul Camerei strada Gh. Asachi No. 12.

Pe viitor, conform Legei, în chestii de expertize agricole se vor numi numai dintre specialişti înscrişi pe acest tablou.

PIERDUT buletinul biuroului de populaţie.
Il declar nul şi fără valoare în mâinile oricui s'ar găsi.
VASILE LUNGU
s.r. Albineţ No. 45

DE VÂNZARE o scurtă nouă de postav şi un rând de haine negre de postav, condiţiuni avantagioase, str. Vasile Stroescu 12.

SE VINDE jumătate sau întregul imobil din str. Vasile Conta No. 7.
Se vinde 500 metri patraţi tot în imobilul din Vasile Conta No. 7.
Se caută, 300 000 lei a doua ipotecă după credit. — Pentru toate acestea a se adresa la proprietar str. Vasile Conta No. 7, între ore 9—2 şi 6—8 seara.

# INFORMAŢIUNI

x *Agresiune.* Alaltaieri, cu ocazia serbării patronului unui Neculai din Ungheni, s'a petrecut şi o agresiune.

Locuitorul B. Molincher, care era în duşmănie cu A. Pleşan, a lovit pe acesta din urmă cu un băţ peste cap, rupându-i şi paltonul.

Se fac cercetări.

x *Halul străzii Sft. Andrei* A trecut o săptămână de când l'am invitat pe d. primar al oraşului să viziteze „strada" Sf. Andrei; şi dupăce va constata în ce situaţiune deplorabilă se află această gârlă, să dispue să se toarne măcar vre'o două căruţe de moluz, pentru astuparea gropilor. Dar astăzi am constatat că situaţiunea „străzei" Sf. Andrei nu s'a schimbat întru nimic.

Pentru aceasta în numele sutelor de locatari din cartierul Sf. Andrei, îl rugăm pe d. primar să ia dispoziţii urgente.

x D-l Locotenent-colonel Edm. Munteanu, comisar regal, a fost numit membru în comisiunea revizuirii pensiilor în locul d-lui col. Manolache mutat la Bucureşti.

x Inspectoratul şcolar din localitate anunţa că examenele particulare vor avea loc între 25 ianuarie şi 5 Februarie.

x D-l Mihai Popovici impiegat definitiv din Bucureşti, a fost mutat la administraţia financiară din localitate.

x *Desmînţire.* — Din partea d-lui Ely Berkowitz am primit o telegramă, prin care ne roagă să desmînţim ştirea că d-sa ar fi intervenit pentru a se suprima subvenţiile studenţilor evrei. Dimpotrivă, d. Berkovitz ne comunică formal că abea săptămâna aceasta a acordat căminului studenţilor evrei combustibilul necesar, pentru care comunitatea a primit mulţumiri dela asociaţia studenţilor.

x Din motive neprevăzute, inaugurarea căminului „Văsescu" din str. Toma Cozma anunţată de primăria locală pentru mâne Duminecă la ora 3 p. m., se amână pentru o dată ce se va fixa ulterior. Primăria roagă pe invitaţi să scuze această neprevăzută amânare.

x D. Octav Dobreanu, a fost numit intendent-secretar al căminului „Gh. Mârzescu" al studenţilor în medicină.

Epitropia Sf. Spiridon a mai numit pe d. Vasile Puşcaşu, şef mecanic la spital în locul găsit vacant.

x D. George Brăteanu, şeful liberalilor ieşeni, a făcut eri o îndelungată vizită la Tribunalul Iaşi, întreţinându-se personal cu fiecare funcţionar.

x Astăzi după amează soseşte în localitate d. dr. N. Lupu, şeful partidului ţărănesc.

x *Consiliul de higienă* al oraşului, s'a ocupat, în şedinţa de aseară, de abatoarele, în care se taie păsări pentru evrei. Aceste abatoare au fost autorizate, însă cu condiţiunea, ca hahamii să taie păsările ce provin de la familii, dar nici de cum pentru negoţ. Păsările puse în vânzare, au a fi tăiate la abatorul central.

x Astă seară la orele 9 jumătate d. prim ministru trece prin Iaşi, înapoindu-se în Capitală.

In gara locală se va face d-lui Maniu o manifestaţie de simpatie.

## Dela Societatea Studenţilor în Agricultură

Aseară a avut loc la căminul „Colegiul Latin" adunarea generală ordinară a soc. «Ion Ionescu dela Brad», pentru depunerea mandatului vechiului comitet şi instituirea comisiei interimare, până la efectuarea alegerei noului comitet.

D. *C. Velicu*, preşedinte, a făcut o succintă şi atrăgătoare expunere a activităţii comitetului şi deci a societăţii.

Pornind în Decembrie 1927 cu mijloace extrem de modeste, societatea şi-a propus complecta reorganizare, îndreptându-şi activitatea în trei direcţiuni: 1) biblioteca, 2) ajutorarea studenţilor în agricultură—membri ai societăţii—fie direct fie indirect prin editare de cursuri şi 3) întreprinderea unei excursii de studii în străinătate.

Pe lângă toate acestea, s'a avut în vedere ridicarea prestigiului studenţilor în agricultură.

Astăzi societatea şi a mărit simţitor biblioteca cu multe din volumele de specialitate şi cultură generală, şi în timpul anului expirat a editat două cursuri şi a ajutat băneşte pe mulţi din membrii ei. Fapt nemaipomenit în analele acestei societăţi ce fiinţează de nouă ani, astăzi dispune de un fond circa 85.000 lei, de a una sută lei cât avea anul trecut.

A trimis reprezentanţi la serbările ce au avut loc la Roman pentru desvelirea bustului celui ce a fost Ion Ionescu dela Brad, iar la Congresul Agronomilor din Bucureşti societatea şi-a spus şi ea cuvântul.

La toate acestea se mai adaogă şi propaganda agricolă întreprinsă în judeţ de membrii ei, de comun acord, cu Camera Agricolă a jud. Iaşi.

In încheiere, d-l C. Velicu mulţumeşte membrilor din comitet ce l-au secundat cu tot devotamentul.

D-l V. Molcea novschi cenzor şi apoi d. Dode, fac elogiul activităţii intense desfăşurate de comitetul în fruntea căruia d. C. Velicu a răspuns aşteptărilor.

*Rep.*

Romănia
Corpul Portărelor Tribunalului Iaşi
PUBLICAŢIUNE No. 454
Anul 1928 luna Noembrie 30
Se publică spre cunoştinţa generală că conform Adresei Tribunalului Iaşi s. I-a. No. 52043 | 928, se va vinde prin licitaţie publică în ziua de 28 Decembrie 1928, ora 10 a. m. averea mobilă sequestrată cu procesul verbal No. 2573 | 1928 de la Sura si Pavel David la pretenţia Epitropia Spitalului Isra lit, avere compusă din: 2 garderoabe furnizate, 1 oglindă de perete, 2 noptiere, 1 covor de perete cu desen nat onal, una lampă.
Vânzarea se va face în Iaşi, str. Lăpuşneanu No. 43-45 domiciliul debitorului pe bani gata şi în asistenţa comisarului respectiv.
Şef Portărel, B. Stancov
Secretar, Munteanu

SE CAUTĂ corespondenţi comerciali la magazinul de ferărie, Iaşi, str. I. C. Brătianu 132.

DE INCHIRIAT în strada Asaki No. 6, camere mobilate, libere imediat.

## BLOCUL MUNCITORESC LOCAL

**SE PLÂNGE CONTRA ATITUDINEI AUTORITĂŢILOR**

Primim:

**COMUNICAT**

Libertatea de întrunire şi presă, garantate chiar de actuale legi reacţionare, nu e respectată pentru muncitori.

Ordine s'au dat ca să nu ni se închirieze săli pentru întruniri. Ziarul nostru „Inainte" şi programul nostru ne sunt confiscate — prietenii noşiri sunt arăşi bătuţi, buzunăriţi la părăsirea localului nostru.

La Bucureşti întrunirile muncitoreşti sunt oprite cu jandarmi, procese se înscenează iarăşi.

Să protestăm e inutil. Cetăţenii au suficientă dovadă că înăluit în fraze democratice se menţie de către Naţional-ţărănişti, vechiul sistem de teroare şi ură între cetăţeni. Noi vom şi să ne facem datoria de apărători ai libertăţilor publicei şi dreptăţei sociale, ori care ar fi pedicele şi pericolul.

**„Blocul muncitoresc şi ţărănesc"**
COMITETUL DIN IAŞI

x In spitalul Socola, a încetat eri din viaţă, Lascar Olimpiu din str. Carol 41.

x A fost arestat individul P. Dobrovinescu din com. Gropniţa (Iaşi), care este autorul unui furt.

x Astă seară are loc în saloanele societăţii Sport şi Muzică balul anual al societăţii „Concordia".

Membrii organizatorii şi-au dat toată osteneală pentru a oferi copios invitaţilor, surprizele cele mai neaşteptate.

x Comitetul Orfelinatului Evreesc roagă pe toţi membri cotizanţi precum şi donatorii a lua parte la celebrarea cununiei religioase a orfanei Etty Moise cu d. Ilie Margulies, care va avea loc mâine Duminică 9 Decembrie ora 6 d. a. precis în localul orfelinatului din Str. Gh. Mârzescu.

x Deoarece d. Munteanu, însărcinat cu administraţia băilor Slănic nu şi-a depus gestiunea de doi ani, epitropia Sf. Spiridon l-a somat că dacă în zece zile nu va fi depus gestiunea, se va sesiza Parchetul.

x La 13 Februarie, se împlinesc 40 ani, de când calea ferată Iaşi-Burduj ni, care era concesionată, a trecut în administraţia românească.

x La şezătoarea cercului cultural ceferist „A. D. Xenopol", conferinţa va fi ţinută de părintele Ţincoca, care va vorbi despre datine.

x Astăzi dimineaţă comisiunea compusă din d-nii Mihai Borcea ajutor de primar, Dobrescu consilier technic, Iovciu arhitect şef dela ministerul muncii şi Pancu preşedintele corporaţiei metalurgice, a făcut recepţia lucrărilor dela Căminul de ucenici din str. Mahalaua Armenimei.

x In ultimele zile s'au mai introdus cererile de declarare în faliment a droghistului Aizic Graber din str. Cucu, la cererea d-lui B. Bercovici, A. Cliper din str. Căp. Păun la cererea Soc. Compania Generală de Electricitate; Leon Simonovici şi Lupu Simonovici la cererea firmei M. Peretz; şi I. Bercovici manufactură din str. Ştefan cel Mare la cererea firmei „Dunăreană".

x «Cercul Cultural al Tineretului Funcţionar» a organizat pentru Duminică a. c. ora 3 p. m. în sala şcoalei Junimea din str. Palat 62, a 9-a Şezătoare Literară, unde va conferinţia d. Sami Kligman (contabil autorizat) despre „Evoluţia Religiei". Intrarea liberă.

x D. Ionel Teodoreanu va conferinţia Duminică ora 3 fix în sala Cultura, la a 15-a şezătoare festivă organizată de cercul funcţionarilor de Imbrărie din Iaşi despre «Culisele Creaţiunii Literare» va urma lectură, muzică şi declamaţie. Intrarea 10 lei de persoană.

x D. comisar P. Bobeica, şeful circ. III, a fost transferat la Dorohoi, în locul d-lui comisar Bacus, care vine la Iaşi.

D-nii sub-comisari Rotaru şi Străjescu au fost transferaţi la Drăgăşani.

x *Furturi.* — D. Locotenent Pastravanu din str. Spancioc 2, a reclamat poliţiei că necunoscuţi i-au furat din casă toată ligeria familiei.

— D. Alex. Barnea din str. Tufescu, a reclamat că eri necunoscuţi s'au introdus în casă şi i-au furat un ceas de aur de pe masă, precum şi mai multe haine din dulap.

x **Producţia Conservatorului** are loc mâne la ora 3 p. m. în sala şcolii, reprezintându-se cele mai impresionante scene din renumitele piese „Medeea" de Grillparzer, «Intrigă şi amor" de Schiller şi „Magda" de Sudermann.

Interpretarea este susţinută de cele mai talentate elemente ale distinsei profesoare d-na *Agatha Bârsescu*, în frunte cu d-nii E. Nabunelli, Th. Costruş, M. Cherbes, Gh. Popovici şi d-rele S. Bârsan, E. Linde, Daniliuc, M. Cărăuşu, etc...

Se prevede un deosebit succes.

x *Magazinul de Coloniale PINCU KAHANE*, în str. Cuza Vodă 83, vinde numai vinuri Bădărău în sticle înfundate şi cu capsulă de origină. Preţurile de reclamă, socotite pe litru, sunt următoarele:

| | |
|---|---|
| Bordeaux 1927 | lei 24 |
| Alb Superior 1927 | „ 20 |
| Tulburel recomandat | „ 16 |
| Viţă de Cotnari 1924 | „ 40 |
| Riesling 1922 | „ 80 |
| Bordeaux 1924 | „ 120 |
| Viţă de Cotnari 1921 | „ 100 |
| Tămâios 1921 | „ 150 |

# ULTIMA ORA

## Conspirațiune misterioasă impotriva leului

### O filsificare curioasă.—Anchetă ordonată de guvern

**București 8.— Guvernul a ordonat o amănunțită anchetă pentru a stabili cum s'au făcut manevrele pentru scăderea leului și motivele care i-au îndemnat pe speculanți să încerca discreditarea valutei naționale.**

**S'au găsit indicii că conspirațiunea împotriva leului a fost urzită la noi în țară.**

**Se fac cercetări în special la postul de radio-difuziune din București, de unde, în ziua de 5 Decembre, s'au transmis în mod greșit în străinătate declarațiile d-lui Burilleanu, guvernatorul Băncii Naționale și anume, i s'a atribuit afirmația că scăderea leului s'a produs din cauza greutăților de plată ale statului român. In realitate d. Burilleanu nu făcuse asemenea declarații și rămâne de văzut cine și din ce motiv a comis falsul.**

**Ancheta continuă.**

## D. Maniu

### salutat la Ungheni

Ungheni 8.— Astăzi dimineață la orele 7 jumătate acceleratul de Chișinău, cu care călătorește primul ministru a sosit în gara Ungheni. In întâmpinarea d-lui Maniu au ieșit populația Unghenilor și numeroși săteni din împrejurime, în frunte cu d. Pan Halipa, ministrul Basarabiei.

D. Halipa a oferit primului ministru tradiționala pâne cu sare, asigurându-l că în Basarabia domnește liniștea cea mai perfectă.

D. Iuliu Maniu, a răspuns mulțumind populației pentru primirea făcută.

Apoi trenul a plecat mai departe spre Chișinău.

## Incordarea politică

### între sîrbi și croați

*Belgrad 8.— Ziarul „Pravda" precizează că în consiliul de miniștrii s'a hotărît aplicarea severă a legii pentru apărarea statului, contra tuturor aceloro care au participat la evenimentele sîngeroase dela 1 Decembrie.*

*Vor fi dizolvate toate asociațiile care s'au dedat la atacuri contra așezământului constituțional al statului. De asemenea se vor aplica aspre sancțiuni împotriva celor care fac propagandă în străinătate în contra statului iugoslav. Sînt vizați direct conducătorii blocului croat.*

## UN NOU PRETENDENT

### LA TRONUL POLONIEI

### REGELE PAVEL I

Varșovia (Ceps). Numărul pretendenților la tronul Poloniei s'a mărit încă cu unul. El este prințul Salvator Riedel ki care ar fi un urmaș al lui Borislav II.

El își asumă titlul de rege al Poloniei, ca Pavel I. Pretențiunile sale la titlul de rege, i-au fost recunoscute de asociația aristocraților polonezi din Canada.

Prințul Pavel își are biroul său precum și ofițeri ai curții.

Puterile sale regești le-a «valorificat" pînă în prezent prin câteva acte: A publicat în America o proclamați în care spune că așteaptă momentul în care poporul să ceară întoarcerea lui în Patrie și convoacă un congres al națiunii polone, spre jininduse pe textul constituției din 3 Mai 1791.

El a mai publicat un protest contra declarațiilor președintelui german Hindenburg făcute în Silezia superioară. Protestul său a fost primit în mod cu totul simpatic în cercurile poloneze din America.

Zilele acestea „regele" Pavel I a înființat un ordin a „coroanei Piaștilor" și și-a completat curtea regală. In Polonia proclamațiile sale au fost primite ca un lucru foarte distractiv.

## Sinucidere

București 8. — Tânărul Adolf Hainek, în etate de 18 ani, funcționar la biblioteca fac. de med. s'a sinucis eri în localul facultății trăgându-și două focuri de revolver în partea stângă a pieptului. Un glonte a perforat inima, așa că moartea a fost instantanee. Cauzele sinuciderii nu se cunosc.

## Un caz extraordinar

### de perversiune sexuală

Sofia 8.— O curioasă afacere psiho-patologică a provocat senzație în întreg orașul.

Institutorul Verinov a corupt 20 eleve sub vârsta de 10 ani.

El avea purtări obscene în școală față de eleve, pe care le educase în acest sens; apoi Duminica ua câte una din ele într'o librărie, proprietatea lui, și comitea acte imorale. Deseori săvârșea efectiv imoralități, chiar în orele de clas cu toate elevele împreună.

Verinov a lucrat astfel timp de trei ani. Faptul s'a cunoscut prin aceia că a venit în școală o elevă nouă nedeprinsă cu isprăvile acestui curios profesor. Satirul a fost arestat. Indignarea în Sofia este generală.

## Intrevedere Mihalache-Petrovici

### Spre o defecțiune averescană

**București 8. — O întrevedere a avut loc astăzi între d-nii I. Mihalache, ministru de domenii, și I. Petrovici, fruntaș averescan.**

**Cu acest prilej s'a răspândit din nou versiunea că grupul Petrovici—Garoflid—Manoilescu va trece la partidul național țărănesc.**

**E vorba ca faptul să se consume imediat după alegeri.**

## Spirtul otrăvit

București 8.—Ieri s'a depus rezultatul analizei viscerelor celor doi săteni din Călărași, care au murit bând rachiu. S'a stabilit că moartea se datorește spirtului metilic,

In consecință depozitarii Schraber și Haimsohn, precum și complicii lor vor fi dați în judecată.

## Merge greu

### cu povestea dezarmării

Geneva 8. —Comisiunea de pe lângă Liga Națiunilor însărcinată cu examinarea problemei fabricațiunii armelor, și-a încheiat lucrările neputând ajunge la nicio soluție, deoarece fiecare delegat și-a păstrat vechiul punct de vedere.

O viitoare consfătuire se va ține la o dată care va fi anunțată ulterior.

## Starea regelui Angliei

Londra S.—Ziua de ieri n'a fost liniștită pentru regele bolnav. I s'a făcut radioscopie și i s'au aplicat puncte de foc. Inflamațiunea s'a localizat la plămîn și la pleura dreaptă. Situația generală neschimbată.

## Modernizarea cu forța

Londra 8.—Din Kabul se anunță că regele Amanulah al Afganistanului, a reușit să înfrângă triburile rebele din sudul regatului, care se opuneau la reformele europene ordonate de rege.

**Totuș Amanulah nu vrea să se folosească de victoria armelor, ci va sta în tratative, pentru a convinge pe șefii triburilor.**

## Amânările la încorporare

Cercul de recrutare anunță: M. R. cu ordinul No. 47712 din 12-XI 1928 a aprobat a mai beneficia în mod excepțional de amânare de studii pe anul 1928 | 1929, a tinerilor die ctg. 1929 și mai vechi care se găsesc în ultimul an de studiu al școalelor din țară a căror absolvență dă dreptul la beneficiul art. 52 L. R. Generale și actele sprijinitoare pentru amânare de studii, vor fi depuse la Minis. de Răsb. secția Recrutărei și la Cercul de Recrutare respective până la 31 Ianuarie 1929.

Tinerii din această categorie sunt obligați a depune diplomele sau certificatele de absolvire până la 10 August 1929, pentru a fi însumați în condițiunile Art. 52 L. R.; iar acei care nu se vor executa sub nici un motiv nu li se vor mai acorda noi amânări și vor fi încorporați pe întreg termenul de serviciu.

## Sancțiuni

### împotriva comuniștilor

Bucureșți 8.—D. prim-procuror Codin-Ștefănescu a terminat cercetările în chestia tulburărilor muncitorești dela „Dacia" și din Calea Văcărești.

Au rămas arestați Al. Șoldan, N. Gălățeanu, Simon Litvach și A. Petrescu. Contra lor s'a deschis acțiune publică pentru ultraj cu lovire.

## Curajul unei eleve de liceu

### în luptă cu un hoț

In cercetările siguranței se află o periculoasă bandă de spărgători.

Principalul hoț a putut fi prins grație curajului unei tinere fete de liceu Anuta Cohn.

Eleva, fiica bacanului Cohn din Piața Tg. Cucului—venind acasă eri seara în str. Sft. Sava —a zărit un necunoscut care tocmai ieșea din casă pe fereastră, având în spate o boccea.

Eleva a sărit asupra hoțului și a reușit să-l oprească în loc. In acelaș timp a dat alarma. Hoțul văzându-se descoperit, s'a smuls din mâinele fetiței și a luat-o la fugă.

Copila s'a luat după el, reușind să-l ajungă din nouă și să-l prindă de haina. Hoțul s'a smuls iarăș și sărind un gard, s'a refugiat într'o curte vecină, unde s'a ascuns într'o cușcă de păsări.

Intre timp însă a ieșit lumea din casă, și văzând lupta dintre hoț și copilă, a sărit în ajutorul elevei.

Hoțul a putut fi astfel descoperit în cușcă și predat sergentului din pont.

Comitetele comunale primesc zilnic numeroase plângeri dela sătenii cărora nu li s'a dat pământ.

## In urma catastrofei dela Recea

București 8.—Comisia ceferistă de anchetă a depus ieri raportul în chestia castrofei de la Recea.

Pagubele materiale se avaluează la 8.3000.000.

Sânt vinovați: acarul Marin Voinea, care a fost destituit din serviciu; impiegatul Vasile Ion, care a fost pedepsit cu escluderea pe două luni din serviciu și mecanicul Ion Amza, care a fost esclus pe două luni și cu întârziere dela avansare.

## Evrei,

Veniți cu toții la marea întrunire convocată de partidul Național Țărănesc al care vor lua cuvântul toți conducătorii Organizației Eșene în frunte cu

**Dl. Ministru N. Costăchesou**

## Evrei,

la această întrunire se vor desbate pe larg toate chestiunile care interesează populația evreiască, arătându-se punctul de vedere al guvernului asupra acestor chestiuni.

Veniți deci în număr cât mai mare la întrunirea care va avea loc

**Sâmbătă 8 Decembrie ora 4 jum. p. m. în localul Școlii Cultura**

## INFORMAȚII

x *In ultimul moment s'a anunțat că d. dr. N. Lupu nu poate sosi în localitate decît Luni după amează, așa că întrunirea anunțată pe mîne, va avea loc Luni seara la ora 8, în sala „Cultura".*

x *Leul la Zürich a cotat astăzi 3.10.*

x *Alt consiliu dizolvat.* — Prefectura de județ a fost înștiințată că primarul, delegațiunea permanentă și consiliul comunal dela Pocreaca (Iasi) ar fi părăsit primăria și nu se mai ocupă de administrația comunală.

Astăzi dimineață delegațiunea permanentă județeană a hotărât dizolvarca consiliului comunal dela Pocreaca, și instituirea unei comisiuni interimare care să gireze afacerile comunei până la viitoarele alegeri.

x **Școlare.** — D-l Gh. Mitru prof. la școala comercială din localitate, a căpătat un concediu. D-sa va fi suplinit de d-l M. Stan.

— D-l P. Vachnowschi a fost confirmat învățător la școala No. 2 din Ataci-Soroca.

— D-na Ana Mihail dela școala No. 3 din Bălți a fost detașată la școala No. 4 din acelaș oraș.

— D-ra Leonora Antoniu absolventă școalei de industrie casnică, a fost numită maiestră ajutoare în locul d-rei Petrescu Elena Iași.

— La inspectoratul școlar s'a primit demisia d-lui prof. Capverde Ion de la gimnaziul din Tg. Frumos.

x Ministerul de Interne a comunicat prefecturei noastre că din cauza lipsei de fonduri și a timpului nefavorabil, se amână înființarea școlilor agricole, profesionale și de meseriași, care urma să fie înființate în județul Iași.

x *Primim din partea Direcțiunei Teatrului Național următorul comunicat: „In vederea pregătirii repertoriului de sărbători, spectacolele societății Dramatice, vor avea loc în următoarea ordine:* **Marți. Joi, Sâmbătă, Duminică** *matineu și seara.*

x Intr'o informațiune publicată ieri în ziarul nostru s'a strecurat o eroare: fiind vorba despre d. Cocriș fostul intendent al prefecturei de județ; în gazetă a apărut greșit Costriș. Facem cuvenita rectificare.

x In urma hotărârei d-lui prefect V. Petrovanu, în județul nostru s'a început alcătuirea comitetelor comunale de trei persoane pentru adunarea plângerilor sătenilor cari au fost neîndreptățiți la împroprietărire.

x **Apel la inimile caritabile.** — In Strada Palat No. 2 locuește bătrânul Vavila Ivanov, rămas pe drumuri în toiul iernei, deoarece un incendiu i-a distrus vechea locuință unde își adunase și alimentele necesare până la primăvară.

Publicul inimos este rugat să trimeată ajutoare în bani alimente și îmbrăcăminte la adresa mai sus menționată căci prin aceasta face o operă caritabilă.

ECOURI

— Membrii Organizației *Zeirei-Zion* (*Hitachdut*) sunt rugați a veni la adunarea ce va avea loc astăzi Sâmbătă 8 Decembrie ora 6 p. m. în localul Organizației Sioniste str. Palat No. 2.

La ordinea zilei ehestiuni importante.

— *Asociația funcționarilor de bancă,* organizează un **Mare bal** în seara zilei de 15 Decembrie, în saloanele Societății de Sport și Muzică.

Diferite surprize și distracții. Orchestra jazz **Fuhrman** va delecta publicul vizitator. Mare Cotillon. Se va petreoe admirabil până în zori.


**Doctor H. SIRCHIS**
fost intern de spital
**Boli Interne și Venerice**
tratează după ultimele metode științifice.
Consult. 8-10 a. m. și 2-7 p. m.
**Iași, str. Cuza Vodă 9**
vis-a-vis de **Prefectura Poliție.**
**Pentru săraci gratis**



## Nu lăsați avutul în voia soartei! Asigurați-vă contra incendiului la „Asigurarea Românească"

**Iași, str. Lăpușneanu 40** tel. 192

**care vă oferă mari rabaturi la prime și vă acordă înlesniri de plată.**

Chemați-ne printr'o cartă postală sau telefonați-ne și venim la domiciliu D-vstră.


*Spectacole.*— La Sidoli se reprezintă numai azi și mâine „Théodore & Cie" noua comedie dramatică pariziană cu Cocantin în primul rol.— Al 2-lea film Pasiunea marei ducese e o dramă puternică de mare succes.

— —

La Elisabeta de asemenea numai azi și mâine: Frații după romanul, «Oerwandlung». extra ordinară dramă cu o superbă interpretare și bogății în montare. Succesul stagiunei. — Al 2 lea film, o mare dramă de aventuri.


DOCTOR
**Isac Avram**
specializat la clinicile din Pavia Milano și Genova
*Boli interne, Sifilis, Venerice Băi de lumină* (Phototherapie) *Raze* Ultraviolete, *Raze* Infraroșii. *Diathermie,*
*Ele trotherapie:* tratament electric prin curent galvanic, faradic, de înaltă frecvență, sinusuidal; endoscopie, cauterizare, masaj vibratoriu, băi hidro-electrice, etc.
strada Costache Negri No. 1
vis-a vis de Farmacia Zfass (Esculap).
*Consult. 8-10 a. m.; 3-6 p. m.*

DOCTOR
**L. HEITEL**
**MAMOȘ**
*De la clinicile din Berlin, Viena Frankfurt*
**Boli de femei și nașteri**
*Str. Săulescu 2 (alături de Biserica Talpalari)*
Consultațiuni 4—7 p. m.
*Pentru săraci gratis zilnic*

DOCTOR
**OVIDIU CORDESCU**
**Boli și operațiuni de NAS, GÂT și URECHI**
Consult. 3 jum. — 6 jum.
**Iași, str. Lăpușneanu 27**

DOCTOR
**Natalia Schleier**
de la clinica din Viena
**Specialistă în boli de femei și copii, Nașteri**
*Consult. 2—6 p. m.*
**s'a mutat str. Păcurari 21**

DOCTOR IN MEDICINĂ
**M. WECHSLER**
Specializat în Franța în
**ARTA DENTARĂ**
**Boli de gură și de dinți**
Consult. 9-12 și 2-7 p. m.
**IAȘI, Str. Ștefan cel Mare 13**
Casele Leon Mayer

DOCTOR
**Sebastian Pineles**
medic de spital
Specializat la Paris și Viena
**în boli de copii și sugaci**
RAZE ULTRAVIOLETE
Consult. 2—4 p. m.
*str. Gh. Mârzescu 16, etaj*
(Casele foste Kessim)

**Doctor A. Dascăl**
**BOLI DE COPII ȘI INTERNE VENERICE ȘI SIFILIS**
Tratamentul radical al Blenoragiei acute și cronice; al sifilisului în toate perioadele boalei. **BĂI DE LUMINĂ. RAZE ULTRAVIOLETE** tratează: *copii* rachitici, anemici, limfatici, slabi, convalescențe; *adulți* reumatici, artritici, adenite, furunculoze, sciatica, afecțiunile pielei și păr. — Consult. și tratament 10—12 a. m. și 2—8 seara.
IAȘI STR. CUZA-VODĂ 42 (casele Cristofor) vis-à-vis de Camera de Comerț


✝

Indureratii Lucia Crupenski soție, Alexandru, Marcella, Jeana și Constantin, fii și fiice, Nicu Crupenski, frate și familiile Crupenski, Greceanu, Vârnav, Bogdan, Kogălniceanu, Rosetti, Ghica, Beldiman, Romanescu, Palladi, Rallet, etc. au durerea a vă a uce la cunoștință încetarea din viață a prea iubitului lor

**CONSTANTIN S. CRUPENSKI**
fost deputat, senator, primar, prefect

săvârșit din viață în dimineața zilei de 7 Decembrie cor.

Inmormântarea va avea loc Duminică 9 Decembrie 1928 la cimitirul Eternitatea, iar ceremonia religioasă se va oficia la domiciliul defunctului din strada Lățescu la ora 2 jum. p. m.

*Consiliul de Administrație și Direcțiunea Băncii Iașilor* anunță cu profund regret încetarea din viață a președintelui său

**CONSTANTIN CRUPENSKI**

și roagă pe domnii acționari să participe la ceremonia înmormântării care va avea loc Duminică 9 Decembrie ora 2 jum. p. m.

Cortegiul va pleca de la locuința defunctului din str da Lățescu.

*Societatea Comunală de Electricitate din Iași* și Consiliul de Administrație al ei, cu adâncă părere de rău aduce la cunoștința Domnilor acționari încetarea din viață a lui

**Constantin S. Crupenski**
Președintele Consiliului de Administrație

rugându-i a lua parte la ceremonia funebră care va ave loc Duminică 9 Decembrie 1928 ora 2 jumătate p. m.

*Funcționarii si Lucrătorii Societății Comunale de Electricitate din Iași* cu adâncă părere de rău aduce la cunoștința Domnilor Acționari încetarea din viață a lui

**Constantin S. Crupenski**
Președintele Consiliului de Administrație

rugându-i a lua parte la ceremonia funebră care va avea loc Duminică 9 Decembrie 1928 ora 2 jumătate p. m.

Grupul **„Toimhei Zeikeinim"** cu multă părere de rău anunță pierderea prea scumpei lor

**Mina Oișie**
Secretara Grupului

răpită în floarea vrâstei, de 18 ani, după o grea și scurtă suferință și roagă toți membrii și cunoscuții să ia parte la înmormântarea care va avea loc mâine Duminică 9 Decembrie ora 1 p. m. Cortegiul funebru va porni dela Spitalul Dr. Ghelerter str. Ghica Vodă.

# Ştiri din ţară şi străinătate

ASPECTE

## Uerismul antisemit

(Continuarea din pag. I-a)

raclaj, era cel mai puţin chemat să dea lecţii studenţimei, lecţii de demnitate care nu pot fi primite dela un transfug politic.

Ueriştii şi-au pierdut capul; înregimentaţi în partidul liberal, i am văzut apăraţi de „Universul". Gazeta celui mai odios antisemitism, gazeta lui Stelian Popescu şi a lui Bacalbaşa cari au cîntat osanale profanatorilor de sinagogi din Oradea, Cluj şi Tîrgul Ocna, a fost singurul organ de presă care a luat apărarea ueriştilor şi numai în coloanele „Universului" şi-a găsit loc protestul plin de minciuni adresat Inaltei Regenţe de către învinşii de Miercuri seara.

Trebuia să fixăm aceste trei fapte cari nu pot fi dezmînţite; trebue să atragem atenţia opiniei publice asupra mentalităţii ueriştilor cari — în desnădejde — au dat mâna cu antisemiţii dela „Universul" după ce s'au cartelat cu d. Găgăuţă Tătărescu autorul moral al devastărilor de anul trecut şi — în aceeaşi desnădejde — au pornit furioşi în contra studenţimei evreeşti.

Nu ştim ce va fi la noua întrunire a ueriştilor; dar credem că, dacă ea va avea loc, organizatorii ei vor trebui să dea socoteală de atitudinea lor care — de Miercuri până azi — s'a demascat pedeaîntregul.

G. SPINA

## Amendarea

### unor cârciumari din Vaslui

Administraţia financiară Vaslui a înaintat eri Ministerului dosarul în legătură cu descinderile făcute la engrosistul de vinuri Gabler din Vaslui şi la mai mulţi alţi comercianţi detailişti.

Administraţia financiară a aplicat o amendă de 100,000 le pentru contravenţie la legea fraudelor în vinicultură. Deasemenea s'au aplicat amenzi şi comercianţilor detailişti, care au pus în vânzare vin falsificat.

Dosarul a fost înaintat ministerului pentru confirmarea amenzei.

## Din BOTOŞANI

Botoşani 8.—Grupul dezident al partidului naţional liberal în frunte cu d. Hangan, a depus o listă de candidaţi aparte. Organizaţia oficială liberală a introdus contestaţie la comisia centrală electorală contra semnului dezidenţilor deoarece acest semn (două linii verticale într'un cerc) s'ar confunda cu semnul listelor oficiale ale partidului liberal.

Comisiunea electorală găsind cererea întemeiată, a dispus ca lista liberală dizidenţă să nu aibe nici un semn în actualele alegeri.

— *Morţi subite.*— De eri se observă în oraşul nostru o ciudată epidemie de morţi subite. Astfel eri după amiază a murit în plină stradă în piaţa Ferdinand brutarul Şae Covrigaru în etate de 40 ani, iar azi dimineaţă a căzut mort în faţa halei tînărul Sin Şol Haim în etate de 16 ani.

**Ziarul „Opinia" se găseşte până la ora 1 noaptea la Regia de sub Hotelul Traian.**

## „OPINIA"

### literară şi artistică

(Continuarea din pag. I-a)

rile de artă dramatică ale marelui regisor german Max Reinhardt. Dealtfel Reinhardt a apreciat talentul dansatoarei negre şi a încredinţat-o că prin muncă şi răbdare va putea ajunge o actriţă de seamă. Şi Josephina s'a ambiţionat...

**Piese originale**

Ultima recoltă de piese originale anunţă următoarea listă: „Amantul anonim" de Ion Minulescu, „Fratele păgân" de N. Iorga. „Marcel et Marcel" de N. Kiriţescu, „Omul zilei" de Ion Sân Giorgiu şi „Sam, poveste pentru mine, pentru tine şi pentru el" de George Mihail Zamfirescu (autorul „D-rei Nastasia").

**Diferite ştiri**

— *Cécile Sorel*, ilustra actriţă franceză, şi-a anunţat sosirea la Bucureşti, unde va da un singur spectacol şi va ţine câteva conferinţi.

— *„Politica culturală"* este titlul unui volum recent apărut al distinsului actor bucurestean d. I. Livescu. Autorul divulgă influenţele ticăloase ale politicii în teatru şi dă sfaturi minunate regisorilor nepricepuţi şi actorilor care stâlcesc limba.

— *Marele actor* american Joe King s'a sinucis din cauza neurasteniei.

**Misiunea femeii**

Scriitoarea franceză Cottin, vorbind despre misiunea femeilor în literatură, a spus:

„Femeia care consimte a scrie în loc de a inspira, abdică de la un imperiu. Aceasta înseamnă a deveni preot, atunci când eşti Dumnezeu".

**Parisul**

oraşul visat, metropola luminoasă, este zugăvit în culori vii de talent l variat al aceluia ce a fost *Steuerman-Rodion*, în volumul său „O toamnă la Paris", apărut recent în vitrinele tuturor librăriilor.

## Un cămin călugăresc la mânăstirea Agapia

### O donaţie a d-nei Zoe Mârzescu

Mitropolia Moldovei a primit astăzi o adresă din partea d-nei Zoe Mârzescu prin care distinsa noastră concetăţeană arată că donează suma de 100.000 lei Mânăstirei Agapia.

Cu această sumă donatoarea doreşte să se înfiinţeze un cămin pentru maicile de la mânăstire, în casele vechi care i-au fost puse la dispoziţie de către I. P. S. S. Mitropolitul Pimen, pe timpul vacanţei de vară.

Inaltul Chiriarh al Moldovei a primit cu satisfacţie această frumoasă donaţiune şi a aprobat să se amenajeze căminul dela mânăstirea Agapia.

Acest cămin va purta după dorinţa donatoarei, numele regretatului G. G. Mârzescu, şi va lua fiinţă vara viitoare.

I.P.S.S. Mitropolitul Pimen a mulţumit d-nei Zoe Mârzescu pentru frumosul gest, şi tot odată a dispus luarea măsurilor de cuviinţă pentru realizarea căminului dela Mânăstirea Agapia.

## Hotărîrea senatului universitar

### în chestia zilei de 10 Decembre

Senatul universitar în şedinţa de aseară, luând cunoştinţă de agitaţiile care se încearca printre studenţi, a hotărît:

1) A se conforma instrucţiunilor primite dela ministrul Instrucţiunii.

2) Universitatea va funcţiona şi în ziua de 10 Decembrie, ţinându-se în mod regulat toate cursurile. Studenţii cari doresc să sărbătorească ziua aceasta, vor fi liberi s'o facă, dar în afară de Universitate; în acest scop se poate da voie ca să se ţie un serviciu religios într'o biserică, apoi o şedinţă într'o sală în afară de Universitate.

Profesorii universitari speră că faţă de această atitudine, în ceea ce priveşte ideile şi sentimentele unora dintre studenţi, aceştia apreciind acest act de toleranţă al autorităţilor şcolare, vor răspunde la fel, respectând părerile şi ale profesorilor şi ale colegilor lor, care ar voi să vie la cursuri în acea zi.

## Rezultatul anchetei

### asupra zădărnicirei întrunirilor U. E. R.

Astăzi dimineaţă d. V. Petrovanu, prefectul judeţului, a continuat ancheta asupra zădărnicirei întrunirilor Uniunei Evreilor Români.

D-sa a audiat şi pe ziaristul L. Paul, care a arătat cum a avut loc scandalul din sala Lojei B'nei Brith, deoarece la „Gheltzer" oratorii U. E. R. nici n'au venit.

D. Paul a declarat că la Loja B'nei Brith, d. dr. Filderman începând să-şi rostească cuvântarea, i s'au pus din azistenţă întrebări privitoare la activitatea sa în parlamentul liberal, din care cauză s'a provocat vacarm.

Ziaristul Paul a încheiat arătând că nici d. avocat Steiu şi nici un alt membru al partidului naţional-ţărănesc n'au avut nici un amestec în zădărnicirea întrunirei U. E. R.

*

D. prefect Petrovanu, audiase înainte pe reprezentanţii U. E. R., d-nii Poper şi Kiva Ornstein, Col. Dumbravă, prefectul poliţiei şi comisarul Căpriţă, care era de serviciu.

D. prefect de judeţ a încheiat ancheta, stabilind că la „Gheltzer" auditoriul fiind format din partizani ai blocului muncitoresc şi studenţi sionişti, oratorii U. E. R. nici n'au mai venit.

La loja „B'Nei Brith" nu s'a putut ţine întrunirea, deoarece auditoriu format deasemenea din partizani ai blocului muncitoresc şi studenţi sionişti au primit pe oratorii U.E.R cu ostilitate, neîmpărtăşind atitudinea ueristă. In ce priveşte acuzaţia ce o aduc conducătorii U. E. R. că poliţia n'a intervenit, ancheta a stabilit că nici nu s'a cerut concursul poliţiei de către persoane îndreptăţite şi care n'a înţeles să intervie din proprie iniţiativă deoarece dispoziţiile generale sunt de a menţine ordinea în exterior, cea din sală privind pe cei care au convocat întrunirea.

Rezultatul anchetei a fost comunicat ministerului de interne.

Rep.

## Indrăzneaţă încercare de jaf

### în Tataraşi

O îndrăzneaţă încercare de jaf s'a comis astă noapte în cartierul Tataraşi.

Răufăcători rămaşi necunoscuţi s'au introdus în cârciuma d-lui Iordache Mateiescu din str. spitalul Paşcanu No. 18, prin spargerea unei uşi de la bucătărie.

Unul din indivizi a legat în pat pe servitoare şi pe când celălalt încerca să-i pue un căluş în gură, fata a dat alarma începând să ţipe.

Fiind simţiţi, hoţii au renunţat de a-şi mai duce planul până la capăt şi au dispărut.

Poliţia începând imediat cercetări pentru descoperirea îndrăzneţilor spărgători, a stabilit că unul din ei era îmbrăcat în haine femeieşti.

După indicile căpătate, arestarea lor nu va întîrzia.

## Alte arestări

### în jurul asasinatelor din Bivolari

Ieri a fost arestată o şatră de ţigani în pădurea Ţuţora de lângă Iaşi, în legătură cu dublul asasinat din Tg. Bivolari-Iaşi.

Ţiganii aveau patru căruţe în care s'au găsit ascunse numeroase obiecte de furat.

Mâine dimineaţă ţiganii şi obiectele găsite la ei, vor fi aduşi la Iaşi; de asemenea voi fi chemate la Compania de jandarmi şi rudele soţilor Solomon din Bivolari,—pentru ca aceştia să vadă lucrurile ţiganilor şi să se constate dacă sunt furate de la bătrânii comercianţi cari au fost asasinaţi în împrejurările cunoscute.

## Concursul de frumuseţe

### al ziarului „Universul"

Ziarul „Universul" a organizat un concurs pentru alegerea celei mai frumoase femei din ţară. Candidatele trebuie să întrunească următoarele condiţiuni: 1) Vrâsta de 16—25 ani; 2) să nu fie măritată; 3) să aibă o profesiune onorabilă, trăind la părinţi sau din munca ei, şi 4) ţinuta de oraş sau de seară.

Pe ziua de 6 Ianuar 1929 se vor prezinta la Iaşi concurentele din judeţele Iaşi, Botoşani, Neamţ, Fălticeni, Roman, Vaslui, Fălciu, Bacău, Bălţi, Dorohoi şi Soroca.

*In seara de 20 Dec. 1928 la oara 9 va avea loc în SALA ELYSÉE*

**O CINĂ**

*dată de Societatea de Binefacere MARIA A. CATARGI în folosul Azilului întreţinut de această societate. Comitetul va face tot ce îi stă în putinţă pentru ca această* **CINĂ** *să fie într'adevăr distractivă. Dansul, orchestra FUHRMAN. Serpentine, Baloane, etc., nu vor lipsi. Se vor distribui premii de dans, de eleganţă şi de frumuseţe IN COSTUL BILETULUI DE 200 LEI SE CUPRINDE PREŢUL MESEI ŞI INTRĂREI*

# INFORMAŢIUNI

x **Miniştri prin Iaşi.** — Astăzi dimineaţă a trecut prin gara Iaşi d-nii Iuliu Maniu, prim-ministru, însoţit de d-nii Costăchescu, ministrul Instrucţiunei şi Aurel Viad, ministrul cultelor şi artelor, în drum spre Chişinău, unde va avea loc astăzi o mare adunare naţional-ţărănistă.

Primul ministru şi ministrul artelor se vor înapoia deseară în Capitală, iar d. Costăchescu va rămâne în localitate.

Astăzi dimineaţă a sosit în Iaşi şi d. Ed. Mirto, subsecretar de Stat la Interne, care s'a înapoiat din inspecţia din Basarabia.

D-sa a rămas în localitate până la orele 3 după amiază, când a plecat spre Bucureşti.

x Astă noapte la orele 11 în urma unei certe, individul Tud. Constantinescu a înjunghiat'o pe iubita sa Sofia Bulai, servă la d-na Panu din str. Carp 7. Victima a fost internată într'un spital iar el arestat.

x Guvernul a hotărît ca să se permită studenţimii serbătorirea zilei de 10 Decembre, însă fără manifestaţiuni de stradă şi fără a se suspenda cursurile la Universităţi.

x *Testamentul lui A. Goilav.* — S'a aflat pe cale particulară că Antonel Goilav asasinat la Botoşani în împrejurările cunoscute, a lăsat un testament prin care lasă o parte din avere pentru înfiinţarea unei şcoli de băeţi care să poarte numele de „Anton", iar alte diferite sume de bani prietenilor săi mai apropiaţi.

Se spune că testamentul ar conţine şi unele dispoziţiuni curioase.

**Cetăţeni,**

ridicaţi-vă cărţile de alegători dela judecătoriile respective.

Conform legii electorale, cetăţenii care nu vin la vot *sunt daţi în judecată şi pedepsiţi aspru.*

x Curtea de apel secţia I-a a judecat eri apelurile parchetului de Fălticeni şi al elevului H. H. Rozen—fiul Rabinului Rozen din Fălticeni, acuzat de lese majestate.

In prima instanţă — elevul a fost condamnat la o lună închisoare.

Curtea a respins ieri ambele apeluri.

x *Greva foamei.* — Deţinutul Anton Gheorghiu, arestat pentru cumul de furturi se află în a 9 zi de greva foamei, în penitenciarul Galata din Iaşi.

x Doctorul **BRENER**, *specialist mamoş*, boli de femei, consultă dela 2 până la 6 p. m.

x Parchetul de Botoşani a dat ordonanţă de neurmărire a fraţilor Barasch, conducătorii fabricii „Geamul Moldovei" din Hârlău, care erau acuzaţi de nereguli şi falşuri de către coproprietarul fabricii, d. Mişu Landman. Impotriva ordonanţei de neurmărire, d. Landman a făcut opoziţie.

x Membrii Societăţei, *„Propăşirea Iaşilor"* se întrunesc astă seară la ora 6 jum. în şedinţă plenară sub preşidenţia *D-lui Prof. Eug. Herovanu*, la sediul Asociaţiunei Medicilor şi Naturaliştilor dela Muzeul de istorie naturală din str. I. C. Brătianu.

La ordinea zilei:

1. Comunicări.
2. Ratificarea înfiinţărei secţiunei a 5-a, care se va ocupa de chestiunea locuinţelor eftine.
3. Fixarea datei pentru conferinţa publică în acest scop.

x D-nii J. Gorgos, C. Panaitescu, Giurgiureanu, Calognom şi alţii, au demisionat din organizaţia de Dorohoi a partidului averescan, fiind nemulţumiţi de şefia locală a d-lui Cezar Papacostea.

x Comitetul Băncei şi a cercului cultural c. f. r. s'a întrunit aseară şi a fixat programul de activitate pentru anul 1929,

x Reluându-şi activitatea pe anul 1928-29, societatea Anatomo-Clinică, de sub preşidenţia d-lui Prof. Dr. Bacaloglu, va ţine prima şedinţă a anului Duminecă 9 Decembrie ora 10,30 dim. în sala de curs a Clinicei Medicale.

x *Pensionarii* din ţară care vin cu interese la Iaşi, să se adrese pensionarului Teodor Maxim, strada Sărărie 15 Iaşi, pentru a le înlesni găzduire fără plată, după putinţă, sau cel mult jumătate din costul tarifal la hotele cu care a luat înţelegere, până ce va lua fiinţă căminul proectat.

x Societatea de Neurologie, Psichiatrie şi Endocrinologie, de sub preşidenţia d-lui prof. Dr. Parhon va ţine şedinţa Duminecă 9 Dec. ora 9,30 dim. în sala de curs a Clinicei Medicale.

x Ieromonahul G. Ifrim, dela Sf. Maria-Botoşani, care s'a făcut vinovat de abateri de la regulile duhovniceşti, a fost trimis la mânăstirea Neamţ.

**MONTMARTRE**

**la Miezul Nopţei**

după

**Minuit... Place Pigalle**

de Maurice Dekobra

cu Nicolas Rimski etc.

Luni 10 Dec. la *Elisabeta*

**EVREI** **VENIŢI**

**Luni 10 Decembrie ora 9 seara la**

**Intrunirea Publică**

**ce are loc**

**în sala ORGANIZAŢIEI SIONISTE**

**din strada Palat No. 2**

la ordinea zilei fiind:

**Evreii şi situaţia politică**

Referenţi:

**Ilie I. Mendelsohn, Dr. Isac Avram, Prof. A. Weissberg, Avocat Beno Marcus, Avocat B. Ghelpner şi alţii.**

## Academia de la Guranda

(Continuare din pag. I-a)

Am aflat însă că pe la sate se obişnueşte acest fel de distracţie.

*

Pe vremea aceia se vâna foarte mult cu copoii. Odată strînsă recolta de pe câmp, se adunau boerii unii la alţii şi nu se ţineau de cât de vânat. C.C. Ionică era renumit pentru copoii lui. Avea puşcaşi tocmiţi cu anul care să-i poarte şi să-i îngrijească. Puşcaş şef era un adevărat plăeş de pe vremuri; îmi aduc aminte că'l chema Baidac.

Parcă-l văd şi astăzi. Un om ca de vre-o 45 de ani, cu o faţă aspră, mustăţile tuşinate, ochii mici şi grozav de pătrunzători, piele mari negre pe care avea grijă în fiecare dimineaţă să le dea cu unt proaspăt. Pe cap purta o pălărie de păslă neagră cu borurile mari, era totdeauna îmbrăcat cu un sumăeş scurt până, în picioare opinci de talpă lucrate de el şi legate cu şnur uegru de păr de cal, până peste glezne. O puşcă cu două ţevi, cu capse, un „mortimor" englezesc dată de stăpân. Torba de piele neagră cu alămuri pe ea şi la şold un corn de ţap lucrat artistic de el pentru chemat câniî; când îl punea la gură şi'l umfla, se auzia cine ştie de unde.

Aproape fiecare din copoi lui C. C. Ionică îşi avea istoria lui: Unul „tolon" a purtat o capră 24 de ceasuri în şir până ce a fost împuşcată, altul Docan un vulpar neîntrecut, avea la activul lui foarte multe vulpi împuşcate de la el, şi mulţi alţii.

Meşter ca Baidac în a purta copoii, mai rar. Ascultau câniî de el lucru mare. Cînd din întâmplare, unul sau o parte din copoi ar fi apucat pe o urmă greşită, pe loc ţi-i aducea înapoi dându-i pe urma cea bună. Şi când îi striga, se auzia de foarte departe glasul lui de stentor, Hoo, ici na ici na, ici na na na na, ici na măăăi Şi dacă mai întârziau ceva, apoi imita glasul epurelui rănit „meac, meac, meeaac» la care era peste putinţă să nu vie câniî. Apoi iarna în codru cînd într'amurg de pe un vârf de deal chiama câniî să meargă acasă, punea buciumul la gură,—şi aşa de frumos buciuma, c'ai fi stat ceasuri întregi să-l asculţi. Notele prelungi, trilurile şi schimbările de ton ce le scotea, clar şi duios din cornul lui de ţap, îl făceau cu adevărat artist.

Baidac se ţinea şi el de obiceiul stăpânului său; se cam supara pe boerii care trăgeau pe delături. Ii mai dădeau bacşişuri ca se nu spue boerului, dar el tot spunea şi nu scăpai în ruptul capului de răfuiala ce primeai acasă.

Mai ales în timpul mesei obiectul de discuţie erai tu; pe când alţii te acuzau, ceilaiţi în zeflemea îţi lua apăsarea, ba îţi mai făceau şi câte o poezie Aşa era în „Academia de la Guranda". Dar toate acestea au contribuit să ne facă buni vânători forţându-ne să ne concentrăm atenţia, să ne stăpânim nervii şi să nu tragem în vînat de cât în momentul prielnic.

Faima acestei „academii" ajunsese departe. Odată am fost invitaţi la o mare vânătoare toţi cei ce se aflau la Guranda. Ne întâmplasem atunci vreo 6—7. Odată cu noi au mai sosit încă un mare număr de invitaţi din alte părţi. Timp de două zile cât a ţinut această vânătoare, noi am împuşcat mai tot vânatul ce s'a făcut. Cc. Ionică care era cu noi, nu mai putea de bucurie şi spunea la toţi: „Aceştia sunt elevii mei, academia să trăiască!" Mulţi din vânătorii de atunci au venit să facă ucenicie la Guranda şi vai de capul lor ce păţeau până ce erau şi ei primiţi în academie; şi aceştea erau foarte puţini,

G. LECCA

**Mare Expoziţie!**

şi ***noutăţi*** în ***Jucării pentru copii,*** garnituri pentru pomul de crăciun, cadouri pentru Sf. sărbători, curiozităţi, etc., aduse din străinătate, cu preţurile fabricii. Notaţi adresa

**Librăria V. Alexandri**, str. I. C. Brătianu 201

(vis-a-vis de Brutăria Klein)

Execută şi încadrări de tablouri pe carton, pânză şi cusături. — Oricine se poate convinge.

**Vechiul şi renumitul Magazin Universal**

**„RATA"**

**Iaşi, str. Gh. Mârzescu No. 34 Iaşi**

In vederea sezonului de toamnă şi iarnă este bine asortat cu tot felul de mărfuri ca: **Imbrăcăminte, Incălţăminte, Manufactură, Tricotaje**, etc. pe care le vinde cu **preţuri convenabile plătibile în rate lunare şi fără dobândă.**

BIBLIOTECA UNIVERSITĂȚII -IAȘI-

Biblioteca Universității Loco

ANUL XXV No. 6473

3 LEI EXEMPLARUL

MARȚI 11 DECEMBRIE 1928

# OPINIA

ZIAR POLITIC COTIDIAN

ANUNCIURI
se primesc la toate Agențiile de Publicitate și la Administrația ziarului
Iași—Str. Gh. Mârzescu 17

## Se acordă femeilor drepturi politice?

### O declarație a d-lui Maniu la Cluj

Aflîndu-se la Cluj în turneu electoral, d. Iuliu Maniu, președintele consiliului de miniștri, a primit o deputațiune a femeilor și a făcut următoarea declarație:

*„Declar că vom introduce femeile romîne și'n viața superioară de stat. Sunt convins că femeia trebue să se bucure de egala îndreptățire cu bărbatul în viața publică, în ocrotirea marilor interese naționale și de stat. Pentru această mare reformă era nevoie de pilda dv. de jertfă pentru nevoile obștești. Ați servit guvernului această dovadă, că știți nu numai în cadrul strâmt al familiei ci și pentru interesele generale, să vă faceți datoria".*

Așa dar, făgăduiala este categorică. Rămâne de văzut când și cum va fi ea tradusă în fapt.

*

Bine înțeles că, pentru obținerea drepturilor politice, femeile nu trebue să se mulțumească cu făgăduelile guvernanților. Ele au datoria să agite chestiunea, pentru a obliga pe guvernanți să-și ție cuvântul. Această datorie și-o îndeplinește Asociația din Iași pentru emanciparea civilă și politică a femeilor române.

Dna *Elena C. Meisner*, președinta Asociației, a lansat un apel către femei, arată cum Asociația feministă s'a întemeiat la noi acum zece ani, a înființat 17 filiale în țară, a ținut contact permanent cu provinciile și cu asociațiile similare din străinătate. Dar majoritatea femeilor din Iași s'au dezinteresat de chestiune, lăsînd toată povara luptei pe umerii membrelor din comitet.

D-na Elena Meissner a hotărît să stimuleze energia iesencelor și să le intereseze direct la acțiunea pentru cucerirea drepturilor politice. In consecință, a invitat pe femei la o consfătuire care se va ține Vineri 14 Decembre ora 5 p. m. în «Amfiteatrul Xenopol C. F. R.» din str. Râpa Galbenă».

D. Iuliu Maniu

ASPECTE

## Fiica lui Rasputin

In căutarea celebrității sau poate numai a unui cîștig material, fiica lui Grișa Rasputin a intentat proces de daune prințului Yosupoff, asasinul tatălui ei; lumea mare a Parisului s'a pasionat cîteva săptămîni de senzaționala veste, ziarele au publicat interviewuri cu Maria Rasputin și fotografia ei s'a etalat—în diverse poziții—prin toate revistele.

In jurul fiicei care începea să spele la bara justiției amintirea hidoasă a celui mai feroce criminal sadic, s'au creat legende, au circulat amănunte curioase și bărbații priveau fotografia Mariei Rasputin cu înfrigurare gîndindu-se la sexualitatea pe care de sigur că o moștenise dela tatăl ei. Și pretutindeni fiica lui Rasputin își făcuse o faimă ca de animal curios.

Dar gloriile gazetărești durează prea puțin, ele fiind de hârtie. Și astfel, aceea asupra careia s'a îndreptat o clipă atenția lumii întregi, a căzut în uitare, în desuetudine; mușcată însă de vanitate, fiica lui Grișa Rasputin a pornit în turneu dorind să cucerească aplauze prin exhibarea trupului ei de dansatoare cu vocația prea tardiv descoperită.

Am văzut-o aseară dansând pe Maria Rasputin; în trei dansuri nesigure pe cari cel mai neînsemnat număr de varieteu le interpretează mai bine, nesigură și falsă în atitudini, ea n'a oferit spectatorilor decât o slabă parodie a dansurilor rusești.

(Continuarea în pag. IV-a

## Din toată lumea

**Proces pentru o insectă** — Locuitorul Bruamth Iohn Kear-Kean din New-York l-a dat în judecată pe hotelierul Walker, fiind că dormind într'o cameră a hotelului, a fost pișcat noaptea în pat de o insectă. Originalul reclamant a cerut daune în valoare de cîteva mii dolari. Dar tribunalul n'a admis decît o despăgubire foarte mică. In schimb l-a obligat pe hotelier să desinfecteze toate odăile.

Ce ciudați sînt americanii!.. Pentru ei o insectă găsită într'un culcuș de hotel, înseamnă ceva extraordinar. Transoceanicii ar trebui să se abată pe la hotelurile noastre...

*

**Moda părului verde.** — Mai mulți coafori de dame din Madrid (Spania) au lansat moda curioasă a perucilor verzi. Deși exagerată, moda a prins repede. Pe străzile Madridului se văd astăzi multe femei cu părul verde, asortat la tualetă. Pe cînd părul tricolor?..

*

**Impotriva mincinoșilor.** — La Londra s'a înființat o ligă împotriva mincinoșilor.

Membrii acestei ligi au hotărât să întrebuințeze toate mijloacele civilizate pentru reprimarea neadevărului. Astfel mincinoșii sînt urmăriți pe străzi și în localuri publice, fiind pretutindeni huiduiți și arătați cu degetul. De asemenea liga editează un buletin lunar, în care sînt trecute numele tuturor persoanelor, care au fost descoperite că spun minciuni.

*

**O armată de pisici.** — Intr'un sat lîngă Dieppe (Franța) s'au înmulțit atât de mult șobolanii, încît locuitorii erau literalmente exasperați; nu puteau pregăti alimente de iarnă, depozita stofe, aduna cereale, etc.

De aceia primarul satului a adus din Rouen, închise în cuști, o adevărată armată de pisici; în total erau 25 cuști, fiecare având cîte 32 animale, ceiace face peste tot 800 pisici.

Efectul s'a dovedit după cîteva zile. Șoarecii au fugit din casele oamenilor. Gospodinele sînt iarăș vesele și mulțumite.

*

**Spre Polul Sud.** — Vasul expediționar al lui americanului Byrd, a plecat din Noua Zelanda, în spre golful Balenelor (1500 km. de polul Sud). Byrd este însoțit de 55 tovarăși, marinari, meteorologi, geografi, naturaliști, aviatori, fotografi etc.

Explorările în regiunea înghețată a Sudului, vor fi făcute cu ajutorul aeroplanelor. Și e probabil ca expediția să se prelungească până în anul 1930.

In pag. III-a

**Ultima Oră**

telegrafică și telefonică

## JERTFELE AVIAȚIEI

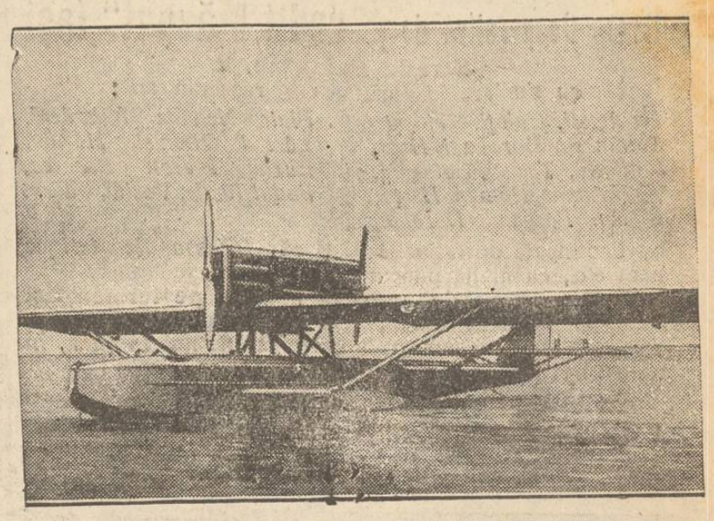

Hidroavionul „Dornier-Wal" cu Santos Dumont și 12 persoane, în drum spre Rio de Janeiro (Brazilia), s'a aprins și a căzut în apă. Toți pasagerii au pierit. In dreapta jos: *Santos Dumont.*

## Câte-va vești și povești

### în jurul vizitei d-lui dr. Lupu la Iași

D. dr. Lupu, șeful partidului țărănesc, a sosit Sâmbătă seară în Iași și s'a întâlnit cu partizanii săi la locuința d-lui M. Botez, examinând situația electorală. A urmat apoi o masă intimă la Elysée. Duminecă dimineață, d. dr. Lupu a plecat cu automobilul în Basarabia, în campanie electorală; iar în astă seară Luni vine din nou la Iași, cu prilejul întrunirei lupiste care va avea loc la ora 8 în sala „Cultura" și unde fostul ministru al muncii va face o serie de declarațiuni.

**Optimism**

In discuțiile cu partizanii locali, d. dr. Lupu s'a arătat foarte optimist, fiind sigur că va întruni cota de 2 procente pe țară. In ce privește jud. Fălciu, are toate șansele să obție majoritatea absolută a voturilor.

D. DR. LUPU

*— „In Fălciu, țărănimea nu cunoaște alt partid decât partidul meu țărănesc. Răzășii din Vutcani, depildă, nici nu vor să știe de „Uliu Manu" — cum îi zic ei, d-lui Maniu".*

*D. dr. Lupu e sigur că guvernul actual nu va putea face față dificultăților și se va retrage până în câteva luni. Atunci va veni rândul d-sale să joace un important rol politic...*

**„Piperul parlamentului"**

— „Dar nu te temi d-le doctor, că acțiunea electorală a partidului va fi stânjenită, în special în Ardeal și Basarabia?... întreabă un prieten.

— *Sper că nu mi se vor pune piedici. Le-am și spus d lor Maniu și Vaida: „Să nu-mi încurcați propaganda. Știți că eu sânt piperul parlamentului. Fără mine, aveți să adormiți cu toții acolo".*

**Parlament de demisionați!**

— *Deoltfel, vom avea un parlament foarte curios (continuă d. dr. Lupu). La toți candidații național-țărăniști li s'au cerut anticipat demisille; așa că va fi un „parlament de demisionați". Asta-i ideia d-lui Stere.*

*Are d. Stere planurile lui. Vrea să stăpînească parlamentul, cu hîrtie la mînă; după cum pe vremuri ceruse de la partid procură că el e singur îndreptățit a vorbi cu Regele în numele tuturor,..ca să stăpînească partidul cu hîrtie în regulă!*

**Politica și pantalonii**

Venind vorba de d. Stere, fostul ministru al muncii povestește o nostimadă:

— D. Stere are ținută potrivită pentru toate împrejurările. Depildă, când se duce prin satele basarabene, se îmbracă cu un costum „politic" de haine, pe care-l poartă totdeauna în geamandan, în campanie electorală. Costumul este foarte uzat, cu pantalonii rupți. In așa chip, d. Stere seamănă mai mult a „proletar".

In aceiaș ordine de idei, un conmesean observă că tot așa procedează și conu Iancu Botez,—simpaticul președinte al Camerei de Comerț,—când se duce în vizită la d. Vintilă Brătianu. Pentru a mîngâia spiritul tradițional de zgîrcenie și cîrpogeală al d-lui Vintilă, conu Iancu apare totdeauna în fața lui cu pantaloni boțiți și cu ghete scîlciate. Și într'adevăr, se știe că d. Vintilă simpatizează foarte mult pe conu Iancu. Sperăm însă că nu numai din cauza pantalonilor..

REP.

FILE DE CARNET

## FREUD și contemporanii

Anul acesta s'a serbat aniversarea a șapte decenii, de când S. Freud, autorul „Psichanalizei" a văzut lumina zilei.

Nu știm în ce măsură interesantele sale descoperiri în domeniile vieței afective și intelectuale, au primit o mai strălucită înfățișare, în clipa în care savantul a atins 70 de ani; ce puțin vienezilor însă lucrul acesta li s'a părut extraordinar.

Momentul este istoric și el înfrățește deopotrivă speranțele mai multor generații.

Că Freud a trecut ușor pragul banalității și a ajuns la modă, nu e de mirare. Explicațiile sale științifice pornite dela anumite probleme ale subconștientului (ridicate de Charcot și Brener), au dat soluții uimitoare asupra evoluției vieței sexuale.

Popularizatorii lui Freud au dedus de aici, în scurt timp, concluzii, pe cari acesta nu s'a gândit vreodată să le susție.

Vorbind despre «libido», savantul vienez caută să determine importanța acelor variate forme de instinct, ce se manifestă și la copiii mici, potrivit cărora sexualitatea este demascată foarte devreme.

Dar un popularizator, sperând să treacă prin aceasta numai

(Continuarea în pag. IV-a)

## „OPINIA" LITERARA ȘI ARTISTICA

**Premiul pentru pace.**

Comitetul Nobel a hotărât ca anul acesta să nu acorde premiul pentru pace. Este în această decizione un indiciu ferm și sincer că nimeni nu s'a făcut capabil să merite și să cucerească acest premiu. Juriul norvegian nu poate inventa pioni ai pacifismului, după cum nu poate crede în toate încercările de paradă pentru menținerea liniștei mondiale. Comitetul Nobel a repetat anul acesta o atitudine pe care a afirmat-o și în trecut. Concluzia ei e necesară și foarte lămurită pentru toți vânătorii ocazionali de glorie: premiul este făcut pentru pace, și nu pacea pentru premiu.

i. b.

**FAPTE**

**Intre ziar și carte.**

Cunoscutul scriitor german H. Mann, într'un interview acordat unei reviste din Berlin, declară că ziarele au ucis în bună parte literatura contimporană. Astăzi, afirmă romancierul, cititorul găsește de toate într'o gazetă; găsește știri, curiozități, învățături, humor, reportaje detailate (adecă nuvele) și foiletoane zilnice (adecă romane) în modul acesta publicul se apropie de chioșcul de ziare, și nu de librării. In plus, gazeta este mai ieftină și mai comodă de citit.

Desigur, scriitorul german nu face altceva decât să confirme un adevăr general.

**Pisica pianistului.**

Marele pianist Liszt era un vrăjitor al clapelor de clavir. Când se așeza la pian și cînta cu pasiune, în dosul ușilor și pe la ferestre se adunau toți vecinii. Odată a fost atrasă de muzica-i magică o pisică albă. Ea a pătruns în odaia lui Liszt și stătea acolo ceasuri întregi, ascultând cu plăcere ceiace cînta maestrul. Liszt n'a știut multă vreme că în salonul său se ascunde o spectatoare timidă. A aflat însă în ziua când pisica, dorind să se apropie de pian, a păsit greșit, răsturnând un vas cu flori. Dar maestrul nu s'a supărat. Dimpotrivă chiar; a luat mâța în brațe, a mângâiat-o și în fiecare zi, în orele de studiu, o așeza lângă clavir, într'un fotoliu confortabil.

**Poezie culinară.**

Un tânăr poet din Hamburg (Germania), Rudy Calman, care tot timpul cât a fost student, pentru a se întreține, a servit ca ucenic de bucătar la un mare res-

(Continuarea în pag. IV-a)

RECENZII

## „O toamnă la Paris"

### de A. Steuerman-Rodion

După mulți ani, a reapărut volumul „O toamnă la Paris" al acelui delicat poet, care într'o zi a înțeles să plece de bună voe din viața tuturor dezamăgirilor și să caute poate alt liman mai senin pentru sufletul său extraordinar de senzibil.

Acest volum era necesar, nu numai pentrucă primenește și complectează amintiri scumpe, dar în special fiindcă în pana lui Rodion de acum trei decenii găsim revelații care astăzi au un parfum deosebit.

Recitind colecția de impresii a lui Steuerman-Rodion, ai senzația tainică și nespus de plăcută, a omului cărunt care-și reconstruește tinerețea, lângă sertarul cu obiecte vechi, scrisori îngălbenite, panglici roze, șuvițe de păr blond.

Astăzi, mai mult ca oricând, această recădere a trecutului este o reconfortare sufletească, o reculegere morală, o necesitate. Cartea lui Rodion nu înseamnă deaceia o simplă înșirare de fapte, de comentarii, de amintiri. Ea e mai mult un prilej copios de meditații și visare; e un popas rar unde se întâlnesc laolaltă adevăruri crude, idealuri izbutite, dezamăgiri și ambiții.

„Toamna" lui Rodion este pentru noi, astăzi, mai mult o primăvară dulcoasă, primăvara vrăstei, când făuriam nădejdi pe nisip și iluzii de carton. In tovărășia acestui volum orcine retrăește o evocare, un timp care a apus pentru totdeauna.

Lectura cărții înseamnă astfel o evadare din zbuciumul cotidian de meschinării și decepții. Ea îți destramă gândurile, îți deschide un surâs, sau îți furișează o lacrimă printre gene. In conținutul ei se amestecă gingășia versului cu ironia amară a unei sincerități care nu face concesii.

Dar mai presus de toate, în volumul lui Rodion, îți răsfoești paginile tinereții. Și cât de bine-i, chiar pentru câteva clipe, să accepți minciuna amăgirii și să te crezi tânăr, mereu tânăr...

IPSILON

NOTE ȘI IMPRESII

## Politica la sate

### IN PERIOADA ELECTORALĂ

Suntem în perioada alegerilor; și cu toată vremea rea, cu tot noroiul până la genunchi, întrunirile politice nu se mai sfârșesc. Nu-i zi lăsată de Dumnezeu în care să nu se audă dintr'o parte sau alta: „Astăzi avem mare întrunire, vine D-l X sau Y; haideți oameni buni!" Dacă-i mai ales întrunire guvernamentală, umblă prin sat chiar jandarmul și dă de știre; și încet încet lumea s'adună.

*

La casa unui cetățean de culoarea celor așteptați, câțiva indivizi stau la poartă ca să dea onorurile când vor veni boerii. S'aude chiar mașina; și după câteva minute se și vede venind, înaintând ca o barcă prin glod, încărcată zdravăn de boeri și de bagaj cu magiurătorilor și a amenințărilor.

Cine se nimerește mai pe aproape, poate culege cam de acestea:

— „Greu trăiți, cinstiți gospodari; pe capul bietului țăran cad toate greutățile și nimeni nu-l crede! așa-i că plătiți impozite mari?"

— Așa-i cucoane, să trăiți, ura!

— „N'aveți șosele; și n'aveți poduri ca lumea,—dar nu întreabă dacă au plătit sau au făcut prestația,—n'aveți Biserică după satul Dvstră, n'aveți școală, nu mai vorbim de Primărie; dar să știți ca ce a fost n'o să mai fie; bine că a scăpat odată țara de hoți; prima noastră grijă asta are să fie".

— Să v'ajute Dumnezeu! răspund câțiva de prin fundul curții. Unul ridică glasul:

— „Cucoane, da ce facem cu pământu, că nouă nu ne-a dat câte 5 Ha, după cum ni-a spus Don General Averescu pe front?"

(Continuarea în pag. IV-a)

## D. Titulescu la Lugano

Londra 10. — D. Titulescu a plecat azi la Lugano spre a reprezenta România la Adunarea Consiliului Ligii Națiunilor.

**Nu lăsaţi avutul în voia soartei!**

# Asiguraţi-vă contra incendiului la

## „Asigurarea Românească“

**Iaşi, str. Lăpuşneanu 40 tel. 192**

**care vă oferă mari rabaturi la prime şi vă acordă înlesniri de plată.**

Chemaţi-ne printr'o cartă postală sau telefonaţi-ne şi venim la domiciliu D-vstră.



**Banca Cooperativă de „Credit Mărunt“ Iaşi**

**Strada Palat No. 2**

**cu similare în următoarele oraşe din ţară:**

*Bucuresti, Galaţi, Moineşti, Ştefăneşti, Darabani, Huşi, Fălticeni, Tecuci, Botoşani, Tg. Frumos, Roman, Herţa, Bacău, Focşani, Dorohoi, Piatra-Neamtz, Mihaileni, Bârlad, Buhuşi, Hârlău Buzău, Ploeşti, Bucecea, Podul Iloaie, Vaslui, Săven.*

Face toate operaţiunile de Bacă: *Incasso, Remiteri* de bani etc., cu multă punctualitate şi foarte convenabil.

Banca primeşte **depuneri la vedere, pe termen fix,** în condiţiuni convenabile, de asemenea primeşte depuneri **condiţionate** după formele introduse de noi **în ţară, în rate săptămânale sau lunare.**

Preşedinte ss. *Nathan Gheller*

**Administrator delegat,** *M. Isac Moscovici*

Vice Preşedinţi { Dr. Frühling / N. Marcovici



**Important pentru amatorii fotografi**

Aparate fotografice Goertz, Zeiss, Kodak, Erneman etc. precum şi peliculă, plăci, film pack; Agfa, Imperial, Lumière, Hauf, din toate dimensiunile şi toate accesoriile fotografice s'au pus în vânzare cu *preţurile cele mai reduse* la **FOTO „MIMOSA“**

MATEI SUCHAR

Iaşi, str. Elena Doamna 1 bis

*Gratis.* Laboratorul special la dispoziţia fotografilor amatori, precum şi toate instrucţiunile necesare. — Se copiază şi developează prompt.



**Şcoala Normală „Vasile Lupu“**

DIN IAŞI

**Publicaţiune**

Se aduce la cunoştinţă celor interesaţi că la această şcoală se găseşte de vânzare:

Circa 11.000 (unsprezece mii) litre vin, vândut en-gros cu 10 lei litrul;

10.000 (zece mii) Kgr. f ;

7.000 (şapte mii) kgr. sfe ;

100 (una sută) kgr. semânţă de floarea soarelui;

6 (şase) kgr. gogoşi de matase.

Doritorii se vor adresa direcţiunei şcoalei, în orice zi de lucru.

*Direcţiunea*



le Papier IDÉAL DU CLÉDAR purifie et parfume agréablement l'interieur des appartements.

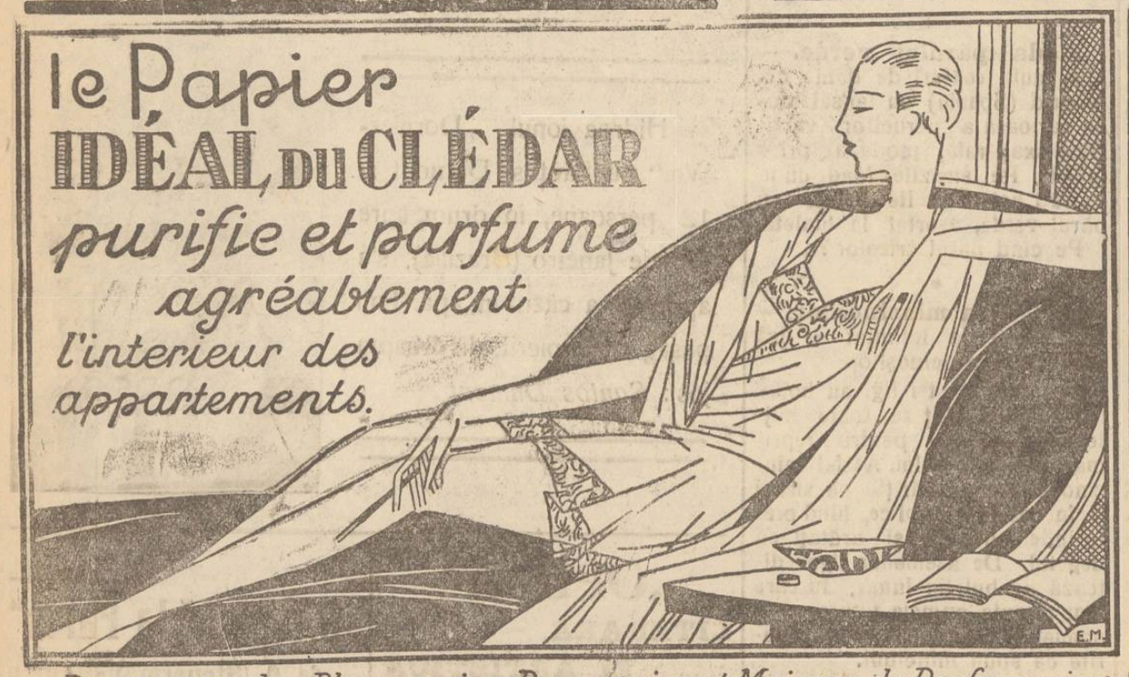

*Dans toutes les Pharmacies, Droguéries et Maisons de Parfumeries!*



**De Crăciun oferiţi soţiei Dvs. bucuria cea mai mare ciorapii de mătase**

# ADESGO

**45 48**

**Adesgo favoritul doamnei elegante.**



**VINURILE Th. şi D. Bădăreu**

**Nepreţuite şi totuşi eftine**

**La Magazinul Pincu Kahane**

**strada Cuza Vodă 83**

**(Casa Braunştein)**

| LEI | LEI | LEI | LEI |
|---|---|---|---|
| 16 | 20 | 24 | 40 |


INSERŢIE *)

**Pentru Evreii nevoiaşi din Moldova**

*Greva funcţionarilor dela Banca de Credit Mărunt din Iaşi*

Sub acest titlu şi alte subtitluri citesc în ziarul „Curentul“ No. 323 din 7/XII crt. cu mare surprindere o serie întreagă de acuzaţiuni şi învinuiri aduse actualului Consiliu de Administraţie al Băncei de Credit Mărunt.

Corespondentul din Iaşi al „Curentului“ se vede că n'a fost bine inspirat când fără să cunoască realitatea, fără să se intereseze dacă este adevărat cele ce a aflat desigur de la răi voitorii acestei instituţiuni, face o alarmă prin ziar, discreditând o instituţie atât de mult folositoare celor nevoiaşi şi unde mii din aceştia îşi plasează miciile lor economii, solicitând şi obţinând regulat împrumuturi.

Ca simplu asociat al Băncei dau unele lămuriri pentru opinia publică evreească pentru a se vedea cât de jos se coboară defăimătorii unei astfel de instituţie aşa de necesară celor mulţi.

In primul rând agitaţiile în populaţia evreească de care se vorbeşte nu poate fi de cât în mintea şi fantezia acelui corespondent sau a celor cari l'au inspirat, pentru că 20—30 de indivizi nu se pot numi populaţie evreească faţă de 3000 membrii asociaţi. Această „populaţie“ după ce a spart Administraţia Generală a Băncei cu câţiva ciomăgaşi special chemaţi şi tocmiţi s'au adunat într'o sinagogă când credincioşii trebuiau să facă rugăciunea de seară (Minhe) transformând'o în Ad. G lă; au cerut nici mai mult nici mai puţin ca o delegaţie aleasă din sânul lor să se prezinte a doua zi la conducerea băncei şi să ceară să li se predea lor Conducerea. Desigur aceştia au fost primiţi aşa cum meritau, ei bine în fruntea acestora stau unii cari sunt cei mai certaţi cu morala publică. Se aduc acuzări Consiliului de Comunism şi Socialism cum se înşeală opinia publică se va vedea mai jos că: D'l Nathan Gheler Preşedinte este Consilier Comunal liberal Dl. dr. Früling vice preşedinte, la fel, Dl. Fred Şaraga vice preşedinte la Camera de Comerţ liberal, Nathan Marcovici fost Candidat la Comună pe lista Naţional Ţărănistă, Dl. Isac Moscovici fost Social democrat ales la Camera de Comerţ pe lista liberală, Rosner averescan, un Consiliu în majoritate de liberali şi neruşinarea e atât de mare în cât se aduc acestora această stupidă acuzaţie.

In ce priveşte autoritatea defăimătorilor e suficient de ştiut că dl. Fred Şaraga unul din conducătorii campaniei de denigrare, în timp de 4 ani cât a funcţionat ca Vice Preşedinte n'a ridicat nici o obiecţiune, vre'o nemulţumire sau încriminare în tot ce priveşte banca şi la un moment dat tocmai din consideremt politic trece alături de Iosler care a fost exclus din Consiliu, fiindcă prin presiuni şi de la sine putere a risipit 400000 lei dând fără garant unor asociaţi ce nu trebuia dat, lăsând în suferinţă pe cei ce cu drept cuvânt aveau dreptul la împrumuturi, dovada acestor fapte se găseşte în mâinile aceluiaş de legat al „Jointului“ sub forma de scrisoare prin care recunoaşte toate cele făptuite şi banca a păgubit cu o sumă atât de enormă. Nu este adevărat că Jointul a dezaprobat acest consiliu ci l'a dezavuat pe acest delegat al ei ce a luat parte la adunarea celor 20, plecarea din Bancă a lui Stern şi Iosler a dat posibilitate băncei să trăiască zile mai bune pentru că nu era zi lăsată de Dzeu pe timpul lor ca să nu fi fost scandaluri, provocări, plângeri, nemulţumiri.

Nu voi intra în amănuntele demisiei d'lui Stern (gluma fatală ca şi a d'lui Vintilă Brătianu) şi astăzi în fruntea defaimătorilor cari cer revenirea lui nici de îndrăzneala acestuia de a combate pe d'rul Ghelerter şi Isac Moscovici aceşti 2 oameni atât de inteligenţi şi pricepuţi în chestiuni de cooperative şi sistem „Clayring“.

Voi arăta însă că astăzi numai există la Bancă acele veşnice nemulţumiri şi nici partizani şi nepartizani. Acei ce mă cunosc ştiu prea bine că între mine şi dl. Gheler sau ceilalţi liberali există o mare f. mare distanţă. Din punct de vedere politic sunt partizanul lor desigur şi al d'lui Isac Moscovici pentru că aceştia ori care le e politica care o fac, la bancă se face politica Băncei, toate nemulţumirile sunt satisfăcute de către adjutorul delegat mereu prezent şi prompt spre deplina satisfacţie a asociatului.

Greva funcţionarilor este o manoperă a răivoitorilor nu le'a reuşit nimic. Banca continuă să activeze din momentul grevei în cele mai bune condiţiuni. Nu se poate vorbi deci de sfidare şi de abuzuri ca pe vremurl. Unanimile simpatii pentru actualul Consiliu este o dovată că noile sisteme practice de lucru sunt în folosul celor mulţi inclusiv respectul impus funcţionarilor pentru toţi cei ce viu la Bancă.

Existenţa actualului consiliu de adţie cu care nu am nimic comun este o chezăşie că interesele băncei vor fi întotdeauna apărate. Banii mulţimei vor fi tot deauna la loc sigur acei a căror depuneri condiţionate vor ajunge la termen vor fi onorate fără amânare şi banca va progresa mereu în ciuda acelora ce văd cu ochi răi şi geloşi de activitatea plină cu rod a Consiliului şi mai ales a Administratorului ei delegat.

Dacă aceştia nu vor înceta opera de denigrare şi de distrugere a Băncei, pe lângă sancţiunile legale care le va cere Consiliul de Administraţie, îi vom plesni peste obraz cu cele 3000 de semnături ale asociaţiilor cari prin ele vor arăta că îşi menţin şi au toată simpatia şi încrederea deplină în Conducerea actuală a Băncei cu Administratorul ei delegat, iar pentru distrugători tot dispreţul.

*Adolf Horovitz*

Asociat al Băncei de Credit Mărunt

*) Redacţia nu răspunde de cele publicate în această rubrică


PIERDUT libretul de armată, contig. 1917, No. matricolului 80, eliberat de Regimentul 13 Ştefan cel Mare Iaşi. —Il declar nul şi fără valoare în mâinele oricui s'ar găsi.

NECULAU DUMITRU
str. Sf. Ion 5

PIERDUT un portmoneu conţinând suma de lei 840 precum şi mai multe polite de 6000 lei şi 12000 ei semnate de mine în alb.

Le declar nule şi fără valoare în mâinile oricui s'ar găsi.

IANCU STEIMAN
strada Mârzescu 21

SE VINDE jumătate sau întreg imobil din str. Vasile Conta No. 7.

Se vinde 500 metri patrati tot în imobilul din Vasile Conta No. 7.

Se caută 300 000 lei a doua ipotecă după credit. — Pentru toate acestea a se adresa la proprietar str. Vasile Conta No. 7, între orele 9—2 şi 6—8 seara


## Studenţii creştini au serbătorit

### ziua de 10 Decembre

Studenţii creştini au sărbătorit astăzi ziua de 10 Decembrie.

Intrucât guvernul a interzis manifestaţiile de stradă, autorităţile locale au luat măsuri pentru ca ordinea să nu fie tulburată.

Studenţii s'au adunat la orele 10 dimineaţa la sediul Asociaţiei, de unde au pornit în corpore cu drapel, spre Biserica Talpalari.

Aici s'a oficiat un serviciu religios, după care un student a vorbit despre însemnătatea zilei.

La orele 11 studenţii au ieşit din biserică şi s'au înapoiat la sediul Asociaţiei, străbătând strada Lăpuşneanu, cântând inmuri naţionale.

După amiază va avea loc o şezătoare la sediul Asociaţiei Studenţilor Creştini.

Pe străzi circulă patrule din soldati ai Reg. 13.

## Protest muncitoresc

Ieri s'a expediat ministerului de interne următoarea telegramă:

Manifestele „Blocului Muncitoresc Ţărănesc“ sunt confiscate contrar legilor, de către siguranţă. Locuinţele candidaţilor percheziţionate de către aceiaş autoritate. Localul Blocului devastat. Cerem reintrarea în legalitate şi libertatea deplină a propagandei conform promisiunei făcută de guvern când era în opoziţie“.

I. NICULI
CANDIDATUL BLOCULUI

## Guvernul şi studenţii evrei

### Subvenţionarea cantinelor

O delegaţie a tuturor asociaţiilor studenţeşti evreeşti din ţară s'a întrunit la Bucureşti pentru a se consfătui în vederea obţinerei reintegrării studenţimei evreeşti în toate drepturile ei.

Delegaţia s'a prezentat în primul loc d-lui N. Costăchescu, ministrul instrucţiunei publice, care a recunoscut dreptatea cererilor din memoriul ce i s'a înaintat, declarând însă că având în vedere greutăţile financiare ale guvernului, nu poate momentan satisface decât în parte nevoile urgente, rămânând ca în viitorul buget să se prevadă sumele necesare pentru normalizarea vieţii materiale a studenţilor evrei.

Dl. ministru Costăchescu a declarat:

— „Până atunci, rămâne ca iniţiativa privată să-şi continue opera de ajutorare în sprijinul căreia va veni şi guvernul prin subvenţionarea instituţiilor studenţeşti“.

Delegaţia urmând întrevederile şi cu alţi membrii ai guvernului, a reuşit să obţină deocamdată un milion de lei pentru satisfacerea nevoilor imediate. Şi a obţinut ca în bugetul viitor să se înscrie suma necesară pentru întreţinerea tuturor căminurilor şi cantinelor.

## Cercetarea şatrei de ţigani

### în jurul asasinatelor din Bivolari

Cercetările în legătură cu dublul asasinat din Bivolari — Iaşi, au continuat şi pe ziua de ieri s'au făcut noi descoperiri.

Ţiganii T. Grigoraş şi Grig. Gândac, şatrei care a fost arestată în pădurea Ţiganaşi, — au fost aduşi în localitate.

După primele cercetărit s'a descoperit un adevărat bazar de haine şi obiecte casnice ascunse de ţigani în pădure; lucruri provenite din furturile comise de bande de ţigani pela diferiţi locuitori din judeţul şi oraşul.

Astăzi au venit la compania de jandarmi mai mulţi locuitori pentru a şi cunoaşte lucrurile care le au fost furate.

Locuitorul Gh. Alexa, din Nicolina, şi-a găsit aproape toate lucrurile care i-au fost furate de curând.

*

Intreg bazarul de mărfuri a fost adus la Iaşi; iar pe de altă parte au fost chemate în localitate rudele soţilor Solomon din Bivolari; pentru a vedea obiectele găsite la ţigani, pentru a se stabili dacă aceştia au săvârşit jaful şi dublul asasinat dela bătrânii comercianţi.

## INAUGURAREA

### nouei şcoli primare din Socola

Ieri dimineaţă a avut loc solemnitatea inaugurărei şcoalei primare mixte „Gh. Gh. Mârzescu“ din cartierul Socola.

La această sărbătoare şcolară a participat un numeros public în frunte cu I. P. S. S. Mitropolitul Pimen, apoi d-nii O. Racoviţă, primarul orasului, Adace şi Şoarec, ajutori de primar, G. Brăteanu, M. Badareu, dr. P. Zosin, corpul didactic şi elevii şcoalei.

Cu toate că Inspectoratul şcolar local, printr'o adresă trimisă direcţiunei nouei şcoale, a interzis participarea în calitate oficială a directorului şcoalei „Gh. Gh. Mârzescu“ pe motiv că recepţionarea nouei construcţiuni n'a fost făcută cu respectarea formelor legale,—totuşi solemnitatea a decurs în mod obişnuit şi cu tot fastul cuvenit.

*

La orele 10, într'o sală mare a noului locaş de lumină, I. P. S. S. Mitropolitul Pimen, înconjurat de un sobor de preoţi, a oficiat un serviciu religios.

Apoi Inaltul Chiriarh a rostit o cuvântare, evocând figura lui G. Mârzescu şi vorbind despre valoarea acestui fiu al laşilor. Apoi a binecuvântat pe profesori şi elevi.

Vorbeşte apoi d. primar *O. Racovitză*, despre rostul şcoalei primare ca focar de luminare a poporului.

Au răspuns d. Botez, preşedintele comitetului şcoalei de fete, şi preotul Fraţimanu preşedintele comitetului şcoalei de băieţi, manifestându-şi bucuria şi satisfacţia că în acel cartier, în locul şcoalelor mici şi aproape dărăpănate, avem azi un local minunat pentru cultură.

In acelaş sens a vorbit şi d. V. Viorică, în numele cetăţenilor din Socola.

*D. dr. P. Zosin*, într'o entuziastă cuvântare, a vorbit despre regretatul G. Mârzescu; şi termină spunând că dacă un muzeu este pentru desfătarea sufletească a oamenilor de astăzi, o şcoală este pentru formarea oamenilor de mâine.

La urmă a luat cuvântul d. *Gh. Chiriţescu*, directorul şcoalei. Acesta a arătat că în locul căsuţelor în care a funcţionat cu greu şcoala până ieri mai toţi profesorii îmbolnăvindu-se iar elevii fiind debili, de astăzi vom avea acest local din care nu lipseşte lumina şi aerul. In această şcoală vom avea opt săli încăpătoare de clas, două camere pentru muzicei iar în subsol vom avea atelier şi bae pentru copii.

La urmă I. P. S. S. Mitropolitul a sfinţit fiecare sală a şcoalei, iar un comitet de doamne a împărţit la 40 copii săraci hăinuţe şi ghete, donate de primărie, de d. prof. G. Brăteanu şi d. dr. Zosin.

Solemnitatea s'a terminat la orele 12 jum.

## Intr'o chestie confesională

Primim:

*Domnule director,*

Subsemnata Maria C. Blehan din str. Vovidenie 3, vă rog să binevoiţi a da publicităţii următoarele:

In ziua de 8 Decembre a. c., între orele 6—7 seara, a venit un preot catolic la locuinţa unchiului meu Al. Zaharia din Strada V. Alexandri 7, la căpătâiul acestuia,—care este de religie ortodoxă, născut, botezat, crescut şi îmbătrînit în această religie, pe care a păstrat-o cu tot dragul până la vrîsta de 60 ani. Eu, în calitate de nepoată, am cerut şi el a admis să i se aducă un preot, care să i facă rugăciuni. Actuala soţie a unchiului a refuzat, iar două ceasuri mai târziu a venit un preot catolic. Dacă acest preot a săvârşit sfânta împărtăşanie, îl rog să mă lămurească dacă a avut vreo dovadă despre trecerea unchiului meu la catolicism.

Primiţi, etc.

*Maria Blehan*

Redacţia nu răspunde de conţinut.

x Organizaţia sionistă locală organizează pentru Duminică 16 Decembrie o întrunire la care vor participa d-nii dr. Meyer Ebner şi dr. Klueger, şefii partidului naţional evreesc din Bucovina.

Scopul este de a se pune la Iaşi bazele unei secţiuni a partidului naţional-evreesc.

# ULTIMA ORA

## Tratativele pentru împrumut
### la Bucureşti şi Paris

Bucureşti 10.— Tratativele pentru împrumutul extern sunt conduse simultan la Paris şi Bucureşti, studiindu se tehnica lansării împrumutului.

Ieri d. Madgearu, ministru de industrie, a dat o masă în cinstea delegaţilor străini, d. Denis, Manzey şi Bolgert.

Aseară d. Madgearu a pus la curent pe d. Maniu cu mersul lucrărilor.

Cercurile guvernamentale spun că delegaţii străini examinează planul de stabilizare a leului. In acest iimp la Paris tratativele sînt pe cale bună. Guvernul ar fi primit o telegramă în acest sens.

D, Bolgert a avut aseară o întrevedere cu d. Maniu.

## Politica fascistă

**Roma 10. — In Cameră d. Mussolini a declarat că Italia nu urmăreşte tulburarea echilibrului european, dar trebue să fie gata în orce moment.**

## 10 Decembre în Capitală

Bucureşti 10.—Cu prilejul zilei de 10 Decembre, studenţii creştini s'au adunat la centrul studenţesc, de unde s'au dus la biserica Mihai Vodă şi au asistat la un serviciu religios.

De acord s'au dus la mormântul eroului necunoscut. unde au depus o coroană. Studenţii s'au înapoiat cîntînd imnuri patriotice pînă la statuia lui Mihai Viteazu, şi apoi s'au dus la cantină. Totul a decurs în linişte.

## Iarăşi scandal
### la o întrunire U. E. R. din Bălţi

Bălţi 10.—Sâmbătă seara partidul liberal organizase o întruuire în sala „Lux", la care trebuia să vorbească şi d. Horia Carp, candidatul U. E. R, pe lista liberală.

Numeroşi evrei din sală au provocat un tumult enorm. S'a iscat bătaie în public şi mai multe persoane au fost lovite. La un moment dat un anume Grumăzescu a scos revolverul, dar a fost dezarmat la timp.

A sosit la faţa locului procurorul care a început ancheta. Intrunirea nu s'a mai putut ţine.

## In chestia optanţilor

**Bucuresti 10.— Tratativele dintre guvernele maghiar şi român în chestia optanţilor, au dus la următoarea încheiere :**

**Nu se va trimite nicio notă la Liga Naţiunilor pentru ştergerea din ordinea de zi a problemei optanţilor.**

**Dacă problema va veni în discuţie la Geneva, delegatul român va propune amânarea, iar delegatul maghiar se va asocia la această propunere.**

## Mare întrunire naţional-ţărănistă la „Dacia"
### Declaraţiile d-lor miniştri Maniu, Vaida, Madgearu, etc,

Bucureşti 10. — Ieri dimineaţă a avut loc în sala „Dacia" o mare întrunire a partidului naţional-ţărănesc, prezidată de d. prof. Saba Ştefănescu.

D. *D. R. Ioaniţescu* afirmă că alegerile se fac absolut liber, iar protestele opoziţiei sînt simple intrigi, pentru a masca insuccesul.

*D. Pompiliu Ioaniţescu* spune că prin guvernarea naţional-ţărănistă se întronează cinstea în ţară.

*D. Emil D. Fagure* aduce mulţumiri guvernului că a ridicat cenzura şi starea de asediu.

*

**D. Virgil Madgearu**, ministru de industrie şi comerţ, declară că opoziţia nu are curajul să iasă în campanie electorală, ci se mulţumeşte numai cu intrigi şi calomnii la adresa guvernului.

Numai comuniştii au ieşit în public, dar forţa lor este foarte mică şi n'are nicio importanţă. A mai ieşit în campanie şi U. E. R., dar noi nu luăm în serios agitaţiile d-lui dr. Filderman. Nu este adevărat cu venirea guvernului nostru, a reînviat mişcarea antisemită.

După alegeri guvernul va aplica programul, urmărind o politică special agricolă. Deasemenea vom acoperi deficitul budgetar şi vom echilibra budgetul.

*D. Dem. Dobrescu* spune că liberalii vor deveni la putere, cînd în calendar vor fi două Duminici alăturate.

**D. Al. Vaida Voevod**, ministru de interne, desminte afirmaţia că Ardealul ar fi duşman al regăţenilor. El este duşman numai al necinstei întronate de partidul liberal. Oratorul face apel la ordine şi disciplină.

**D. Iuliu Maniu**, preşedintele consiliului, este primit cu mari ovaţii. D-sa declară că ziua de astăzi este serbătoarea eliberării Romîniei Mari în veci unită. Mulţumeşte Regentei că şi-a pus urechea la inima poporului.

**Avem nevoie de refacere politică, pentru ca suveranitatea naţională să devie o realitate.**

*Duşmanii noştri spun că venirea noastră la putere înseamnă deslănţuirea dezordinei. Noi am ţinut poporul liniştit pe cînd eram în opoziţie; şi cu atât mai mult vom menţine astăzi ordinea, cînd avem la îndemînă întregul aparat al statului. La Alba Iulia, cînd zeci de mii de oameni au pornit în marş spre Bucureşti, guvernul mi s'a adresat mie, rugându-mă să opresc poporul. Şi eu l-am oprit numai cu cuvântul blândeţii.*

D. Maniu a schiţat apoi un program de guvernămînt, anunţînd descentralizarea şi autonomia administrativă, refacerea morală şi economică, colaborarea capitalului străin etc.

D. Maniu îndeamnă pe alegători să voteze liber, după cum le dictează conştiinţe.

*

In acelaş timp a avut loc o întrunire şi în curte.

La urmă publicul a luat pe braţe pe d. Maniu şi l-a dus pînă la automobil. N'a fost manifestaţie de stradă.

## Falimente de miliarde
### în Bucureşti şi Galaţi

Cercurile bancare şi comerciale privesc cu o vie îngrijorare ziua de 15 Decembrie, ziua neagră a scadenţelor.

Din Bucureşti se anunţă că două mari firme — una din str. Gabroveni având sucursale şi în Botoşani; şi alta având sucursale în Iaşi ca şi în mai toate oraşele mari din ţară, — se află pe pragul falimentului.

Aceste două firme au singure un pasiv de peste 1400 milioane lei.

Din Galaţi deasemenea se anunţă că 7 firme vechi de 10—15 ani, sunt în încetare de plăţi.

Aceste firme — toate pe str. Mare — au un pasiv care atinge suma fantastică de câteva miliarde lei.

## Starea regelui Angliei

Londra 10. — Buletinul medical dat Sâmbătă seară asupra bolii regelui arată că regele a avut o zi calmă, dormind puţin timp. Temperatura ridicată persistă. deoarece inflamaţia plămânului drept să evolueze lent spre tămăduire.

## Un fost ministru a înebunit

Paris 10.—„Le Matin" află că d. Klotz, fost ministru de finanţe şi-a zdruncinat sănătatea, din cauza unor pierderi materiale şi în special a pierderilor de bani în joc de cărţi. El a fost internat într'o casă de odihnă de lângă Paris.

## INFORMAŢII

x *Taxa ad-valorem.* Primindu-se numeroase reclamaţiuni că concesionarii de încasare a taxei ad-valorem dela poştă şi vamă fac pe cont propriu somaţiuni celor în restanţă cu plata, primăria a dat ordin că pe viitor aceste somaţiuni să fie făcute numai de primărie. In acest scop concesionarii vor înainta primăriei tablourr de cei rămaşi în restanţă cu plata, iar după o verificare prealabilă a primăriei, aceasta va executa somaţiunile de plată.

Toate somaţiunile concesionarilor au fost anulate. In caz că vor mai face somaţiuni pe cont propriu li se va anula concesiunea.

x La Primărie s'a înfiinţat un aşa zis serviciu electoral care are datoria de a rectifica greşelile strecurate în listele electorale care n'au mai fost controlate de 3-4 ani. Dar serviciul îşi îndeplineşte datoria incomplet. Numeroşi cetăţeni aşteaptă de cîteva zile şi încă nu şi-au aranjat situaţia lor de alegători.

**Se impune o atenţie mai serioasă.**

x Ieri a avut loc înmormântarea tinerei Mina Oişie fosta secretară a grupului „Teimchei Zeichein m" din Iaşi.

Cortegiul Funebru a pornit dela spitalul de copii Dr. Gheerter unde era depus corpul defunctei.

Au rostit cuvântări d-nii Sandu Şmilovici şi Silberştein care au relevat meritele dispărutei.

x Sâmbătă seara s'a serbat în cerc intim nunta de argint a d-nei şi d-lui Erna şi farmacist H. Blumenfeld.

Transmitem felicitări.

x Astăzi dimineaţă a fost adus în localitate săteanul D. Tun din com. Băiceni-Iaşi, care şi-a omorât soacra cu lovituri de ciomag.

Ginerele criminal şi-a recunoscut fapta, declarând că a avut intenţie să o bată pe soacra sa, deoarece din cauza acesteia nu putea să trălască în linişte cu soţia.

Criminalul va fi înaintat după amiază parchetului.

x Dela moşia d-lui gen. Boureanu din com. Voineşti—Iaşi, răufăcători au furat o cantitate de cereale.

Se fac cercetări.

x *Un furt* a fost comis la săteanul T. Chelaru din com. Voineşti-Iaşi, de la care au fost furate numeroase obiecte casnice.

Săteanul I. Răndaşu, care este bănuit ca autor al acestui furt, a dispărut din comună.

x Un mare furt de vite a fost comis astă noapte în com. Aroneanu-Iaşi.

O bandă de tâlhari au furat dupe câmp 60 vite, cai, vaci şi oi, proprietatea d-lui Alexandrescu.

Se fac cercetări.

x La prefectura de judeţ s'a început eliberarea biletelor gratuite pe C. F. R. acelor persoane cari se află în localitate, însă urmează să-şi ridice cărţile de alegători din alte comune.

x In astă seară va avea loc o şedinţă la clubul averescan local, când vor vorbi d-nii : I. Petrovici, C. Meissner, M. Sadoveanu etc.

x Fostul plutonier Tudorache, autorul crimei din str. Carp, a fost deferit instrucţiei cu concluzii de arestare. pentru tentativă de omor.

**Astăzi Luni 10 Decembrie, ora 8 seara are loc**

# Marea Intrunire Publică

organizată de Partidul Ţărănesc de sub şefia d-lui Dr N. LUPU.

**Dl. Dr N. LUPU** va face importante declaraţii.— Vor lua cuvântul şi candidaţii din Iaşi ai organizaţiei ţărăniste.

Lista No. 3 cu semnul ◎

Toţi cetăţenii sunt rugaţi să asiste.

x *Exemplu de cinste.*—Vineri seara a fost dus la comisia IV-a de către subcomisarul Neculai Iuri, un oarecare Strul Orenştein, găsit beat pe strada Elena Doamna. La percheziţia făcută s'au găsit asupra lui 73 500 lei în numerar şi 60,000 lei în efecte, pe care subcomisarul i-a păstrat toată noaptea, predându-i dimineaţă şefului său.

Sâmbătă dimineaţă fiind interogat, Strul Orenstein a declarat că banii sunt ai marelui rabin M. Friedman din Ştefăneşti, care i-a încredinţat lui spre păstrare. Doi trimişi ai rabinului, confirmând cele spuse, Strul Orenstein a fost pus în libertate.

Cinstea d-lui subcomisar Neculai Iuri merită să fie dată ca exemplu.

x D. Botez, directorul şcoalei primare din com. Aroneanu-Iaşi, a reclamat prefecturei că şezătoarea culturală care urma să aibe loc ieri la acea şcoală, a fost interzisă de către gardul comunal.

x *Organizaţia sionistă* din localicate ne roagă să anunţăm că efectiv ea nu are niciun amestec politic în actualele lupte între partide şi că, în consecinţă, membrii ei sânt liberi să voteze conform convingerilor personale. Deasemenea organizaţia sionistă protestează împotriva implicării sioniştilor în recentele incidente petrecute la întrunirile U. E. R., precizând că ei nu au adoptat şi nu vor adopta vreodată asemenea tactică.

x Doctorul **BRENER**, *specialist mamoş*, boli de femei, consultă dela 2 până la 6 p. m.

x Toţi reangajaţii pensionarii înscrişi la Uniunea Craiova secţia Iaşi, sunt rugaţi a depune la Preşedintele secţiunii notele pentru întocmirea memorialului şi taxa de lei 100 plus cotizaţia.

Termenul, 12 Decembrie 1928 după care lucrările să încheie.

### ECOURI

— Biletele vândute pentru reprezentaţia cinematografică în folosul şcoalei Dr. Ştern pentru data de 5 Decemorie 1928 sunt valabile pentru data de 20 Decembrie 1928. Inceputul, de la ora 7 jum. în sus.

*Spectacole.* — La Sidoli se repreziută astăzi Omul care râde splendida capo de operă a lui Victor Hugo cu Conrad Veidt în primul rol.

— La Elisabeta se reprezintă Montmartre la Miezul Nopţei după „Minuit... Place Pigalle" răspânditul roman al lui Maurice Dekobra.


Onor.

# „MARINA" S. A. R.

**Asigurări şi Reasigurări**

**BUCUREŞTI**

Prin prezenta avem onoare a vă confirma că pe ziua de 5 Octombrie 1928 am primit de la Dv. suma de **Lei 320.000** (trei sute două zeci mii) drept despăgubirea daunei ce am suferit'o pe ziua de 23 Septembrie a. c. la mărfurile asigurate la Onorata Dv. Societate cu poliţa No. 30259.

Ne declarăm pe deplin satisfăcuţi şi mulţumim Societăţei „MARINA" pentru corectitudinea şi culanţa pe care ne-au arătat'o la lichidarea şi plata daunei.

Cu toată stima STRUL LUPU & IOSEF GOLDSTEIN

„La Trandafirul Roşu" Tg. Cucului

CORESPONDENT german, independent versat în branşa galanterie, manufactură şi textile, care a mai lucrat la o firmă de agentură, se caută de urgenţă de către o casă de primul rang. Renumerare corespunzătoare. A se adresa la ziar sub I. G.

MOTOR 4 H. P., curent alternat v 220 | 380 se caută. A se adresa la ziar sub F. G.

DE INCHIRIAT în strada Asaki No. 6, camere mobilate, libere imediat,

DOCTOR

**S. STRUL**

Specializat la Paris

în Boli şi operaţiuni

de **NAS, GÂT şi URECHI**

Consultă 9-12 a. m. şi 3-7 p. m.

*str. Ştefan cel Mare 30 (etaj)*

# Rafia

**DIRECT DIN MADAGASCAR**

Toate calităţile, la

**MACKECHNIE S. A. R. Bucureşti I**

**Str. C. A. Rosetti 3.** Telefon 334/18


## CONVOCARE

In conformitate cu art. 19 din statute, avem onoarea a ruga pe Domnii Membrii, Donatori şi Cotizanţii societăţilor pentru distribuirea de lemne la săraci şi dispensarul pentru saraci, de a lua parte la *Adunarea Generală* ce va avea loc *Duminică 9 Decembrie ora 10 Dimineaţa* în localul propriu din str. Anastasie Panu No. 20, la ordinea zilei fiind următoarele chestiuni :

1). Darea de seamă a activităţei societăţilor

2). Aprobarea bilanţului şi a contului de gestiune;

3). Descarcarea Consiliului de Administraţie de gestiunea sa;

4). Alegerea a 3—5 cenzori şi cenzori supleanţi ;

5). Aprobarea budgetului pe 1928 | 1929.

Aceasta fiind a 2-a chemare, adunarea generală va lua decizîuni cu orice număr de membrii prezenţi.

Epitropia Fundaţiunilor „*Ghizela si Arnold Weinrauch*"

Preşedinte,

Arnold Weinrauch.


DOCTOR

**OVIDIU CORDESCU**

**Boli şi operaţiuni de**

**NAS, GÂT şi URECHI**

Consult. 3 jum. — 6 jum.

**Iaşi, str. Lăpuşneanu 27**


## ORA 3

## Consiliul Ligii Naţiunilor

Geneva 10.—A 55-a sesiune a consiliului Ligii Naţiunilor s'a deschis ieri la Lugano. Dimineţă s'a examinat ordinea de zi, iar după amează d-nii Chamberlain, Briand şi Stresseman au avut o lungă consfătuire în chestia reparaţiilor şi a evacuării Rhenaniei.

## Ciocnire de trenuri pe linia Făurei-Feteşti

**Brăila 10. — Astă noapte trenul de petrol No. 2841 s'a ciocnit cu un tren de marfă pe linia Făurei-Feteşti, la intrarea în staţia Hagieni. De la trenul de petrol a deraiat v gonul de manipulaţie şi s'au răsturnat şase vagoane. De la trenul de marfă s'au răsturnat patru vagoane şi a fost distrus vagonul de manipulaţie. Linia ferată a fost şi ea distrusă pe o mare lungime.**

**Frânarul Rusu Ştefan a fost ucis pe loc; iar frânarul Iosif Petre are ambele mâni strivite. Este anchetat şeful de tren, Dobrescu Ion, care a plecat din Ţândărei fără să fi avut comanda reglementară.**

## *Boala Regelui Angliei*

**Londra 10.—Buletinul medical publicat astăzi arată că regele a dormit câteva ceasuri. Prelungirea febrei are ca efect în anumită măsură epuizarea forţelor. Pulsul este totuş regulat.**

## Tratativele cu financiarii străini

Bucureşti 10.—D-nii Denie şi Bolgert au lucrat astăzi la ministerul de finanţe. După amează vor avea o întrevedere cu d. Mihai Popovici.

## Revoluţia din Columbia

*New-York 10. — Revolta greviştilor din plantaţiile bananelor din Columbia (America de sud) continuă cu energie. Greviştii au incendiat câteva staţiuni de cale ferată în provincia Magdalena. Cu prilejul unei ciocniri cu armată, au căzut dintre grevişti 15 morţi şi 100 grav răniţi.*

# Ştiri din ţară şi străinătate

ASPECTE

## Fiica lui Rasputin

**(Continuarea din pag. I-a)**

Iar în ceeace priveşte temperamentul, cu greu se putea imagina că acea biată femee cu gesturi studiate, cu zâmbet de împrumut şi cu ochi exageraţi de fard şi khol ar întrece pe oricare din femeile obicinuite să ofere normal deliciile trupeşti. Nu era, în dansurile Mariei Rasputin, nimic din sălbătăcia femeilor pătimaşe, nimic care să trădeze ereditatea unui sexualism extraordinar şi a unei patimi fără de egal.

Lagendele se destramă uşor. Aseară am asistat la destrămarea uneia din ele: fiica lui Rasputin e o femee ca toate celelalte, încercînd zădarnic să poarte pe umerii ei înguşti povara unei glorii cinice, ne face impresia că din umbra în care a stat zece ani, n'a scos'o decît ambiţia incitată de vreun impresar fără experienţă sau de vre-un reporter puţin abil în căutarea subiectelor.

Afară doar dacă intenţia Mariei Gregorievna Rasputin nu era ca tocmai arătând cât e de stearsă ca femee şi lipsită de temperament, să încerce prin modul acesta a atenua şi faima de priap a defunctului său părinte şi astfel să curme şi legenda sadismului patern.

In orice caz, Maria Rasputin a reuşit să cucerească un sentiment pe care numele ce-l poartă nu l-a obţinut niciodată: mila; astfel că tot a tot a obţinut ceva cu misiunea pe care şi-a asumat'o când a pornit să lupte cu prinţul Josupoff şi cu opinia publică duşmană pînă şi amintirii stareţului blestemat. G. SPINA

## „OPINIA"

**literară şi artistică**

**(Continuarea din pag. I-a)**

taurant, a tipărit zilele trecute o broşură nostimă. Această broşură cuprinde tot felul de reţete culinare scrise în versuri. Poeziile, pe lângă conţinutul instructiv, posedă reale calităţi literare. Ceiace dovedeşte că dacă ai talent, poţi vorbi cu succes chiar şi despre ceapă, varză, budinci, etc...

**Diferite ştiri**

— *La 22 Ianuar* 1929 se împlinesc două sute de ani de la naşterea lui Lessing, marele literat şi critic german. Cu acest prilej se pregăteşte în toată Germania o fastuoasă serbătoare.

— *La Paris* obţine un frumos succes piesa „Bathing, Samson şi Dalila" de compatriotul nostru Benjamin Feinsilber.

Deasemenea, obţine mare succes, expoziţia de pictură a concetăţeanului nostru, tânărul ieşan Paul Scorţescu.

**Gospodărie modernă.**

*Stăpâna:* Azi am mosafiri, Siţo; să vezi să găteşti astfel, încât să se creadă că am gătit eu.

*Buătăreasa:* — Numai bine se brodi, coniţă; chiar acuma mi s'a ars friptura.

**Ziarul „Opinia" se găseşte până la ora 1 noaptea la Regia de sub Hotelul Traian.**

FILE DE CARNET

## Freud şi contimporanii

**(Continuarea din pag. I-a)**

lui Freud şi al său în istorie după o superficială lectură a lucrărilor maestrului, a publicat cu litere de-o şchioapă, următorul titlu: „Copiii noştri sunt nişte satiri. Viaţa în leagăn, sexualitate, promiscuitate, Părinţilor fiţi atenţi!!"

Şi Freud a devenit la modă!

Cât de triste sunt constatările de mai sus şi cât de neexacte! Popularizatorii de felul acesta, merită mult mai comod numele de detractori. Ei fac operă de zarafi şi degradează orice moneda, fixând reţineri dela primul la ultimul schimb.

Dacă S. Freud va trece în galeria oamenilor iluştri, o va datora exclusiv numelui său, neafiliat, netrâmbiţat, nesărbătorit, de nici un popularizator.

Ş. FR. BOTEZ

## Candidaturile

**la colegiul universitar**

**D. Paul Bujor nu mai candidează**

Intâlnind pe d. profesor Paul Bujor şi întrebându-l de reuşita candidaturei d-sale la colegiul universitar, d-sa ni-a dat următoarele lămuriri:

— *„Imi pusesem, zice d sa, candidatura la colegiul universitar, în credinţa că d. Bratu, din acelaş partid cu mine, îşi va retrage candidatura faţă de mine.*

*Intemeiam credinţa mea şi pe faptul că D-sa, de curând intrat în partid, făcuse declaraţia în petiţia sa de înscriere că nu va cere nimic partidului.*

*„D. Bratu neînţelegând însă să-şi retragă candidatura şi eu nevoind să fac, tocmai acum în preajma alegerilor, dificultăţi partidului pentru care mi-am dat o bună parte din simţirea şi gândirea mea, am revenit asupra botărârii mele şi nu mai candidez acum la acest colegiu, îndepărtând astfel şi situaţia penibilă ca doi candidaţi din acelaş partid să fie adversari.*

*„Pentru prestigiul partidului, unul din candidaţi trebuia să se sacrifice. — Şi sacrificiul l'am făcut tot eu".*

## In chestia amnistiei

Cu prilejul întrunirei naţional-tărăniste care a avut loc Sâmbătă după amiază în sala „Cultura", mai mulţi muncitori întrerupând pe oratori, au cerut amnistia generală.

Domnii Alfons Herovanu, profesor M. Jacotă şi C. Simionescu, au răspuns că guvernul va acorda amnestia, căci după zece ani trebuie ertaţi cei ce au greşit, sau care au căzut victime politice.

Amnistia însă nu se poate acorda decât printr'o lege, aşa că se va înfăptui după ce parlamentul va fi constituit.

x D. prof. M. Bantaş, inspector şef al regiunei XIII şcolară, restabilindu-se, şi-a reluat serviciul.

## Pentru sărăcimea Iaşilor

Eri au chetat în oraşul nostru 8 comisiuni pentru a mări fondurile de ajutorare a săracilor din Iaşi din iniţiativa unui comitet de doamne în frunte cu d-na Marioara Racoviţă.

Au colectat astfel:

D-ra Coca Adace cu d. Ticu Popovici colectând suma de 2944 lei, d-ra Clementa May cu d. D. Samson suma de 2613 lei, d-ra Viorica Filip cu d. Sandu Adace suma de 2455 lei, d-ra Fiti Ornştein cu domnul G. Băcilă colectând suma de 2240 lei, d-ra Manoliu cu dl. Don Luca suma de 2076 lei, d-ra Carp cu dl. Ticu Stavă 1810 lei, d-ra Aurica Alexandrescu, cu domnul Orghidan suma de 1379 lei, D-ra Chirilă cu dl. Eugen Ionescu suma de 1638 lei. Suma totală e de 17154 lei.

A urmat apoi acasă la d. Racoviţă un ceai dansant până la ora 12 din noapte.

## Campania electorală

**Intrunirea liberală din sala „Maier"**

Naţional-tărăniştii şi liberalii au ţinut Sâmbătă seara, două întruniri mai mari, la care au fost chemată în special populaţia evreească.

*

Naţional ţărăniştii au ţinut intrunirea în sala „Cultura", foarte populată.

Au vorbit d-nii N. Cananău, Th. Jellea, P. Bogdan, dr. Bulău Gh. Ghibănescu, Rang, Stein şi C. Simionescu.

Debutul d-lui Simionescu, — cunoscutul avocat, a fost un succes. D-sa a trecut în revistă tot ce a suferit populaţia israelită, în decursul vremurilor din partea unor administraţiuni ticăloase. Zisele sale, d. Simionescu le-a ilustrat cu exemple, ce au impresionat.

Vorbind de situaţia de azi, d. Simionescu, zice că de la război, nu mai pot fi evrei pământeni, ci numai români de religie mosaică. Partidul naţional-ţărănist, înţelege a respecta programul de la Alba Iulia, prin care consideră pe evrei, ca majoritari, deci egali cu români, şi nici de cum ca minoritari.

D. Simionescu a fost indelung aplaudat.

*

*Intrunirea liberalilor.*—In sala „Meyer" din str. Costachi Negri, întrunirea liberală a fost dasemenea bine populată şi compusă în mare majoritate tot din evrei. Aici au vorbit d-nii Jean Popovici, Ceicovski, Viorică, dr. Fruhling, Natan Geller, Osvald Racoviţă, Victor Iamandi, Mircea Badareu şi George Brăteanu.

Vorbitorii, în analiza situaţiunei politice generale, au spus că guvernul de azi este un guvern provizoriu, născut mort, de oarece nu va putea realiza promisiunile făcute în timp de opoziţie. Neînţălegerile în guvern au isbucnit în primul moment, şi drept economii s'au infiinţat 7 noi ministere, cu tot aparatul necesar. S'a afirmat că s'a ridicat starea de asediu şi cenzura, — dar şi acestea au fost provizorii, nerealizate.

Adresându-se populaţiei israelite, oratorii au spus că această popu aţie, s'a bucurat de linişte sub guvernul liberal, iar stabilizarea de fapt a leului a avut efecte salutare asupra comerţului. Azi leul scade,—iar guvernul a recunoscut ziua de 10 Decembre adecă ziua urei, ca sărbătoare naţională. Evreii să cugete la aceasta.

Dl. George Brătianu a fost în special aplaudat. DAN

**Cetăţeni,**

ridicaţi-vă cărţile de alegători dela judecătoriile respective.

Conform legii electorale, cetaţenii care nu vin la vot *sunt daţi în judecată şi pedepsiţi aspru.*

# INFORMAŢIUNI

*x In acţiunea de susţinere a cursului leului, guvernul a cumpărat, pe principalele pieţe străine, cele câteva zeci de milioane de lei efective, pe care le-a găsit reuşind să restabilească astfel cursul leului.*

*Cum această operaţiune nu rezolva însă şi lipsa de devize ce se simte pe piaţa internă, se pune totuşi întrebarea, dacă leul se va menţine la actualul curs.*

*x Avându-se în vedere contracandidaturile care i s'au opus pentru locul de senator al camerelor agricole din regiunea Iaşi, realegerea d'lui profesor A. Cardaş este asigurată.*

x INTRUNIREA BLOCULUI.- In sala Ghelţer a avut loc eri după amiază o populată întrunire a Blocului Muncitoresc şi Ţărănesc.

A prezidat d. dr. Marcel Held. Au vorbit domnii Parfenie Gh. Romaşcanu Gh., Adolph Herovitz, Bibi Dumbrăveanu şi Ion Niculi.

O delegaţiune compusă din d-nii Niculi, Parfenie, B. Dumbrăveanu şi S. Boscovici s'a prezentat Inspectoratului de siguranţă cerând să li se înapoeze manifestele şi ziarele confiscate. Delegaţiunea se va prezenta astăzi şi la Prefectura de Poliţie.

*

Intruniri pe sectoare în oraş şi judeţ, au mai ţinut ieri lupiştii şi averescanii.

x Prin spargerea unui geam, necunoscuţi au pătruns în casa d-nei Sofica Sofroianu din Str. Verdeş, furându-i numeroase obiecte casnice de valoare.

x Corpul portăreilor anunţă: Nici o cambie protestată nici un act de protest nu se va elibera părţilor până nu se va citi cu registul de proteste de către impiegatul însăreinat cu eliberarea.

x La Ungheni a fost arestat săteanul A Angheloaei Vasile care împărţea în iarmarocul de vite manifeste ale Blocului Muncitoresc.

D-nul Ion Niculi a fost chemat la Siguranţă spre a da lămuriri asupra manifestelor adresate sătenilor şi confiscate în satele din judeţul Iaşi.

Manifestul în „idiş" lansat de „Liga Culturală Evreească" prin care se cere evreilor să voteze cu Blocul Muncitoresc, au fost confiscate.

x D. Matei Sălăteanu din str Sft. Lazăr s'a plins poliţiei că eri seara, prin ruperea lacatelor dela uşă, i s'a furat o mare sumă de bani şi lingerii.

x Membrii *Ligii pentru unitatea culturală a tuturor Românilor secţia Iaşi,* sunt convocaţi în *Adunarea generală* în ziua de Joi 13 Decembrie a. c. la ora 6 jum. p. m. la sediul ligii strada Toma Cozma No. 2.

x *Vagoanele ministeriale.* Un fruntaş local averescan, călătorind zilele trecute pe distanţa Chişinău—Tighina, pe acee distanţe 3 vagoane ministeriale.

Interesându-se, a aflat că în vagoanele ministeriale călătoreau d-nii Stere şi Pan Halippa, care se aflau în propagandă prin Basarabia.

x **Incendiu,** — Aseară la orele 7 jumătate un incendiu s'a declarat la locuinţa d-lui Lupu Silbergleit din str. Anastasie Panu 25.

In lipsa de acasă a locatarilor, focul s'a întins cu repeziciune. Au sosit imediat la faţa locului pompierii care au început opera de localizare.

Focul a distrus plafonul dela două odăi, fără însă să ia proporţii. Ancheta poliţienească a stabilit că incendiul se datoreşte unei neglijenţe.

x Funcţionarii comerciali din localitate s'au întrunit ieri la sediul societăţii „Generale", discutând asupra intervenţiilor de făcut pentru respeatarea orarului la magazine.

x De şapte zile se dezbate în faţa consiliului de război din Galaţi procesul unui mare grup de comunişti. Consiliul a condamnat un insemnat număr de inculpaţi, aplicând diferite amenzi şi pedepse care variază între 8 ani şi 15 zile închisoare

x **Inmormântarea lui C. Crupenschi.**—Eri a avut loc înmormântarea rămăşiţelor pământeşti ale fostului preşedinte al clubului liberal ieşan, Constantin Crupenschi.

Au rostit cuvîntări la locuinţa defunctului, d-nii prof. George Brăteanu din partea orgănizaţiei liberale locale, d. prof. Ion Botez în numele Băncei Iaşilor şi „Vieţii Româneşti"; şi d. primar Osvald Racoviţa, în numele Municipiului Iaşi.

In faţa mormântului deschis a vorbit preotul Roşescu în numele locuitorilor din Lteni.

La înmormântare au luat parte toţi membril organizaţiei liberale locale şi delegaţi de săteni din judeţul Iaşi.

x D. Răducanu, contabilul care a fraudat spitalul Maternitatea cu 700,000 lei a fost transportat spre observare la Ospiciul Socola. Aceasta întru cât medicii bănuesc că Răducanu simulează boala.

x Dl. S. Hedrop, comerciant de încălţăminte din Bacău, ne roagă să arătăm că nu d-sa a făcut denunţul contra comerciantului Rosner.

Creditorii au primit nişte denunţuri anonime, şi tot odată au aflat şi dela Banca Naţională că se protestează polite de a-le d-lui Rosner.

D. Hedrop n'are nici un fel de amestec în această afacere.

x In baza dispoziţiei Parchetului, siguranţa a făcut o nouă descindere la sediul blocului muncitoresc, confiscând un mare număr de manifeste comuniste.

x Poliţia confiscase ziarul comunist „Inainte". Intrucât însă gazeta nu conţine nimic incendiar, a fost redată Blocului Muncitoresc.

x D-nele Valeria Ifrim şi Eleonora Lohan şi d. dr. Berbeciu, medicul circ. IV, au fost decoraţi cu «Crucea meritul sanitar« cl. I.

x *Parastas pentru D. A. Grecianu.*—Implinindu-se 8 ani de la moartea fostului ministru Dimitrie Grecianu, un parastas s'a oficiat astăzi dimineaţă la biserica 40 Sfinţi.

Au luat parte familia, iar dintre vechii prieteni ai lui D. A. Grecianu, d-nii Mihai Eşianu şi Rudolf Suţu.

x D-nii Morcovescu şi Damira s'au înapoiat în localitate, venind din Bucureşti, unde au fost în interesul teatrul naţional.

Artiştii noştri, în lipsa ministrului, au fost primiţi de d. Rebreanu, care a declarat, că ministerul artelor va spori cu mai bine de un milion subvenţia pentru teatrul naţional din Iaşi.

**Cât pentru legea teatrului ea va fi modificată.**

x In str. Elena Doamna în faţa casei cu No. 51 s'a aprins o sârmă electrică. Instiinţându-se imediat Uzina, s'au evitat accidente de persoane.

x *Magazinul de Coloniale PINCU KAHANE,* în str. Cuza Vodă 83, vinde numai vinuri Bădărău în sticle înfundate şi cu capsulă de origină. Preţurile de reclamă, socotite pe litru, sunt următoarele:

| | |
|---|---|
| Bordeaux 1927 | lei 24 |
| Alb Superior 1927 | „ 20 |
| Tulburel recomandat | „ 16 |
| Viţă de Cotnari 1924 | „ 40 |
| Riesling 1922 | „ 80 |
| Bordeaux 1924 | „ 120 |
| Viţă de Cotnari 1921 | „ 100 |
| Tămâios 1921 | „ 150 |

In ultimul moment anunţându-se vizita în localitate a d-lor:

**Dr. Mayer Ebener**
**Dr. Markus Kraemener**
**Dr. Karl Klueger**

*conducătorii lui „Juedisches national - verband" (Uniunea naţional evreească) din Bucovina,*

**Intrunirea Publică**

ce urma să aibă loc Luni 10 Decembrie orele 9 seara în localul Organizaţiei Sioniste, *se amână* pentru **Duminică 16 Decembrie** când pe lângă distinşii oaspeţi, vor lua cuvântul şi conducătorii evreimei naţionale din localitate.


Am redeschis în str. Lăpuşneanu 10 (curtea clubului Averescan)

**Biroul de Contabilitate**

comercială, industrială şi agricolă, primind întocmirea, ţinerea şi aranjarea registrelor precum şi **Corespondenţa** română, germană, polonă, italiană şi engleză la maşină de scris, întocmiri şi acte, contracte etc., precum şi traduceri în aceste limbi. Absolută discreţie **Iosef Bodinger** Contabil-corespondent autorizat.

**Loteria Ligei Culturale**

tragerea 15 Decembrie 1928

câştigul principal

**Lei 2.000.000**

**Două milioane**

Biletele la

**PROVIDENŢA**

str. Stefan cel Mare 36

Preţul unui **loz întreg**

**Lei 40**

**Atelierul de Covoare**

**„La Covorul Oriental"**

Str. Sf Andrei 12

execută tot felul de covoare

**absolut persiane**

Se primesc la spălat orice covoare persiane vechi, garantând scoaterea petelor şi de asemenea se vopsesc în orice culoare, făcând să-şi recapete coloarea dinainte.

Secţie specială pentru reparat tot felul de covoare.

**Dr. G. Sava-Goiu**

s'a mutat în str. Vasile Conta No. 26 (din str. Lăpuşneanu), Consultaţii pentru

**BOALE DE OCHI**

2-4 p. m., în zilele de lucru.

DOCTOR

**Dora Coslowsky**

MAMOŞ

de la clinicile din *Paris* şi *Montpellier*

BOLI DE FEMEI, NAŞTERI

Consult. 3—6 p. m.

*Strada Cuza Vodă No. 16*

DOCTORUL

**R. DAMSKER**

str. Ghica Vodă No. 44 46

MEDICINA INTERNA,

SIFILIS şi GENITOURINARE

tratează prin

RĂI DE LUMINĂ

şi DIATHERMIE

*Bolile interne,* reumatismul, gute nevralgii, etc.

*Bolile urinare şi boli de femei*

Cons. 8—11 a. m. şi 3—7 p. m.


# POLITICA LA SATE

**(Continuare din pag. I-a)**

— „Cum se poate, auzi domnule?! se miră vorbitorul întorcându-se către ai săi.

Se poate hoţie mai mare ca asta? După atâţia ani pe război să nu li se dea pământ ţăranilor! Fiţi siguri iubiţi săteni că imediat ce vom fi la putere, vă vom da pământ, şi pământul va fi acel pe care îl-ţi vrea Dv."

— »Apoi — răspunde unul din cei ce şi-a vândut moştenirea de la părinţi şi care cere alt pământ dela stat—noi vrem pe moşia asta a lui D-nu... X, că doar nu-i expropriată toată".

— Bine oameni buni; n'aveţi nici o grijă; se modifică ea legea agrară şi se revizueşte pentru toată lumea.

Urmează alt vorbitor care atinge alte chestiuni, ca spre pildă de exemplu:

— „Cinstiţi gospodari e datoria noastră să vă întrebăm cum staţi cu autorităţile Sînteţi mulţumiţi? Cu primarul de exemplu? Cu notarul, cu popa sau cu profesorul?" După câteva momente se ridică câte un glas: ba că unuia i-a făcut necaz primarul, că nu l-a lăsat să prindă o bucată de lmuş; unuia nu i-a făcut notarul un bilet de vită pentru că nu prezintase chitanţa de impozit; unul spune că profesorul i-a pus amendă, unul că popa l-a batjocorit între l-a batjocorit între lume şi a zis că nu-i mai intră în casă.

— „Auziţi d-lor necazuri pe capul bietului ţăran!

Aştia îl mănâncă pe sătean!! Să ne faceţi, iubiţi cetăţeni hârtie scrisă contra oricui din aceşti domni, şi într'o săptămână îi svârlim de-aici. Aţi înţeles? Las că avem noi grijă de cojocul lor!" Unul cu traista în spate se ridică:

— «Cucoane, dacă nu ţi-i cu banat, ce să facem cu vânatul, că nu ne lasă să împuşcăm şi noi câte un lupure? Ne pune la amendă!».

— „Cum se poate? Cine?"

— «Iaca d. Şef» Este chemat şeful de post care şade mai deoparte, pentru ordine.

— «Ce ai cu oamenii de nu-i lasi să vâneze".

— «Să trăiţi d-le,.. n'au—vrea să spuie permis—dar puternicul zilei îi tot vorba...

— „Să dai pace oamenilor să vâneze. Să nu te legi de ei, ai înţeles. Hai dute de aici, n'avem nevoie de d-ta. N'ai auzit că noi facem alegeri libere?!"

E aproape seară. Conferenţiarii caută să fie cât mai „scurţi" şi după ce mai zic câte o vorbă tare celor ce îndrăznesc să mai vie prin sate să amăgească lumea ca'n codru, pentru ca să-i voteze; după ce mai insultă pe preot sau învăţătorul ce face politică contrară, încheie cam aşa:

—„Să ştiţi oameni buni, că dacă până astăzi ţara noastră, iubita noastră ţară a avut nenorocirea să fie condusă numai de hoţi, a venit timpul astăzi să se întroneze în ea legalitatea, dreptatea şi adevărul. Şi dacă până acum aţi fost asupriţi şi necăjiţi, de azi înainte lucrurile schimbă cu totul; iar pe cei ce vă asupresc îi vom aranja noi".

După câteva minute automobilul pleacă, lăsând în urma o o mulţime de idei răzleţe şi primejdioase în capul celor ce au ascultat *o vorbă bună de la nişte oameni mai luminaţi* ca dânşii...

Să te faci mai apoi o muscă şi să asculţi cum comentează ei vorbele boerilor în privinţa autorităţilor, a profesorului sau a popei şi apoi să-ţi faci o idee.. de cum se poate lupta în sate contra inconştienţei şi a întunerecului, cum se poate întrona respectul legilor şi cum se poate răspândi lumina.

Asta-i răsplata ce aduce oamenilor care muncesc în sate, înconjuraţi din cele mai mari greutăţi; luptând cu sărăcia şi cu inconştienţa...,—de către cei ce viu în sate odată la trei ani!

Şi aşa se face politică în zilele noastre.

Dacă-i frumos, frumos să fie! Dacă-i cinstit, cinstit să fie!..

*Preot C. Bârsan*
Stânca-Iaşi

ANUL XXV No. 6476 -IAŞI- 3 LEI EXEMPLARUL VINERI 14 DECEMBRIE 1928

ABONAMENTE
pe un an
„ 6 luni
„ 3 luni

# OPINIA

ZIAR POLITIC COTIDIAN

ANUNCIURI
se primesc la toate
Agenţiile de Publicitate
şi la
Administraţia ziarului
Iaşi—Str. Gh. Mârzescu 17

Biblioteca Universităţii Loco

## Primele rezultate ale alegerilor

**La Iaşi, precum era de prevăzut, guvernul a întrunit o majoritate formidabilă La popularitatea indiscutabilă a naţional-ţărăniştilor, s'a adăogat tradiţionala zestre guvernamentală. Dar fiind zi de lucru, s'au prezintat la vot alegători destul de puţini. Fără această abţinere, succesul guvernu ui ar fi fost proporţional mai pronunţat.**

**Liberalii au înregistrat un vădit succes, sporindu şi mult massa electorală faţă cu rezultatele de opoziţie din alte alegeri.**

**Este apreciabil şi rezultatul, aşa modest cum se arată, al lupiştilor, ca partid nou, abia în formaţie şi fără resurse.**

**Cuziştii au regresat mult.**

Averescanii sînt foarte slabi, avînd în vedere că e vorba de un partid care a guvernat de două ori.

In fine, comuniştii au pierdut considerabil din massa lor electorală.

*

Sîntem în aşteptarea rezultatelor din ţară. După indicaţiile care ni s'au transmis pînă acuma din Bucureşti, rezultă că reuşesc destul de bine partidul maghiar şi partidul liberal. Deasemenea se socoteşte că şi partidul lupist a obţinut 2 la sută pe ţară. In schimb încă nu se poate preciza situaţia averescano-iorghiştilor şi a cuziştilor. Cît priveşte pe comunişti, ei n'au nicio şansă să pătrundă în parlament.

## O răzbunare feroce
### provocată de un adulter

La New-York s'a petrecut de curînd un caz de răzbunare feroce. Cetăţeanul Charles Lerman trăia împreună cu tînăra şi frumoasa sa soţie, retras, departe de zgomotul oraşului. Femeia însă, fire aventuroasă şi dornică de variaţii, legă curînd o idilă pasionată cu un prieten al casei.

Intr'o bună zi, pe când cei doi îndrăgostiţi sorbeau clipele de extaz, bărbatul sosit pe neaşteptate îi surprinse în flagrant delict de aduiter. A vederea acestei scene, el fu cuprins de o furie nebună; se repezi la cei doi îndrăgostiţi şi-i gâtui fără a şovăi câtuş de puţin. In urmă a spânzurat-o pe nevasta sa de plafon, cu capul în jos, iar pe amant l-a legat la gât cu cozile lungi ale femeiei. După săvârşirea odioasei crime bărbatul încornorat s'a predat singur poliţiei povestind fără nici un înconjur fapta sa.

După două zile fiorosul criminal a înebunit, iar pe pereţi temniţei a desemnat scena soţiei şi amantului spânzuraţi. Acest asasinat face multă vâlvă în capitala Statelor-Unite.

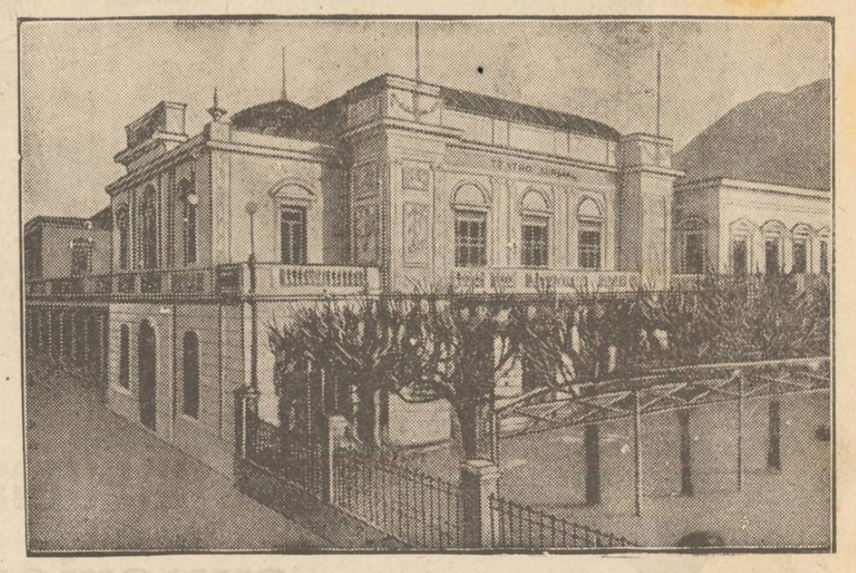

## Palatul din Lugano,

unde în prezent au loc şedinţile Ligii Naţiunilor.

## După alegeri

După cum s'a anunţat oficial, alegerile au decurs în linişte în toată ţara. D. Mirto subsecretar de stat la interne, a declarat solemn că n'a primit nici o reclamaţiune din partea opoziţiei.

Faptul este desigur extrem de îmbucurător şi marchează un netăgăduit progres în viaţa noastră politică, deprinsă până acuma în asemenea ocaziuni cu spectacole sălbatice şi intervenţii de baionete. Dar odată alegerile libere devenite oarecum o realitate, guvernul prin rezultatul copios pe care îl recrutează, nu şi-a consolidat încă definitiv o situaţie fermă şi un viitor fără pedici! Există încă un obstacol sever, poate cel mai sever obstacol de trecut.

Rămâne în picioare, într'un stadiu destul de acut, chestiunea de importanţă covârşitoare a împrumutului şi stabilizării.

In această direcţie ultimele ştiri sosite din Paris, nu prezic un sfârşit favorabil. Bancheri străini încearcă să amîne tranşarea împrumutului pentru a doua jumătate a lunei Ianuar,—amânare justificată de nesiguranţa cum va fi echilibrat bugetul şi acoperite deficitele.

Dacă ar fi însă să credem afirmaţiile persistente ale tuturor şefilor partidelor de opoziţie, această amânare ar căpăta o motivare mai generală, bazată pe dorinţa bancherilor străini de a tranşa chestiunea împrumutului şi a stabilizării subt auspiciile şi garanţia mai vastă a unui guvern naţional de concentrare.

Aşa dar cabinetul Maniu, după alegerile de al căror rezultat a fost sigur, are de întâptuit o operă, al cărei rezultat nu se poate prevedea tot aşa de precis. Desigur, pentru realizarea acestei opere de vital şi superior interes al ţării, partidele politice între ele ar trebui să renunţe la jocul pe tablouri diferite de ambiţii şi unindu-şi forţele variate, să rezulte din efortul lor comun adevărata eră nouă de consolidare economică şi propăşire morală.

Vor putea însă partidele realiza acest sacrificiu hotărîtor, ca renunţând la interese şi sterpe vrăjmăşii, să se ajute reciproc, fără gelozie, fără patimă, pe un um comun, spre idealul comun?

Trecutul nostru politic ne dă sincer dreptul să ne îndoim.

I. COLIN

## „OPINIA“
### LITERARA ŞI ARTISTICA

**Critica... obiectivă.**

Intr'un ziar-revolver din Capitală d. Ion Călugăru îl înjură pe d. Mihai Sevastos, directorul „Adevărului literar“, acuzându-l că nu ştie să conducă acest ziar. Ne amintim însă că d. Călugăru a colaborat la înfiinţarea „Adevărul literar“. Pe atunci, desigur, găsea excelentă această gazetă, iar pe directorul ei îl socotea ca pe un om foarte distins şi talentat. S'a întâmplat însă ca, evoluând modernist, d. Călugăru să-şi vadă proza refuzată de ziarul care nu publică literatură inteligibilă. Şi atunci „Adevărul literar“ a devenit, fir'ştec, o gazetă veştejită, iar d. Sevastos, un provincial fricos şi neîndemânatic.

Biata critică!..

**i. b.**

## FAPTE

**Filmul sonor.**

Din toate aparenţele, filmul vorbitor n'a obţinut succesul pe care-l prevedeau susţinătorii lui. Faptul acesta ni-l dovedeşte tocmai publicul din America, unde majoritatea cinematografelor reprezintă numai filme vorbitoare. Acolo, pentru a nu auzi dialogul, spectatorii poartă un fel de „urechi“, plăci mici care împiedică a auzi cel mai puternic zgomot.

Şi aşa, filmul sonor a dat fiasco chiar în patria lui!

**Noui reviste.**

Din Bucureşti se anunţă că d. Liviu Rebreanu, cunoscutul romancier şi director al Teatrului Naţional din Capitală, va scoate în curând o publicaţie intitulată „Gazeta literară“. Redactori permanenţi vor fi d-nii F. Aderca şi Mircea Damian.

Deasemenea „Cetatea literară“, revista d-lui Camil Petrescu, va reapare la 20 De-

(Continuarea în pag. IV-a)

ASPECTE

## „Climats“

Dragul meu, cărţile bune sânt din ce în ce mai rare. Şi cine apare una care se poate apropia de sufletul nostru ofer ndu-ne prilej de meditare, se cuvine să o semnalăm mai mult decît orice veniment politic: o lege nouă, un discurs în parlament, o reformă oarecare, sînt de un efect relativ, pe când o carte cu miez îşi dovedeşte imediat calităţile prin influenţa pe care o imprimă asupra noastră şi ne modifică.

Despre André Maurois am vorbit altădată, răsfoind împreună „Ni ége, ni bnte“ şi „Viaţa lui Disraeli“, după ce am savurat spiritul viu al „Tăcerilor colonelului Bramble“ şi „Discursurile doctorului O'Grady“; ne-am format de mult convingerea că Maurois este unul din marii scriitori ai vremurilor de astăzi.

Dar, dragul meu, el nu-şi dăduse încă măsura întreagă a talentului său; acum a dat-o cu romanul „Climats“; asupra formei şi stilului acestei cărţi e inutil să-mi spun eu cuvântul: e atâta bogăţie de limbaj şi atâta discreţie totuşi în exprimare, încât cred că limba lui Maurois poate servi de model scriitorilor cari se chinuesc pe dânşii şi chinuesc şi vocabularul pentru a-şi crea o limbă proprie, de cele mai multe ori nenaturală.

Fondul romanului lui Maurois oferă o problemă de iubire. Acelaş om, gelos şi totuşi înţelegător al micilor înşelări ale femei iubite, acceptând părăsirea şi ruperea visului său de dragoste, suferind pentru dânsa şi după ce a devenit complect a altuia, pus în situaţii identice—printr'o a doua căsătorie— acţionează exact ca şi prima lui femee cu riscul de a distruge viaţa celei de-a doua femei aşa cum prima i-o distruse pe a lui.

(Continuarea în pag. IV-a)

## Din toată lumea

**Vânzătorul de suflete.**— Un caz cu totul deosebit s'a întâmplat zilele trecute la Lisabona (Portugalia). Un oarecare Veles Guamez, pretins vrăjitor, răspândise zvonul că posedă sufletele oamenilor celebri şi că le poate vinde acelora care doresc şi pot astfel să ajungă şi ei celebri. Bine'nţeles că de îndată s'au găsit mulţi superstiţioşi, care au dat crezare acestei invenţii de escroc. In modul acesta falsul vrăjitor a reuşit să vândă... sufletele lui Napoleon, Washington, Franklin, Columb, Cervantes, Lenin, etc.., închise în mici cutii de porţelan. Incasând o sumă remarcabilă, magicianul escroc a dispărut, lăsând numeroşi păcăliţi, fără bani şi fără... sufletele.

*

**Impotriva zestrei.**—La Copenhaga (Danemarca) s'a înfiinţat o vastă grupare cu filiale în toate oraşele de provincie, cu scopul de a lupta împotriva zestrei. Ce-i face-i curios, este faptul că aproape în întregime această ligă originală se compune din membri bărbaţi, adecă tocmai din profitorii dotei. Probabil însă că bărbaţii au ajuns acolo la convingerea sinceră că în căsnicie fericirea adevărată n'o aduce zestrea totdeauna.

*

**O invenţie utilă.**— Un inginer german a inventat un procedeu ieftin, pentru ca locuitorii unui oraş să ştie toţi cât e ceasul, fără ceasornice speciale şi în mod absolut gratuit.

Pentru aceasta fiecare locuitor trebuie să-şi instaleze numai un clopoţel legat de firul care aduce lumina electrică. Printr'un mecanism special instalat la Uzina centrală, la fiecare ceas, jumătate şi sfert de ceas, toate aceste clopoţele din oraş sună şi indică ora respectivă. In modul acesta locuitorii află cât e ceasul, având totodată avantajul că în tot oraşul există o oră uniformă pentru toată lumea.

FILE DE CARNET

## O nouă generaţie

După trecerea a două decenii, o nouă generaţie intră intempestiv în vâltoarea vieţei. Şi lucrul rămâne uşor controlabil.

In intervalul a 20 de ani, moda, obiceiurile, idealurile umane îşi, se modifică şi faţa lumei capătă un aspect cu totul nou. Fără a parodia cunoscutul titlu de roman istoric al lui Alex. Dumas, sau paginile lui Turgheniew („Noua generaţie“), vom schiţa sumar, după humoristul francez Cuvillier, aspectul lumei în anul 1950.

Femenismu, — declară hazliul scriitor,—va face ravagii. Doamnele vor conduce maşinele, aeroplanele, trenurile electrice, uzinele.

Alcolul, tutunul vor fi prohibite şi în Europa; aşa, încât numărul beţivanilor de meserie se va îndoi. Oceanele le vom vedea populate cu magazine plutitoare şi debarcadere urşase. Cursele trans-oceanice se vor efectua în omnibuze aeriene. Aici, Cuvillir adaogă o reuşită glumă:

— *Taxatorul* (pe la mijlocul Atlanticului). Mai daţi 3 fr. taxă.

— *Pasagerul.* Nu mai am!

— In cazul acesta o să vă scoborâţi de urgenţă.

Soacrele vor fi şi mai acre decât până acum. Se vor înfiinţa «Soc. de Protestare», formate exclusiv din barbaţi. Crime misterioase, răzbunări machiavelice, vor popula imaginaţia nefericiţilor gineri.

Lumea va fugi de războaie, înlocuindu-le prin curse de cai şi biciclete...cu motor. Statul va salariza orice cetăţean, fără excepţie, încasând impozite duble salariului.

Câinii şi pisicele din vecinătatea casei, se vor înlocui tot prin semeni de-ai noştri, veseli să mânânce un blid de resturi şi cu renunţarea formală, la salarul dat de stat.

Credem inutil să mai amplificăm această listă, bogată în amănunte şi argumente.

I. FR. BOTEZ

CULTURALE

## Culisele creaţiunei literare
### (Conferinţa domnului Ionel Teodoreanu)

*Cromolitografia.—Cum e scriitorul şi cum e privit de public. — Cum am creiat „Medelenii“ — Gânduri despre Iaşi—*

Duminică 9 crt. scriitorul ieşan, dl. Ionel Teodoreanu, a vorbit la a XV-a şezătoare a soc. funcţionarilor de librărie, despre „Culisele creaţiunei literare“. Dăm mai jos un rezumat al acestei conferinţe.

**Cromolitografia**

Există în public o concepţie pe care o vom numi, cromolitografia. Ea are la bază, concepţia lectorilor despre scriitorul epic sau liric şi asupra operei sale.

Poetul liric, în concepţia aceasta, ia aspectul unui arhanghel, căruia D-zeu i-a smuls aripele atârnându-le în vreun cuier ceresc, şi căruia i-a dat drumul pe pământ, ca să scrie poezii lirice. Ca fizic liricul e imaginat astfel: pletos, cu o frunte enormă, palid, frumos, neglijen, distrat, sărac, disprenuind bunurile lumeşti, şi divinizând pe cele sufleteşti.

Dacă aceasta e concepţia cromolitografiei despre poetul liric, despre cel epic e şi mai ridicolă. El e luat drept un spion primejdios, care trage cu ochiul în toate părţile, ca să cinematografieze în memoria sa, toate maginele, şi care ascultă toate şoaptele ca să fonografieze totul, căci el nu e decât un plagiator al realităţei, pentru care familia, prietenii şi tot ce-l înconjoară e material literar. Poetul epic nu face decât să colecţioneze mereu caete cu observaţii, pe care mai devreme sau mai târziu, să le strângă într'un tot care să fie nuvela sau romanul iscălit de poet.

Aceasta e cromolitografia. Ea există în mintea oricărui lector, profan în tainele scrisului căci în realitate aceasta e concepţia cea mai absurdă din câte există.

Intr'adevăr, întorcându-ne la poetul liric, vom vedea că are aceiaşi înfăţişare ca orişicare muritor, de ex. Arghezi. Poetul epic n'are nici el înfăţişare de detectiv mereu cu ochii în patru şi cu urechile veşnic ciulite la cel mai mic zgomot. Opera lor nu se crează dând poruncă inspiraţiei, sau strângând caete cu observaţii. Nu! Impresiunile le capătă la fel cu toţi oamenii

(Continuarea în pag. IV-a)

CRONICA DRAMATICĂ

## TEATRUL NAŢIONAL: „Căsătoria“ de Gogol*)

„Căsătoria“ lui Gogol e o cupă de râs sănătos. O comedie, care fixând o serie de tipuri specific ruseşti, prinde aspecte şi situaţii, din care humorul ţîşneşte inevitabil, robust şi abundent.

Fabula e simplă. Un burghez de o îndărătnică lenevie este împins de un amic al său să se căsătorească prompt şi cu prima fată propusă. Adus cu forţa în casa miresei în spe, burlacul incorigibil ezită, acceptă, refuză, iar acceptă, şi sfîrşeşte prin a fugi definitiv de lîngă ispita, pe care temperamentul său n'o poate îmbrăţişa.

Eroul acesta al lui Gogol personifică un tip, pe care literatura rusă îl cunoaşte destul de bine. Un etalon al lenevieşilor perfect slave, pe care nu l-au trecut cu vederea nici Goncearov, nici Artzbaşev, nici Cehov, în nenumăratele sale schiţe.

Eroul din „Căsătoria“ nu-i mistuit de probleme, nu recunoaşte viaţa, nu cere nimic, nu speră nimic. El e mulţumit cu situaţia pe care o posedă şi cu voluptatea apatiei, oferită de un divan moale şi un ciubuc îndestulător.

In jurul acestui centru, Gogol a fixat o interesantă galerie de tipuri; dela petitoarea cu toată hipocrizia profesiunei ei, până la candidatul la căsnicie, care în casa miresei cercetează în primul rând mobilele zestrei.

Desigur, Gogol n'a avut numai intenţia literară de a-şi expune belşugul humorului. El a vrut să ridiculizeze, deşi într'o formă destul de calmă eroii cabotini din viaţa poporului rus.

Astăzi poate, în Rusia sovietică, comedia lui Gogol pare demodată, ipsită de actua

(Continuarea în pag. IV-a)

*) Intr'o literară tălmăcire a d-lui Adrian Pascu.

## Dragoste cu forţa

Infruntând vechea înţelepciune că dragoste cu sila nu se poate face, locuitorul Mark Jacobsen din Bergen (Norvegia) a obţinut iubirea unei fete într'un chip foarte original. El şi-a răpit iubita şi a ţinut-o închisă într'o colivie timp de şase luni. In acest interval, fata care nu-l putea pe Jacobsen la început, s'a convins că acesta e un om de treabă şi cu intenţii serioase. In consecinţă ea a început să-l iubească şi a sfârşit prin a se căsători cu adoratorul ei original.

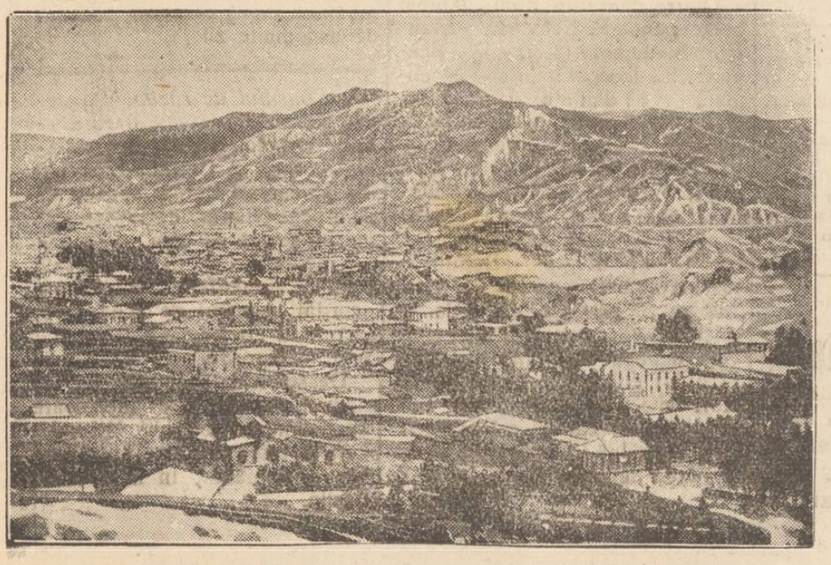

## Conflictul Bolivia-Paraguay

*Vederea fortului Vanguardia,* unde au avut loc ciocnirea între trupele boliviene şi paraguyene, fiind ucişi 80 soldaţi din ambele tabere. In prezent conflictul din re aceste două ţări americane urmează a fi rezolvit la Liga Naţiunilor.

# Un pneumatic superior ca:

## Tracțiune
## Siguranță
## Durabilitate

**Vreți să scăpați fără pericol de Gută**

# REUMATISM

**Junghiuri și Ischias**

Reumatismul este o boală grozavă și răpândită. Ea nu dispensează nici pe sărac, nici pe bogat. Ea caută victime atât în colibe cât și în palat. Multiple sunt formele în cari se arară durerile. Adesea sunt boli denumite cu totul altfel, nimic altceva decât

**Reumatism**

Sunt dureri în picioare și încheeturi, umflăturile membrelor, mâinilor și picioare sgărcite, junghiuri, înțepături, trageri în diferitele părți ale corpului, chiar slăbirea vede ei este adesea o consecință a durerilor reumatice și gutoase.

Cât de diferite sunt formele boalei, atât de multiple sunt metodele posibile și imposibile, medicamentele, al fiile etc. cari se ofră suferinzilor. Cele mai multe din aceste nu sunt în stare să vindece, aduc cel mult pentru scurt timp o ameliorare.

Ceea ce vă recomandăm noi este o cură de băut apă dela cișmea, n vătămătoare, **care a ajutat multor suferinzi.**

Cura noastră est excelentă și ajută repede **chiar în cazuri învechite și cronice.**

Spre a câștiga și alți adepți, ne-am decis a trimite tuturor celor ce ne scriu, interesanta și instructiva noastră broșură **absolut gratis.**

Cine este chinuit de dureri, cine dorește să scape repede și ușor de aceste dureri, să scrie încă astăzi la

**August Märzke, Berlin-Wilmersdorf** Bruchsalerstr. 5 Abt. 41



Nu cumpărați

**BLĂNĂRII**

până nu veți vizita marele depozit de la casa

**ALTER DAVID S-sor**

din str. Ștefan cel Mare 16 în magazinul

**„LA PRIMAVARA"**

*unde vă veți convinge de superioritatea mărfurilor și de marea reducere de prețuri.*



**PAPIER IDEAL** CLĂDAR

ESTE CEA MAI **CĂUTATĂ** HÂRTIE

PENTRU PARFUMAREA ODĂILOR



DOCTOR

**Isac Avram**

specializat la clinicile din Pavia Milano și Genova

*Boli interne, Sifilis, Venerice Băi de lumină* (Phototherapie) *Raze* Ultraviolete, *Raze* Infraroșii. *Diathermie,*

*Electrotherapie:* tratament electric prin curent galvanic, faradic, de înaltă frecvență, sinusuidal; endoscopie, cauterizare, masaj vibratoriu, băi hidro-electrice, etc.

strada Costache Negri No. 1 vis-a vis de Farmacia Zfass (Esculap).

*Consult. 8-10 a. m.; 3-6 p. m.*



DOCTOR

**L. HEITEL**

**MAMOȘ**

*De la clinicile din Berlin, Viena Frankfurt*

**Boli de femei și nașteri**

*Str. Săulescu 2 (ulături de Biserica Talpalari)*

Consultațiuni 4—7 p. m.

*Pentru săraci gratis*



**DOLTURILE LUMEI**

Răspândită.

DOCTOR

**Sebastian Pineles**

medic de spital

Specializat la Paris și Viena

**în boli de copii și sugaci**

RAZE ULTRAVIOLETE

Consult. 2—4 p. m.

*str. Gh. Mârzescu 16, etaj*

(Casele foste Kessim)



**SHAMPON**

**Dr Dralle**

„KOPF-REIN"

Ideales

KOPF-WASCHPULVER

**EXCELENT PENTRU SPĂLATUL CAPULUI**

De vânzare la Droguerii, Parfumerii și Farmacii.



*Onor. Clienți*

care aveți de lucru PLAPOME Vizitați **Plapomăria Elitei** care lucrează și în puf modele, mai primesc și comenzi din provincie cu o c. p.

Plapomăria Elitei

MARCU LAZĂR

vis-a-vis de Librăria Socec str. Cuza Vodă



**S'A DESCHIS** expoziția de

**Covoare Ardelenești**

Țăsătoria Gorița Pria din Rășinari în localul florăriei «Gloria» *Str. Lăpușneanu* alăturea de Berăria Elysée



**Doctor A. Dascăl**

**BOLI DE COPII ȘI INTERNE VENERICE ȘI SIFILIS**

Tratamentul radical al Blenoragiei acute și cronice; al sifilisului în toate perioadele boalei. **BĂI DE LUMINĂ. RAZE ULTRAVIOLETE** tratează: *copii* rachitici, anemici, limfatici, slabi, convalescenți; *adulți* reumatici, artritici, adenite, furunculoze, sciatica, afecțiunile pielei și păr. — Consult. și tratament 10—12 a. m. și 2—8 seara.

IAȘI STR. CUZA-VODĂ 42 (casele Cristofor) vis-à-vis de Camera de Comerț.



DOCTOR

**OVIDIU CORDESCU**

**Boli și operațiuni de NAS, GÂT și URECHI**

Consult. 3 jum. — 6 jum.

**Iași, str. Lăpușneanu 27**



**Doctor H. SIRCHIS**

fost intern de spital

**Boli Interne și Venerice**

tratează după ultimele metode științifice.

Consult. 8-10 a. m. și 2-7 p. m.

**Iași, str. Cuza Vodă 9**

vis-a-vis de Prefectura Poliției

**Pentru săraci gratis**



DOCTORUL

**R. DAMSKER**

**str. Ghica Vodă No. 44-46**

MEDICINA INTERNA,

SIFILIS și GENITOURINARE tratează prin

**BĂI DE LUMINĂ și DIATHERMIE**

*Bolile interne*, reumatismul, guta nevralgii, etc.

*Bolile urinare și boli de femei*

Cons. 8—11 a. m. și 3—7 p. m.



DOCTOR

**Natalia Schleier**

de la clinica din Viena

**Specialistă în boli de femei și copii, Naș.eri**

*Consult. 2—6 p. m.*

**s'a mutat str. Păcurari 21**



SUBSEMNATUL Samoil Kușmir din str. Țicăul de sus 119, pierzând buletinul No. 116 eliberat de comuna Braviceni Jud. Orhei.

Il declar nul și fără valoare în mâinile oricui s'ar găsi

SAMOIL KUȘMIR

ABSOLVENT DE LICEU real caută post, serviciu de biurou. Adresa la ziar.

COMPTABIL AUTORIZAT Perfect bilanțier cu practică îndelungată. Corespondent Român independent. Dactilograf, cunoscând și Limba Germană, cu referințe excelente, caută post. Eventual ține registrele unei firme seara 1—2 ore ziln c. Adresa la ziar sub autorizat.

ABSOLVENT DE LICEU real, prepară elevi(e) curs primar și secundar inferior, limba Germană și Engleză curs superior. Adresa la ziar.

Căutăm *Agenți achizitori*, care pot câștiga Lei 10.000 — 15.000, lunar. Pentru înlesnirea achizițiior vi se oferă casete de economie și reclame suficiente. Adresați-vă Asigurarea Românească Lăpușneanu 40, orele 10—12.



România

Corpul Portăreilor Tribunalului Iași

PUBLICAȚIUNE No. 486

Anul 1928 luna Decembrie în 12.

Se publică spre cunoștința generală că conform Jurnalului Trib Iași secț. 3-a No. 9176 | 928, se va vinde prin licitație publică în ziua de 20 Decembrie 1928 ora 10 a. m. averea mobilă sequestrată cu procesul verbal No. 1621 bis | 928 de la Neculai Ursachi la pretenția D-lor Marcu Causanschi si Ioil Cubovschi avere compusă din: 2 o linzi, un garderob, 1 masă, 1 dulap, 1 gramofon cu 15 plăci, un mânz (cal), 1 cot ugar.

Vânzarea se va face în Piața Halei d n Iași, pe bani gata și în asistența grefierului respectiv.

Șef Portărel, Gh. D. Sava

Secretar, Munteanu



DE VÂNZARE o scurtă nouă de postav și un rând de haine negre de postav, condițiuni avantagioase, str. Vasile Stroescu 12.


## Mici conflicte în județ

### în ziua alegerilor

Alegerile pentru cameră din jud. Iași au decurs în perfectă liniște; înregistrându-se numai două mici incidente la Bivolari și Ungheni.

In Tg. Bivolari un opoziționist vrând să facă propagandă partidului său, a venit lângă localul de vot cu o demigeană cu țuică și a dat de băut alegătorilor. Dar fiind sesizate autoritățile, propagandistul cu țuica a fost arestat,

La Ungheni, lângă secțiunea de votare, s'a iscat un scandal cu efecte contondente între un reprezentant al L. A. N. C. și un grup de evrei. Intervenind autoritățile, conflictul a fost alanat.

## FURT DE BLANURI

### LA PODUL-ILOAE

Un îndrăzneț furt a fost comis la comerciantul I. Schneider din Podul Iloaiei, de unde făufăcătorii au furat un mar număr de blăni.

In urma cercetărilor jandarmilor, au fost găsite vre'o 30 piei furate dela blanarul Schneider, la comerciantul N. Schwarț din Podul Iloaei. Acesta din urmă fiind bănuit de complicitate la furt, a fost arestat. El susține însă că a cumpărat pieile dela un individ anume Osford.

Ancheta continuând, pe ziua de ieri au mai fost descoperite numeroase piei furate de la Schneider, la un locuitor din Podul Iloaei, anume Gh. Tiningieru; care de asemenea a fost arestat.

Astăzi cei doi arestați au fost aduși la Iași, și vor fi înaintați parchetului.

## Rezolvarea crizei de vagoane

Se știe că acum câtva timp, se simțea în stația Socola o mare criză de vagoane. Mărfurile rămâneau luni întregi în magazii, fără ca să poată fi expediate la destinație. Această stare de lucruri producea enorme pierderi comercianților din localitate, din cauză că cei din provincie, neprimind mărfurile la timp, le refuzau, rupând astfel relațiile comerciale cu Iașul.

Administrația stației locale, sezizată de numeroase plângeri, a început reorganizarea serviciului de vagoane. Astăzi, grație acestei măsuri, mărfurile pot fi încărcate imediat și expediate la destinație.

## Din Podul-Iloae

Podul-Iloaie—Sâmbătă 8 crt. a avut loc în aula școalei Isr. Rom. din localitate mult așteptatul bal al organizației zioniste din localitate.

Jazul original Segall-Iași, precum și frumoase audiții de radio au delectat publicul în tot timpul balului. Un bufet bine asortat a stat tot timpul la dispoziția asistenței. Din numeroasa asistență am notat în fugă: Familiile Moisă Solomon președ. org. zioniste și ajutor de primar, I. D. Irmia primarul comunei, St. Ghemu casier comunal, apoi familiile M. J. Schor președintele comunității, Solomon Marcovici, M. Sanilovici, I. Marcovici. J. Josupovici, M. Goldner, J. Sneier, Davidovici, Haimovici Finkelstein, Prof. R. Epstein, F. Mezner, Schvartz, Braunstein, Rosenthal, Fidel, Aron, Solomon, Anciu, Janculovici Moscovici, Ungar, Chon, etc. etc.

Dintre dansatori d-rele A. Klepper, Glickman (Iași), Segall Braunștein, Șapira, Jancovici, Zaharovici, Finkelstein, Schor, Zaitler, Idel, Stein, Fidel, Kandel, Davidovici, Feldman.

Dintre dansatori d-nii, Abram Stekelman, R. Schvartz, Mantel, Neuman. (Iași). B. Schvartz, Z. Iosepovici, Beno Nachman, Feldman, Finkelstein, Davidovici, Schrotter, Strulovici, Schor, J. Ghidale, Isac, Frații Șeinfeld, Haimovici, Serghiu Wladimir ziarist, N. Abramovici, M. Bulum Arcu ziarist, Stein, Stoleru, Kandel, Ianculovici, Buby Chon, Regina Balului a fost aleasă simpatica d-șoară Anutza Stekelman Iași. Cei omiși mă vor scuza. Grației muncei depuse de către comitetul cercului cultural în frunte cu dl. Abr. Stekelman (Iași) atât succesul moral cât și cel material a fost la înălțime, întrecând așteptările cele mai optimiste.

ORN

## INȘTIINȚARE

Primire:

A dispărut odată cu scumpa mea fetiță, un album în care îi scriam, de la vrâsta de când a început să priceapă, poesiile ce mi le inspira și dedicațiile în versuri ce-i făceam la fiecare aniversare a anișorilor ce împlinea. Presupun că l'a împrumutat vre-unei prietene, după cum adeseori făcea; și în asemenea caz, *rog insistent să mi'l aducă cât mai neîntârziat*, obligându-mă a i le prescrie, tot într'un album, toate astfel cum sunt scrise și a le semna pe toate cu propria-mi semnătură.

Aceasta, pe lângă recunoștința mare ce-i voi păstra, cu mulțumirile cele mai călduroase.

Albumul era complect și un altul ar fi urmat, căci Muza nu mă părăsea, când mă gând am la fetița mea.

*Arthur G. Sion*

## INFORMAȚII

x *Cât costă alegerile la Iași.* Plata diurnelor pentru magistrați și grefieri, delegați pentru împărțirea cărților de alegători ca și pentru prezidarea alegerilor, se ridică la suma de 350.000 lei.

Osebit de aceasta sumă, trebue socotită și plata tiparirei buletinelor de votare, hârtia fiind furnizată de stat.

x Din arestul circ II poliție eneasca a evadat eri arestatul Gavril Popovici.

x La librăria Socec au fost ieri arestați indivizii Eugen și Neculai Gârbea din str. Spinți No. 6.

Ei erau îmbrăcați femeiește și au furat din librărie numeroase lucruri.

Hoții sunt cercetați la Brigada de Urmărire.

x *Ingropat de viu.*—Parchetul militar local a fost înștiințat de o impresionantă nenorocire. Pe când soldatul Mihail Guranda din Reg. 8 Roșiori Botoșani sapa la o carieră de nisip în Stăncești,—s'a prăbușit malul peste el, omorându-l.

S'a dispus o anchetă.


DUPA CE SE POT CUNOASTE ADEVARATELE TABLETE de ASPIRINA? 1) Fiecare tabletă poartă numele de „Aspirin 0.5"; 2) Tabletele se vând în ambalajul original „Bayer" (a 6 sau 20 tablete). Refuzați orice surogat.


x D. Ioan Ionescu din Fundacul Lozonchi a reclamat poliției că astă noapte răufăctori rămași necunoscuți prin ruperea belciunelor dela ușă s'au introdus în casă furând numeroase lucruri.

x Curtea de Apel secția II pronunțându-se în apelul d-lor Nicolescu și Bercovici din Bacău, condamnați pentru fals, a făcut divergență.

Apelul se va judeca din nou de către complectul Curții.

x Asociația Culturală a Femeilor Evreice, aduce la cunoștință că Sâmbătă 15 Decembrie la ora 4 jum. va conferența la loja Bnei Brith, domnul avocat M. Weiler.

Doamnele membre și publicul sunt călduros invitați.

x Duminică 16 Decembrie ora 11 a. m., la Asociația Creștină a Femeilor, str. Dancu 5, se va deschide bazarul cu cadouri de Crăciun.

Bazarul se compune din obiecte tricotate și altele de mare gust, lucrate de membrele Asociației, iar prețurile vor fi extrem de avantajoase. Toți ieșenii sunt rugați să viziteze bazarul.


*TH și D. BADAREU* recomanda clienteli un ***al doilea depozit de vinuri*** care se deschide la sfârșitul săptămânei ***în str. Păcurari No. 5*** (vis-a-vis de Farmacia Căpățină) și va îndeplini astfel nevoile unei alte regiuni din orașul nostru.

Prețul vinului în sticle înfundate sau varsat va fi același *ca și la depozitul de la consumul Kahane Str. Cuza Vodă* (Palatul Braunstein) care funcționează de mai multe zile.


x *Consiliul de război* a judecat astăzi procesul basarabenilor Drobici Niculai din Călăraș-Soroca și Catinca Basiukof din Cocărești-Bălți, acuzați că au trecut Nistrul, dorind să devie bolșevici. In urma frumoasei pledoarii a dnei avocate Sophie Sonenfeld, consiliul a acordat minimul de pedeapsă, osândind pe incupați la trei luni închisoare.

Deasemenea consiliul a condamnat la trei zile închisoare pe polonezul Leopold Milevski, care a trecut granița din Polonia în România, în mod clandestin.

# ULTIMA ORA

# REZULTATUL ALEGERILOR GENERALE

## PENTRU CAMERA

*Bucureşti 13.—Din ştirile sosite în cursul nopţii în Capitală, rezultă că în toată ţ ra s'au prezintat la vot 80 la sută din numărul alegătorilor înscrişi.*

*Liberalii, partidul maghiar şi partidul lupist şi au asigurat cota de 2 la sută pe ţară.*

*Este încă îndoeală asupra situaţiei cuziştilor şi a coaliţiei averescano-iorghiste.*

*Comuniştii n'au nici o şansă de reuşită.*

*

*Din 55 de judeţe, guvernul a întrunit majoritatea absolută în 20 şi anume : Ilfov, Bistriţa Năsăud, Bacău, Sibiu, Hotin, Cernăuţi, Hunedioara, Cahul, Muscel, Dâmboviţa, Putna, Câmpulung (Bucovina), Mehedinţi, Botoşani, Storojineţ, Alba, Tecuci, Lăpuşna, Făitic ni, Cetatea Albă.*

*Naţional ţărăniştii au astfel asigurate 206 mandate din 387.*

*Liberalii au până acum asigurate 11 mandate (urmând a fi aleşi intre alţii, d-nii Duca, Argetoianu, Georg Brătianu, M. Orleanu, Victor Slăvescu, Leont Mold vanu, V. Sassu, etc.)*

*Partidul maghiar are până acum asigurate 12 mandate. Socotindu'se însă forţa lor in Ciuc şi Trei Scaune (de unde încă nu se cunoaşte rezultatul), maghi rii vor aju ge până la 20 mandate.*

Iată câteva rezultate definitive primite până acum :

### Moldova

**IAŞI—Oraş**

| | |
|---|---|
| Guvernul | 5352 |
| Liberali | 1655 |
| Lupişti | 272 |
| Averescani | 242 |
| Cuzişti | 556 |
| Comunişti | 385 |

**IAŞI—Judeţ**

| | |
|---|---|
| Guvernul | 24045 |
| Liberali | 5807 |
| Lup şti | 520 |
| Av rescani | 1415 |
| Cuzişti | 1141 |
| Comunişti | 301 |

**IAŞI total**

| | |
|---|---|
| Guvernn. | 29397 |
| Liberalii | 7462 |
| Lup ştii | 792 |
| Av rescani | 1657 |
| Cuzişti | 16 7 |
| Cumunişti | 686 |

BOTOŞANI

| | |
|---|---|
| Guvernul | 24829 |
| Liberalii | 2144 |
| Liberalii dizident | 588 |
| Averescanii | 1464 |
| Cuziştii | 2102 |
| Lupiştii | 2274 |

VASLUI

| | |
|---|---|
| Guvernul | 16969 |
| Liberalii | 3042 |
| Averescani | 1847 |
| Cuzişti | 665 |
| Anulate | 437 |

TECUCI

| | |
|---|---|
| Guvernul | 21883 |
| Liberalii | 1588 |
| Averescanii | 84 |
| Comuniştii | 174 |

DOROHOI

| | |
|---|---|
| Guvernul | 29203 |
| Liberalii | 3896 |
| Averescanii | 857 |
| Cuziştii | 2670 |

FALTICENI

| | |
|---|---|
| Guvern | 22.343 |
| Liberali | 2572 |
| Cuzişti | 1401 |
| Lupişti | 866 |
| Averescani | 315 |
| Listă cetăţ 1 | 25 |
| Listă cetăţ. 2 | 29 |

NEAMŢ

| | |
|---|---|
| Guvernul | 27217 |
| Liberalii | 3393 |
| Averescanii | 364 |
| Cuz ştii | 975 |
| Comuniştii | 232 |

BACĂU

| | |
|---|---|
| Guvernul | 32579 |
| Liberalii | 4068 |
| Cuziştii | 673 |
| Averescanii | 239 |
| Lupiştii | 1971 |

PUTNA

| | |
|---|---|
| Guvernul | 26672 |
| Liberalii | 2739 |
| Averescanii | 1353 |
| Lupişti | 844 |
| Comuniştii | 60 |

COVURLUI

| | |
|---|---|
| Guvernul | 20210 |
| Liberalii | 3660 |
| Averescani | 1792 |
| Lupiştii | 1054 |
| Cuzişti | 601 |
| Comuniştii | 399 |

FĂLCIU

| | |
|---|---|
| Guv. | 16198 |
| lib. | 1476 |
| lup. | 2977 |
| cuz. | 1085 |
| aver. | 189 |

### Ardeal

FAGARAŞI

| | |
|---|---|
| Guvernul | 15885 |
| Liberalii | 348 |
| Averescanii | 383 |

SIBIU

| | |
|---|---|
| Guvernul | 35000 |
| Liberalii | 1300 |
| Averescanii | 1100 |
| Lupiştii | 617 |
| Ungurii | 1029 |
| Comuniştii | 380 |

BRAŞOV

| | |
|---|---|
| Guvernul | 21076 |
| Liberalii | 968 |
| Averescanii | 415 |
| Ungurii | 4893 |
| Comuniştii | 514 |

ARAD

| | |
|---|---|
| Guv. | 64162 |
| Lib. | 2263 |
| Aver. | 702 |
| Lup. | 1760 |
| Cuz. | 869 |
| Ung. | 11119 |
| Com. | 3747 |

MARAMUREŞ

| | |
|---|---|
| Guvernul | 9951 |
| Lib. | 330 |
| Aver. | 120 |
| Lup. | 283 |
| Ung. | 1244 |
| Com. | 34 |

CIUC

| | |
|---|---|
| Guvernul | 27150 |
| Liberalii | 88 |
| Averescanii | 746 |
| Lupişti | 284 |
| Comuniştii | 8 5 |
| Ungurii | 18233 |

MUREŞ

| | |
|---|---|
| Guvernul | 27547 |
| Liberalii | 284 |
| Averescani | 1378 |
| Comuniştii | 4436 |
| Ungurii | 12089 |

BISTRIŢA-NASAUD

| | |
|---|---|
| Guvernul | 23209 |
| Liberali | 467 |
| Averescani | 161 |
| Lupiştii | 1398 |
| Cuziştii | 245 |
| Ungurii | 1095 |

SOMEŞ

| | |
|---|---|
| Guvernul | 32907 |
| Liberalii | 569 |
| Averescanii | 475 |
| Cuziştii | 216 |
| Ung. | 4768 |

BIHOR

| | |
|---|---|
| Guv. | 54009 |
| Lib. | 152 |
| Aver. | 1277 |
| Lup. | 1528 |
| Com. | 7164 |
| Ung. | 14650 |

CLUJ

| | |
|---|---|
| Guvernul | 38161 |
| Liberali | 450 |
| Averescani | 316 |
| Cuzişti | 304 |
| Com. | 528 |
| Ung. | 9760 |

SATU-MARE

| | |
|---|---|
| Guv. | 30588 |
| Lib. | 625 |
| Aver. | 719 |
| Lup. | 965 |
| Ung. | 10863 |
| Com. | 860 |

HUNEDIOARA

| | |
|---|---|
| Guvernul | 54554 |
| Liberali | 1548 |
| Averescani | 1721 |
| Lupişti | 695 |
| Unguri | 3210 |
| Comuniştii | 594 |

### Muntenia

ILFOV

| | |
|---|---|
| *Bucureşti :* | |
| Guvernul | 19205 |
| Liberali | 6108 |
| Averescani | 2559 |
| Lupişti | 775 |
| Cuzişti | 683 |
| Comuniştii | 660 |
| *Judeţ :* | |
| Guv. | 42956 |
| Lib. | 2876 |
| Aver. | 2083 |
| Lup. | 1795 |
| Cuz. | 324 |
| Com. | 223 |

BUZEU

| | |
|---|---|
| Guv. | 24542 |
| Lib. | 3705 |
| Aver. | 1003 |
| Cuz. | 481 |

RRĂILA

| | |
|---|---|
| Guvernul | 20809 |
| Liberalii | 5096 |
| Averescanii | 2361 |
| Lupiştii | 1630 |
| Cuziştii | 620 |
| Comuniştii | 240 |

RÂMNICU SĂRAT

| | |
|---|---|
| Guvernul | 24545 |
| Liberalii | 3705 |
| Averescanii | 1003 |
| Cuziştii | 401 |

TELEORMAN

| | |
|---|---|
| Guvernul | 45520 |
| Liberali | 4821 |
| Averescanii | 4751 |
| Lupiştii | 1860 |

MUSCEL

| | |
|---|---|
| Guvernul | 20985 |
| Lib. | 1812 |
| Aver. | 1083 |
| Lup. | 363 |

IALOMIŢA

| | |
|---|---|
| Guvernul | 35435 |
| Lib. | 5418 |
| Aver. | 3265 |
| Lup. | 2584 |

DÂMBOVIŢA

| | |
|---|---|
| Guvernul | 47287 |
| Liberali | 3664 |
| Averescani | 1683 |

ARGEŞ

| | |
|---|---|
| Guvernul | 38863 |
| Liberali | 4203 |
| Averescani | 503 |

PRAHOVA

| | |
|---|---|
| Guv. | 45120 |
| Lib. | 6445 |
| Aver. | 1199 |
| Lup. | 5626 |
| Cuz. | 737 |
| Com. | 542 |

### Bucovina

CERNĂUŢI

| | |
|---|---|
| Guvernul | 31032 |
| Liberalii | 1589 |
| Lupiştii | 2584 |
| Averescanii | 297 |
| Cuza | 475 |
| Comuniştii | 2927 |

CAMPULUNG

| | |
|---|---|
| Guv. | 13962 |
| Lib. | 1553 |
| Aver. | 178 |
| Lup. | 1106 |

SUCEAVA

| | |
|---|---|
| Guvernul | ? |
| Lib. | 1675 |
| Aver. | 487 |
| Lup. | 1460 |
| Cuz. | 1315 |

RĂDĂUŢI

| | |
|---|---|
| Guv. | 22324 |
| Lib. | 2454 |
| Aver. | 300 |
| Lup. | ? |
| Cuz. | 1702 |

CAHUL

| | |
|---|---|
| Guv. | 23221 |
| Lib. | 1098 |
| Aver. | 524 |

TIGHINA

| | |
|---|---|
| Guvernul | 21661 |
| Liberalii | 1625 |
| Lupiştii | 2018 |
| Averescanii | 401 |
| Cuzişti | 367 |
| Comuniştii | 648 |

ISMAIL

| | |
|---|---|
| Guv. | 30562 |
| Lib. | 1479 |
| Aver. | 819 |
| Naţ-ţăr. diz. | 142 |

HOTIN

| | |
|---|---|
| Guv. | 49545 |
| Lib. | 1564 |
| Aver. | 631 |

### Dobrogea

DUROSTOR

| | |
|---|---|
| Guvernul | 29181 |
| Liberalii | 870 |
| Averescanii | 511 |
| Lupiştii | 890 |
| Comuniştii | 233 |

CALIACRA

| | |
|---|---|
| Guv. | 19287 |
| Lib. | 358 |
| Aver. | 185 |
| Lup. | 97 |

### Basarabia

SOROCA

| | |
|---|---|
| Guvernul | 40929 |
| Liberalii | 1306 |
| Averescanii | 653 |
| Lupiştii | 2585 |
| Cuziştii | 264 |

BĂLŢI

| | |
|---|---|
| Guvernul | 30732 |
| Liberali | 1518 |
| Averescnii | 653 |
| Lupiştii | 2706 |
| Cuziştii | 2659 |
| Comuniştii | 90 |

CHIŞINĂU

| | |
|---|---|
| Guvernul | 40295 |
| Liberalii | 2409 |
| Averescanii | 427 |
| Lupiştii | 1169 |

CETATEA ALBA

| | |
|---|---|
| Guv. | 44663 |
| Lib. | 909 |
| Aver. | 595 |
| Lup. | 647 |

## Regele George a fost operat

**Londra 13.— Regele a fost supus ieri unei operaţiuni, pe care a suportat-o cu succes. Prin punoţii i s'a scos lichidul purulent dela plămînul drept. Astăzi se va face un nou drenaj pentru scoaterea lichidului.**

## Noi cutremure

### IN BULGARIA

Sofia 13.—La Sofia şi împrejurimi s'a produs ieri un puternic cutremur de pământ. Deasemenea un puternic cutremur s'a produs la Razlok, la frontiera greco-bulgară.

Pagubele materiale sînt mici, dar populaţia înspăimîntată a părăsit locuinţele şi a petrecut noaptea subt cerul liber.

## INFORMAŢII

x Un incendiu a distrus ieri gospodăria locuitorului Marcu Căraşu din com. Epureni (Iaşi).

Focul care a luat naştere dela coşul sobe, a pricinuit pagube de 73.000 lei.

x Sâmbătă 15 crt. la ora 8 fix va avea loc o şezătoare literară-artistică în sala palatului Camerei de Comerţ. D. dr. L. Weiselberg va conferenţia. Subiect rezervat. Poetul Eonic Furtună va citi din opera sa. Va urma muzică, lectură, declamaţie. Intrarea liberă.

x Eri după amiază, o delegaţie din partea asociaţiei licenţiaţilor universitari, în frunte cu d. profesorul Const. Capră, preşedintele asociaţiei, secţia Iaşi, s'a prezentat d lui ministru Costăchescu, la Universitate, rugându-l să fixeze data capacităţii pentru învăţământul secundar.

D. ministru a lămurit delegaţiei cum se va aplica noua lege a învăţământului, relativ la examenele de capacitate, comunicându-le, că asemeni examene se vor ţine în toate centrele universitare. Regulamentul pentru ţinerea examenelor de capacitate va apare imediat după Crăciun.

x La palatul ad-tiv s'au amenajat încă două odăi, destinate comitetului şcolar judeţean.

x Ministerul de Interne a aprobat societăţei antialcoolice „Temperenţa" din Capitală, să înfiinţeze în toate comunele din judeţul nostru, debite de băuturi nealcoolice, în scopul combaterii consumaţiunei alcoolului de către săteni.

x Notarul I. Ţanu dela com. Movileni Iaşi, a demisionat din acest post.

x Astăzi se judecă de către consistorul spiritual eparhial al Mitropoliei Moldovei, procesele preoţilor A. Popovici din Iaşi şi N. Coba de la parohia Ciuciulea-Botoşani, cari s'au făcut vinovaţi de abateri de la regulile canonice.

x In com. Ţiganaşi (Iaşi) a fost arestat individul P. Păpăngel, găsit suspect şi fără acte.

## Isprava unui nebun

Paris 13.—La Metz un lucrător polonez, într'un acces de furie, a rănit cu revolverul doi copii ai săi, metresa sa şi un vecin. Apoi s'a sinucis. Peste puţin timp victimile au murit în spital.

## Incendiu dramatic

### la Galaţi

Galaţi 13. — Un dramatic incendiu s'a petrecut la hotel „Isac" din str. Răzvan Vodă 34.

Lăutarul N. Dobrescu, certându-se cu prietina lui Maria Cheto, a dat foc camerei în care locuiau şi ambii au fost arşi de vii.

Focul s'a întins asupra întregului hotel, provocând mare panică printre pasageri.

ECOURI

— In zilele de Vineri 14 crt. d. Prof. Dr. C l. Parhon va fi în localitate. Consultaţiile : dimineaţa la Spitalul Socola, după amează dela 3—5 ore la Institutul de Radiologie a d-lui dr. Radu (str. Alexandri).

— Vizitaţi expoziţia de pictură şi sculptură a artiştilo Cosmovici şi Heite, sala Braşcu.

— *Spectacole.* —S'a dat cea mai grandioasă montare, cea mai superbă interpretare celebrei capo-de opere «Omul care râde» a marelui maestru Victor Hugo. In primul rol Conrad Veidt. Marele public o recunoaşte şi a sistă în mare număr. Se repe zintă la S doli.

—La Elisabeta ruleaaă „Montmartre la Miezul Nopţii" după romanul en vogue „Minuit... Place Pigalle" al lui Maurice Decorba. Nicolas Riemsky ilustrează cu genialitatea lui, interpretarea primului rol.

# MOARTEA REGELUI ANGLIEI

## Londra 13. Azi dimineaţă la ora 6, Regele Angliei a încetat din viaţă, în urma operaţie care i s'a făcut ieri.

Zdrobiţi de durere Tony Grossmann, soţie, Samuel şi Rosa Grossmann cu copilul, Rebeca şi Mendel Marcovici cu copii, Morris Grossmann cu copilul, Netty Goldenberg cu copiii, Sloime şi Gossy Grossmann cu copii, Carol şi Hen iette Grossmann, Goldy Grossmann cu copiii, Iocob şi Şeindla Wieser cu copiii, Carol Serman, Carol şi Liza Schönfeld, Moritz Scherman, Josef şi Raschella Scherman, Jenzy Scherman, cu copilul, fraţi, surori, cumnaţi şi nepoţi, precum şi familiile : Isidor Fränkel, Herman Pollac, Lupu Silbermann, Aron Rosen, Sol Cristian, Manole Biber, Berman Biber şi Morris Goldenberg, anunţă încetarea din veaţă a scumpului lor

## Neuman Grossman

proprietarul magazinului „Jockey Club"

decedat în vârsta de 63 ani, după o lungă şi grea suferinţă.

Ceremonia funebră a avut loc azi Joi 13 Decembrie 1928, ora 2 p. m.

Cortegiul a pornit de la locuinţa defunctului din Iaşi, Str, Cuza Vodă No. 56.


Jockey-Club

România
Corpul Portărelor Tribunalului Iaşi
PUBLICAŢIUNE No. 485
Anul 1928 luna Decembrie 12

Se publică spre cunoştinţa generală că conform Jurnalului Trib Iaşi sect. 3-a. No. 9051 | 928, se va vinde prin licitaţie publică în ziua de 20 Decembrie 1928, ora 10 a. m. averea mobilă sequestrată cu procesul verbal No. 2482 | 1928 de la Alexandru Costachi la pretenţia D lor Marcu Causarschi şi Ioil Cubovschi, avere compusă din : 2 boi, 2 cai, 2 cotingare, un gramofon cu 10 plăci, 1 garderob.

Vânzarea se va face în Piaţa Halei din Iaş pe bani gata în asistenţa grefierului respectiv.

Şef Portărel, Gh. D. Saav
Secretar, Munteanu


**Dr. G. Sava-Goiu**
s'a mutat în str. Vasile Conta No. 26 (din str. Lăpuşneanu), Consultaţii pentru
**BOALE DE OCHI**
2-4 p. m., în zilele de lucru.

DOCTOR IN MEDICINĂ
**M. WECHSLER**
Specializat în Franţa în
**ARTA DENTARĂ**
**Boli de gură şi de dinţi**
Consult. 9-12 şi 2-7 p. m.
Iaşi, Str. Ştefan cel Mare 13
Casele Leon Mayer

**DOCTOR**
**Dora Coslowsky**
MAMOŞ
de la clinicile din *Paris* şi *Montpellier*
BOLI DE FEMEI, NAŞTERI
Consult. 3—6 p. m.
*Strada Cuza Vodă No. 16*

**LA CERNAUŢI** se găseşte zilnic ziarul „Opinia" la chioşcul din Piaţa Unirei (halta tramvaiului) precum şi la debitele principale din oraş.

# Ştiri din ţară şi străinătate

ASPECTE

## „OLIMATS"

**Continuarea din pag. I-a)**

Dragul meu, eroul lui Maurais nu e o creaţie de fantezie; îl găsim în fiecare din noi, pentrucă în dragoste nu putem fixa limite, nu putem hotărî linii de conduită şi nu putem prevedea niciodată unde ne vor duce pasiunile; purtaţi şi frământaţi de gelozie, sântem gata oricând să înşelăm femeea iubită şi să ne creem justificări pentru ingratitudinea noastră.

Odile, femeea care îl părăseşte pe eroul lui Maurois şi Isabelle, femeea pe care el e gata să o părăsească, înfăţişează exemplarele-tip ale femeilor între cari ne ducem viaţa: nici una, nici cealaltă nu ne satisface pe deplin visul nostru de iubire, al nostru al celor cari avem nefericirea de a nu avea un temperament egal şi docil.

Citeşte, dragul meu, carteu lui Maurais, citeşte-o în liniştea odăii tale, la gura sobei şi—după ce o vei fi terminat—fă-ţi examenul conştiinţei; vei ajunge la concluzia la care am ajuns şi eu: că dragostea cnui te poate face fericit niciodată...

G. SPINA

## „OPINIA"

**literară şi artistică**

**(Continuarea din pag. I-a)**

cembrie crt. Intre altele „Cetatea literară" va conţine un documentat studiu despre „Romanul românesc".

**Diferite ştiri.**

— *Un enorm succes* obţine în străinătate romanul „Climats", ultima lucrare a cunoscutului scriitor francez André Maurois.

— *D-na Agepsina Macri-Eftimiu,* care a cerut demisia din Naţionalul bucureştean, a revenit asupra acestei demisii şi a rămas mai departe societara teatrului.

— *„Balade de iarnă"* se intitulează ultima piesă a celebrului scriitor german Gerhardt Hauptmann, scrisă după nuvela „Comoara d-lui Arne" de Selma Lagerlöf.

— *Pat şi Patachon* au serbat de curând jubileul de 25 ani de când joacă împreună. Popularii comici au prezintat cu acest prilej ultimul lor film festiv „Pat şi Patachon, eră de cinematograf".

**Copil inteligent**

— Copilul lui Ionescu e foarte inteligent; are numai şase luni şi spune „papa"!

— Ba e mai inteligent; el spune „papa" unchiului său.

**Bibliografie**

*„Zorile"*, revistă literară şi politică, a apărut cu sumarul închegat de: Octavian Goga, Claudiu Milian, Ion Pillat, Horia Furtună, Victor Eftimiu, G. G. Maxim, I. Stoenac, d-na E. Pallă, Pavel Macedonscki, etc.

*

*„Unu"* (Nr. 8) publicaţie de literatură modernistă, cuprinde proză şi versuri semnate de d-nii: Ar. Adamov, Virgil Gheorghiu, Moldov, Saşa Pană, B. Fundoianu, A. Zaremba, Harie Voronca, etc.

**Ziarul „Opinia" se găseşte până la ora 1 noaptea la Regia de sub Hotelul Traian.**

## Situaţia critică a comercianţilor ieşeni

**Ziua fatală: 15 Decembre**

In lumea comercială ziua de 15 Decembrie este aşteptată cu groază.

Pentru această zi a fost sorocită de marea majoritate a comercianţilor, — plata efectelor lor.

După slaba producţie agricolă, majoritatea comercianţilor engrosişti şi detalişti, au cerut asta vara, creditorilor lor un moratoriu tacit de câteva luni. Cei mai mulţi au cerut păsuirea datoriilor până în 15 Decembrie, bizuindu-se pe vânzarea obişnuită de la începutul carnavalului. Vânzarea, deşi sărbătorile Crăciunului sunt aproape şi deci cetăţeanul face cumpărături, este aşa de slabă încât unii din comercianţi falimentaţi cărora Tribunalul şi creditorii le-au acordat continuarea comerţului, se gândesc că ar face mai bine să depuie din nou cheile magazinului lor mâinele sindicului.

Ziua de 15 Decembrie nu va fi trecută uşor de comercianţi.

*

Deasemenea şi Comercianţii banului—bancherii şi rentierii—se găsesc într'o stiuaţie grea.

Nu mai ştiu cui să dea banul spre folosinţă. Il vezi azi pe comerciant că stă bine, are situaţie se bucură de cinste pe piaţă şi nu trec câteva zile şi îţi declară că nu mai poate plăti.

Micii rentieri au ajuns să nu mai poată încredinţa banul lor decât Băncilor mulţumindu-se cu un câştig mai mic, dar sigur.

Ethas

## Cea mai frumoasă fată din Iaşi

**va fi aleasă Duminică 16 crt. în sala Primăriei**

La Paris vor concura fete din toate ţările Europei spre a fi aleasă cea mai frumoasă europeană. La concursul de la Paris trebuie să concureze şi o româncă ce va fi desemnată pe baza unui concurs organizat pe toată ţara.

*La Iaşi concursul va avea loc Duminică 16 cr. între orele 11—12 a. m. în Sala festivă a Primăriei,—juriul de apreciere fiind format din d-nii primar Osvald Pacoviţă (preşedinte) Prof Gh. Popovici directorul şcoalei de Belle-Arte, Prof. Vasile Costin şi Simionescu-Râmniceanu ca delegat al ziarului Universul din Bucureşti*

Indemnăm pe frumoasele noastre moldovence să se prezinte cât mai multe. *Duminică 16 cr. ora 10—12 dim.* la concursul din sala Primăriei,—concurs ce va decurge în condiţiuni de absolută decenţă şi discreţiune

Doamele concurente nu sunt obligate să se înscrie în prealabil şi nici să-şi dea numele. *In ziua şi la ora fixată se vor prezenta la primărie pentru a trece imediat, o singură dată, şi fiecare în parte, prin Sala festivă, în care se va afla numai juriul de onoare.*

*Fata cea mai frumoasă din România* va pleca împreună cu un Insoţitor din Familie pe spezele comitetului organizator la **Paris.** (Bilet dus şi întors pentru 2 persoane şi cheltuială de întreţinere pentru 15 zile).

## Solemnitatea dela spitalul israelit

**din Iaşi**

Elita israelită s'a adunat azi la spitalul israelit, unde a avut loc solemnitatea dezvelirei basso-relief-ului d-lui Moritz Wachtel, preşedintele epitropiei.

Inainte de solemnitate, asistenţa a vizitat spitalul, renovat şi refăcut, care răspunde la toate cerinţele moderne.

Solemnitatea a început la ora 12, prin un serviciu religios, oficiat în chip impresionant de d. Solomon Cazvan, cu acompaniament de cor al şcoalei «David Herţemberg» şi orga, sub conducerea d-lui Darim, profesor la conservator.

Au rostit cuvîntări impresionante relevând activitatea pe care d. Wachtel o desfăşoară în folosul populaţiei israelite,—d-nii David Herţenberg, dr. Tenen, Fred Şaraga, dr. Ochs, Duff şi Vily Goldştein. D-na Schoenberg, a adresat un apel călduros, către femeele israelite, de a se constitui în contact şi a ajuta la prosperitatea spitalului.

A răspuns, d. Wachtel, zicând că are mulţumirea sufletească, de a vedea că există recunoştinţă, ceia ce este o incurajare pentru cei cari muncesc pentru binele generale

S'a servit o mică gustare, la care d. Wachtel a închinat pentru însănătoşirea bolnavilor, iar d. profesor dr. Hortolomei, pentru d. Wachtel—Bas-relieful e admirabil executat de d. profesor Matheescu, cunoscutul sculptor.

DAN


**Fotografii de toate felurile,**

executate în mod artistic, puteţi obţine cu preţurile cele mai reduse la

*Institutul de Artă fotografică*
**FOTO „MIMOZA"**
MATEI SUCHAR, — IAŞI
strada Elena Doamna 1 bis

Garanţia absolută

Feriţi-vă de imitaţiuni

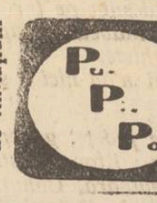

Ambalajul original cutia roşie

**Rafia**

DIRECT DIN MADAGASCAR
Toate calităţile, la
MACKECHNIE S. A. R. Bucureşti I
Str. C. A. Rosetti 3. Telefon 334/18


## Culisele creaţiunei literare

**(Continuarea din pag. I-a)**

care sunt încântaţi de vederea unui tablou estetic. Atunci care-i deosebirea? Iat'o! Pe când impresia în oricare om, se produce, ca un scurt circuit, aducându-pe buze o exclamaţie adeseaori monosilabică,—în poet impresia primită, trece prin toate unghiurile sufletului şi abia târziu de tot, apare pe buze într'o expresie plastică.

Şi d-l Teodoreanu ne aduce o serie de argumente de o surprinzătoare plasticitate şi prospeţime.

**„Cum am creeat Medelenii"**

—„Ceia ce-am refuzat să spun ziariştilor, care au venit să mă intervieweze, sunt silit să v'o spun astăzi. E vorba de întâmplarea care m'a făcut să scriu „Medelenii".

„Era în primăvara anului 1921 sau 1922. Eram pe atunci în primii ani de avocatură, meserie pe care o uram poate din pricina murdăriei şi mirosului de câne plouat, ce domnea în sala palatului de justiţie, pe atunci palatul Roznovanu.

Plictisit de tot ce mă înconjura m'am dus să mă plimb. Iaşu înzestrat cu atâtea frumuseţi naturale, dar care de când e a avut o administraţie proastă, îmi părea atunci un „rege Lear" mângaiat de mâna albă a „Cordeliei". Regele ce-a predat coroana şi regatul era laşul şi Cordelia, natura, care nicăeri nu e mai frumoasă ca aici. ...Aşa dar, hălăduiam pe străzi, până când mă pomeni pe strada Zlătăust, în faţa casei unde am copilărit.

Priveam căsuţa dărăpănată. în faţa căreia acelaş zarzăr de altă dată înflorise, făcîndu-mă să văd în petalele lui albe, toată copilăria mea. Am trecut apoi pe strada Buna-Vestire, unde ştiam că era cel mai frumos zarzăr din Iaşi. Privindu'l am auzit în dosul unui gard, pe cineva spunând:

— «Dacă vecinii îmi fură hulubii!»

Aceste cuvinte pătrunseră în mine, răsunară în toate unghe rile sufletului meu ca o litanie a Iaşului, căruia vecinii (Bucureştii) i au furat copiii cei mai bravi. Am văzut în ele tinereţea căreia contactul cu viaţa îi fură tot ce are mai frumos şi mai curat.

Şi pornind dela acest ultim gând, am început să scriu o nuvelă. Dar haina în care am vrut să îmbrac acest gând era prea mică, aşa că a trebuit să sfâşii haina şi să scriu cogeamite roman în trei volume.

**Planul de bază al Medelenilor**

Dar pentru a putea creia ceva în literatură nu e destul ca poetul epic să sprijine doar pe impresiile ce răsună în sufletul său ca nişte clopote tainice, ci trebuie să aibe la bază un plan,

Şi conferenţiarul ne spune că d-sa a fost acuzat de unii critici că Medelenii nu sunt decât o izbucnire de viaţă fără un plan bine stabilit. Dar nu e aşa în „Medeleni" d. Ionel Teodoreanu a creiat tipuri care reprezintă caracterul specific al Moldoveanului.

Unul care are belşug de energie în vis, dar e lipsit de cea socială, (Dănu) şi celălalt care are energia socială (Olguţa) dar nu poate să şi-o adapteze mediului ambiant.

*

Dl. Teodoreanu a terminat conferinţa, rugând asistenţa ca atunci când vor ceti vreo carte, să nu caute să pătrundă în culisele creaţiunei literare, căci acei care creiază sunt oameni simpli ca oricare muritor, dar al căror suflet e ceva mai adânc, ei îşi pleacă urechea pe marginea lui ca să audă cum răsună clopotele vieţei în el.

SPECTATOR

## INFORMAŢII

x *La Iaşi, guvernul pierde numai un singur loc de deputat care revine d-lui George Brătianu.*

*Liberalii au luat numeroase voturi în judeţ, Dar au fost tari şi în oraş, venind în al doilea rînd după guvern. Cel mai puternic sector a fost al d-lui C. Toma la Ţiganaşi, unde a luat 42 la sută din voturi iar în oraş cele mai multe voturi în raport cu numărul votanţilor le-au înregistrat liberalii la şc. „Prinţesa Maria" (sectorul d-lui Em. Ceaicovschi) unde au întrunit 24 la sută.*

*Evreii au votat pentru guvern, iar o parte au urmat îndemnul U. E. R. votând pe liberali. In fine, o bună parte din evrei au votat pe comunişti.*

*Mai este de remarcat că în oraş, averescanii au avut mai puţine voturi decât lupiştii.*

x *Furt de hulubi.*—D. Corneliu N. Teodorescu din str. Călăraşi 12, a reclamat Parchetului că i s'a furat un mare număr de porumbei de rasă străină, în valoare de peste 25 lei. Lotul porumbei, aveau pe picior inele de aur, premiile luate la concursurile din ţară pentru frumuseţea or.

x *Un caz de avort.*—Serviciul sanitar local a făcut cunoscut autorităţilor că moaşa Ecaterina Cark s'a făcut vinovată de a fi provocat un avort mortal.

x Aseară a fost prins pe strada Gării individul Meica Gh. din Galaţi, care reuşise să fugă dela triajul de vagabonzi din localitate.

x O glumă reuşită: Aseară, un grup de tineri, au intrat la berăria Azuga, la ora 10 iar unul din ei desfăşura un ziar, care avea ca titlu pe întreaga pagină: „Rezultatul alegerilor generale".

Tinerii fură înconjuraţi, căci se credea, că a apărut un ziar în ediţie specială, însă nu era de cât un ziar... de acum doi ani.

x O inovaţiune în gară. Incălzirea vagoanelor înainte de plecarea trenului, nu se mai face de la maşină, ci de la depou prin nişte ţuburi speciale. Astfel, vagoanele sunt încălzite, pe când maşina poate manevra, în toată voie.

x In judeţ nu s'a mai înregistrat nici un caz nou de scarlatină.

x D. Moritz Wachtel, preşedintele eforiei spitalului israelit, pleacă în astă seară la Viena.

x In fine a fost dărâmata şi casa, din strada Gării, care altă data servea drept bariera oraşului. Terenul aparţine Băncei ceferiste, care la vară, va ridica o mare clădire.


*In seara de 20 Dec. 1928 la oara 9 va avea loc în SALA ELYSÉE*

**O CINĂ**

*dată de Societatea de Binefacere MARIA A. CATARGI în folosul Azilului întreţinut de această societate. Comitetul va face tot ce îi stă în putinţă pentru ca această* **CINĂ** *să fie într'adevăr distractivă. Dansul, orchestra FUHRMAN, Serpentine, Baloane, etc., nu vor lipsi. Se vor distribui premii de dans, de eleganţă şi de frumuseţe IN COSTUL BILETULUI DE 200 LEI SE CUPRINDE PREŢUL MESEI ŞI INTRĂREI*


x **Consfătuire feministă.**—Doamna *Elena C. Meissner* preşedinta „Asociaţiei pentru emanciparea civilă şi politică a femeilor române" aminteşte că consfătuirea anunţată va avea loc *Vineri 14 crt. ora 5 p. m.*, în sala de conferinţe „A. D. Xenopol" din Pavilionul C. F. R. Râpa galbenă.

Domnia sa roagă călduros pe toate doamnele din societatea eşană: membre ale Asociaţiei şi societăţilor culturale şi de binefacere, mame, funcţionare, studente, profesioniste şi oricare persoană s'ar interesa de noua situaţie, ce se va creea femeei în viitor să participe în număr cât mai mare.

x Doctorul **BRENER**, *specialist mamoş*, boli de femei, consultă dela 2 până la 6 p. m.


**Nu lăsaţi avutul în voia soartei!**

**Asiguraţi-vă contra incendiului la „Asigurarea Românească"**

**Iaşi, str. Lăpuşneanu 40 tel. 192**

**care vă oferă mari rabaturi la prime şi vă acordă înlesniri de plată.**

Chemaţi-ne printr'o cartă postală sau telefonaţi-ne şi venim la domiciliu D-vstră.

**DENTIFRICIILE ROGER & GALLET**

**ELIXIR DENTIFRICE**

pentru igiena gurei

**SAVON DENTIFRICE**

pentru îngrijirea dinţilor

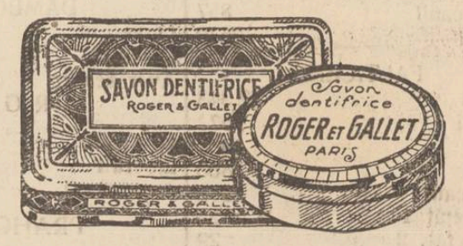


**FARMACIA şi LABORATORUL CHIMIC**

**Dr. A. RATIANU**

Iaşi — str. Cuza Vodă 46 — Iaşi

Pentru copii slăbănogi, anemici, lymfatici, scrofuloşi sau rachitici, se recomandă cu mare succes în timpul iernei:

**Untură de Peşte Iodoferată**

***Preparată de Dr. Ratianu***

*Dr în chimie şi Farmacist Iaşi*

Acest preparat se asimilează perfect, nu produce iodism şi purifică sângele copiilor dându le vigoare

**Mare Expoziţie!**

şi ***noutăţi*** în ***Jucării pentru copii,*** garnituri pentru pomul de crăciun, cadouri pentru Sf. sărbători, curiozităţi, etc., aduse din străinătate, cu preţurile fabricii. Notaţi adresa

**Librăria V. Alexandri**, str. I. C. Brătianu 201

(vis-a-vis de Brutăria Klein)

Execută şi încadrări de tablouri pe carton, pânză şi cusuturi. — Oricine se poate convinge.


CRONICA DRAMATICĂ

## TEATRUL NAŢIONAL:

## „Căsătoria" de Gogol

Faptul nu se produce pentru prima oară la Naţionalul nostru. Să ne amintim că „Fany" lui Jêrome K. Jêrome se putea numi la noi foarte bine „Fany Popescu", şi că „Cyrano" a prins din cauza montării şi a încrucişărilor de spadă.

In „Căsătoria", priviţi individual, fiecare actor, şi în special d. Miron Popovici, a interpretat poate rolul cu rîvnă şi îngrijire.

In ansamblu însă spectacolul era lipsit de acel fior dinamic, care dă unei piese, viaţă şi culoare.

Aplauzele care s'au produs aparţineau lui Gogol.

*I. Berg*

lităţe. Poate că multe tipuri din „Căsătoria" s'au decolorat, au căpătat alte atitudini, au prins altă fizionomie. Poate...

Faptul acesta însă nu trebuie să îngăduie actorilor noştri să ne prezinte piesa lui Gogol ca o piesă... autentic românească. Actorii purtau numai haine aproximativ ruseşti. In aceste haine însă vorbiau tot Japân Dumitrache şi Nae Iping scu.

Piesa, în interpretarea acordată, era lipsită de atmosfera necesară, de parfumul slav. Şi comedia lui Gogol, care zugraveşte tipuri eminamente ruseşti fără această atmosferă, fără acest parfum, are acelaş aspect ca de pildă o vestală în costum de soldat.

UNIVERSITĂȚII
-IAȘI-

ANUL XXV No. 47

3 LEI EXEMPLARUL

SAMBATA 15 DECEMBRIE 1923

ABONAMENTE Loco
Lei 1000 pe un an
„ 500 „ 6 luni
„ 300 „ 3 luni

# OPINIA

ZIAR POLITIC COTIDIAN

ANUNCIURI
se primesc la toate
Agențiile de Publicitate
și la
Administrația ziarului
Iași—Str. Gh. Mârzescu 17

## Actualități politice

### Parlamentul

*Incă nu se poate cunoaște configurația exactă a noului parlament Se știe doar că guvernul va avea o majoritate copleșitoare (împreună cu cartelații guvernului: 9 socialiști, câțiva germani, și câțiva evreisioniști). Vor fi apoi vre'o 12 liberali; vre-o 19 maghiari; 4 averescano-iorghiști; 5 sau 6 lupiști. Nici un cuzist și nici un comunist.*

*

Incepe a se vorbi de activitatea noului parlament.

Sesiunea se deschide la 22 Decembrie și se vor ține câte 2 sau 3 ședințe pe zi. Validările se vor face repede, fără contestațiuni. D. Ciceo Pop va fi ales președinte al Senatului; iar d. G. G, Mironescu, ministrul externelor, va fi ales președinte al Camerei (vom avea deci o remaniare ministerială).

Se va vota o douăsprezecime bugetară, iar bugetul întreg va fi discutat în cursul lunii Ianuar In primele zile se va ratifica acordul dela Berlin.

După o scurtă discuție la mesaj, se vor lua în cercetare proiectele pentru reorganizarea unor departamente ministeriale; modificarea reformei administrative (în vederea dizolvării consiliilor comunale și județene); reorganizarea poliției, jandarmeriei și siguranței. Pentru această sesiune mai este prevăzut votarea codului muncii și eventual, modificarea legii cultelor.

Despre amnistie nu se spune nimic. Chestiunea se va discuta poate după Paști.

### Imprumutul

*In ce privește împrumutul extern, e vorba ca lansarea lui să se amîne spre sfîrșitul lunii Ianuar.*

*Incep iar amînările, ca și pe vremea liberalilor..*

### Impozitele indirecte

**Din anturajul guvernului se anunță că, pentru echilibrarea bugetului, bancherii străini ne sfătuesc să sporim impozitele indirecte, și în special acelea ale monopoluri or statului.**

**Chestiunea e în studiu; și e probabil că impozitele vor fi sporite.**

### Absorbirea averescanilor

*Oficiosul guvernamental «Dreptatea» anunță din nou că grupul Petrovici Garoflid-Manoilescu, și cei mai mulți dintre foștii „progresiști", au lăsat pe după alegeri plecarea din partidul averescan. Scadența se apropie.*

*Cum despre defecțiunea acestora s'a precizat că se urzește, în vederea trecerei la național-țărăniști, evident că «Dreptatea» este în măsură a ști ceva...*

X.

ASPECTE

## O revoluție engleză: alegerile...

Alegerile pentru Cameră au avut loc, ceeace părea numai o poveste de manifest electoral—libertatea deplină a cetățenilor—a fost o exactitate pe care nici cei mai înverșunați adversari ai noului regim nu îndrăsnesc să o tăgăduiască: fără jandarmi, fără subcomisari travestiți în propagandiști, fără furt de urne, fără măsluirea buletinelor, țara și-a ales reprezentanți.

Dacă ținem seama de numărul imens al alegătorilor cari au votat în Basa abia îndeosebi, ne dăm seama cît de trează este conștiința cetățenească și cum a ținut să manifesteze pentru oamenii în cari și-a pus încrederea; detractorii votului universal și adversarii parlamentarismului, trebue să facă mea-culpa și să recunoască netemeinicia tuturor argumentelor de cari au urzat în combaterea acestor două mari cuceriri ale democrației.

Libertatea alegerilor echivalează cu o revoluție. Ea a înlăturat pentru totdeauna practicile odioase de cari s'au folosit minoritățile oligarhice pentru a-și fabrica majorități supuse de mameluci și ea a dat prilej de manifestare marelui curent popular dornic să participe efectiv la conducerea treburilor publice.

Trebue să remarcăm că alegerile de acum constitue primul examen adevărat la care s'au prezentat grupările noastre politice; acum s'a făcut drămuirea exactă a forțelor fiecărei grupări în parte și în funcțiune de acest examen vor putea—de acum înainte—să aibă pretenția de a-și valorifica drepturile la guvernare.

Partidul național-țărănist și-a dovedit o superioritate indiscutabilă; partidul liberal își menține valoarea de exponent al capitalismului și al marei burghezii, gruparea doctorului Lupu pare a putea deveni nucleul unui partid al micei burghezii și al meseriașilor în vreme ce marele număr de voturi ale muncitorilor dat listelor guvernamentale cartelate cu socialiștii precum și numărul de voturi acordate blocului comunist, indică precis că proletariatul nostru este gata să înfripeze un partid socialist cu o mai mare înclinație spre stânga.

Averescanismul și cuzismul—neeprezentând nici o ideologie cu posibilități de realizare practică în folosul țării, ci doar curente stârnite în jurul unor persoane trecute din domeniul actualității—au dat un faliment lamentabil ca și iorghismul: dovadă că poporul se îndrumează pe calea unei sănătoase preocupări politice, înlăturând aventurierii și pescuitorii în apa tulure a agitațiilor inutile.

Dar alegerile libere au mai adus încă un rezultat care nu poate fi trecut cu vederea; s'a dovedit lealitatea cetățenilor evrei cari au votat parte cu național-țărăniștii, parte cu liberalii, cu lupiștii, cu socialiștii și chiar cu comuniștii, invederînd că nu înțeleg să facă separatism ci—considerându se cetățeni egali în drepturi și datorii cu toți ceilalți cetățeni creștini—s'au adaptat perfect tuturor ideologiilor politice cari își disputâ întîietatea pentru binele și progresul țării.

Alegerile libere cari au avut loc, prin rezultatele aduse, echivalează cu o revoluție: o revoluție în stil englez pentru care autorii ei, național-țărăniștii, merită întreaga gratitudine a poporului romîn care—grație dictaturei liberale de pînă acum—era pe pragul celeilalte revoluții, în stil franco-rus.

G. SPINA

## Problema tunelului
### sub canalul Mânecei

**Multă vreme englejii s'au opus la ideia de a se construi un tunel sub canalul Mânecei, între Franța și Anglia, de teamă ca acest tunel să nu servească când va la o invaziune militară.**

Acuma, după cumplitele furtuni care au bântuit pe Atlantic, Anglia a rămas complect izolată; vapoarele și aeroplanele n'au putut să circule, iar mulți oameni de afaceri și-au pierdut interese urgente. Publicul englez a început să vadă nevoia unui tunel.

Inginerul William Collard a și făcut unplan pentru construirea unui tunel cu o rețea de căi ferate. Trenurile ar putea circula cu o viteză de 150 până la 200 km. pe oră, iar drumul Paris-Londra s'ar face în trei ceasuri. Tunelul ar avea o lungime de 71 km., construcția lui s'ar termina în 5 ani, și ar costa suma formidabilă de 152 miliarde lei.

Probabil însă că chestiunea nu se va tranșa așa curînd.

In pag. III-a
**Ultima Oră**
telegrafică și telefonică

## Din toată lumea

**Să nu fumăm la masă.**—Revista franceză „Tabak-Revue" publică un articol, în care cititorii sunt sfătuiți să nu fumeze niciodată între mâncări. In primul rând a fuma la masă nu este un gest politicos. Apoi țigara acopere aroma mâncărurilor și le strică gustul.

La această părere se asociază un mare număr de scriitori și intelectuali de seamă, precum și Ptosper Montague, cel mai mare bucătar din Franța.

Așa dar, să nu fumăm nici odată la masă.

*

**O triplă căsnicie**—In orășelul Lomothe din Franța s'a celebrat zilele trecute o triplă căsnicie în sânul aceleași familii privind trei generații deosebite. Astfel, în aceiaș zi, din familia Renard, s'au căsătorit bunica în vârstă de 61 ani, mama în vârstă de 38 ani și fiica de 17 ani.

Intr'adevăr original.

*

**Codul dansului.**—La New York un tânăr aristocrat a intentat proces unei domnișoare, care a refuzat să danseze cu el dar în schimb în aceiași seară a dansat cu alți bărbați.

Tribunalul, bine'nțeles, n'a pedepsit-o pe domnișoara neghioabă, ci i-a făcut numai o severa admonestare, arătând că cea mai elementară politeță obligă pe o dansatoare să nu jignească pe nimeni. Prin urmare, dacă a început tururile, o domnișoară este obligată să danseze cu toată lumea.

Iată un prim articol din codul dansului.

*

**Clubul mâncăcioșilor.**—La Paris s'a înființat de curând un club al mâncăcioșilor. Originala grupare numără numai 100 membri și organizează săptămânal concursuri de întrecere. La un asemenea concurs se pregătesc sute de kilograme de bucate și zeci de litri de băutură.

Se pune întrebarea însă, dacă clubul din Paris, la aceste concursuri, are pregătită și...o doză suficientă de purgativ.

## Tulburări electorale
### la Tutova

Cu prilejul alegerilor din jud. Tutova, s'a petrecut o gravă rebeliune la Priponești. O bandă de agenți liberali a tăiat firele telefonice și condusă de fostul deputat Teodor Grimbea, a pătruns în sala de vot, încercând să fure urna. S'au produs câteva incidente serioase, așa încât a fost necesară intervenția jandarmilor.

S'au operat zi arestări.

## Acord franco-italian?

Paris 14. — Informații oficioase primite din Roma desmint apropiata încheiere a acordului franco-italian.

SEMINARUL de SLAVISTICĂ

## Importanța Slavisticei pentru Români

Vineri 7 Dec. c., *Seminarul de Slavistică* al Facultății de Litere dela Universitatea din Iași și-a ținut obicinuita-i ședință săptămânală. Au luat parte—pe lângă d. prof. *Ilie Bărbulescu*, directorul Seminarului—mare nnmăr de studente și studenți.

A ținut conferință studentul *Dumitru Crânjală* din anul întâi vorbind despre *Importanța studiilor de Slavistică, adică a cunoașterii vieții Slavilor pentru Români.* Conferențiarul a spus următoarele, ce dăm aci în scurt rezumat:

*

Slavii de azi sunt urmașii ramurei indogermane care, ca și cea latină, anglo-saxonă și germană, a venit din Asia și s'a așezat în timpuri preistorice pe locul Poloniei și al Rusiei de V. unde, după vreme îndelungată s'a diferențiat; iar la începutul erei creștine a început să emigreze în mase mai mult sau mai puțin compacte spre Vestul și Sudul Europei. Part au emigrat și spre Răsărit—Rușii, parte au rămas pe loc.—Polonii; iar Cehii, Bulgarii, Sîrbii, Slovenii încă din sec. VI și VII d. Cr. sunt pe locurile de astăzi. Scurt timp după creștinare, ei înființează state mari ca al lui Simeon; iar Polonia Medievală și Regatul Serbiei ajung la o deosebită strălucire

Ca putere culturală sunt tot așa de însemnați căci ei aduc reforme cu totul îndrăznețe. Chiril și Metodiu în sec. IX—timpuri când limba greacă, latină și evree exercitau un fel de aristocrație față de celelalte, ei introduc limba slavă în biserica lor, afirmând independența spirituală a popoarelor, fapt ce a atras creiarea lit raturilor naționale și întrece în fecunditate humanismul occidental. Bogomilismul bulgarilor—sec. X—este prima și cea mai îndrăzneață reformă religioasă; iar Husitismul ceh—sec. XV—este o și mai puternică afirmare a spiritului de independență al Slavilor. Trebue să amintim și Universitatea medievală din Praga—sec. XV—foarte vestită pe atunci, rolul civilizator al Poloniei medievale în Orientul Europei și al Rusiei în Asia unde ea se mândrește că a întemeiat o lume nouă, colonizând Siberia, după cum Europa a colonizat Americile. Rolul ce a jucat Rusia în apărarea occidentului de năvălirea Tătarilor și a Turcilor, pe cari prin lo-

(Continuarea în pag. IV-a)

FILE DE CARNET

## Pirații moderni

Totdeauna istoriile cu pirați, atacuri nocturne, cruzimi, și eroisme au entuziasmat lectorii. De aceia o întreagă literatură s'a inspirat din astfel de subiecte.

Corsarii francezi dar mai ales pirații chinezi au devenit legendari. Chinai Ngan un fel de Walter Scott al Chinei, a scris prin sec. al XII-lea un interminabil roman de aventuri, rămas celebru, unde povestește faptele piraților semnalați sub dinastia Soung și cari au cutezat să stea chiar împotriva Impăraților.

Legenda le atribue forțe supraumane. Capii lor erau femei, îmbrăcate în costume sclipitoare de războinici și cari au plătit cu viața, cutezanța atacurilor.

Date fiind progresele marinei de război și marele număr de vapoare ce păzesc astăzi mările, pirateria a dispărut complect și s'ar crede imposibil să reapară.

Totuși, fapte recente contrazic aceste concluzii. Blasco Ibanez, într'unul din ultimele sale volume de călătorii „Voyage d'un romancier autour du monde", relatează lucruri demne de imaginația înaintașilor.

Intre Hong-Kong și Macao, celebră colonie portugheză, într'o medie cam de două ori pe an, se mai întâmplă atacuri piratерești, pe cari vigilența chiurasatelor engleze și americane n'a reușit să le învingă.

Deobicei, trupa de pirați ia loc pe steamer, foarte liniștită. Lumea crede că are deface cu pașnici călători. In cursul nopței banda se organizează, cu legendara femee-pirat în frunte; ucide ofițerii și mateloții, pradă lumea, ia prizoniere fetele bogate și frumoase, răsturnând apoi vaporul pe stâncile unui recif singuratec.

Dacă despăgubirile fabuloase, cerute pentru prizonierele întârzâe, se mai face o ultimă intervenție, trimițându-se un deget, sau o ureche, familiei. Apoi fetele sunt vândute mandarinilor din Imperiul de Mijloc.

Autoritățile rămân neputincioase. Rareori pirații cad în mânele lor și atunci urmează detențiunea. Pedeapsă dulce pentru fii Cerescului Imperiu, ce nu iubesc nimic mai mult, decât viață tăcută și asigurată la bătrânețe.

I. FR. BOTEZ

LA LIGA NAȚIUNILOR

Eleganta sală dela Lugano, unde au loc actualmente ședințele consiliului Ligii Națiunilor.

## „OPINIA" LITERARA ȘI ARTISTICA

### Celebritate...

Astăzi orce femeie care știe să execute în dansuri cele mai bizare contorsiuni; orce actor de cinematograf cu nas subțire și buze senzuale; orce boxer cu pieptul lat și pumnii de oțel, au ajuns oameni renumiți. Celebritatea a devenit acum un blazon ieftin și ușor de cucerit. O croitoreasă, un parfumier, un fabricant de pomadă sânt azi celebrități. Desigur, vina acestei glorii comercializate o poartă în întregime marele public, ca e poate prăbuși pe cei înalți în mocirlă, după cum ridică în slavă chiar pe cei fără de aripi.

i. b.

### FAPTE

**Școala de azi.**

Un scriitor german a povestit într'un cerc de prieteni următoarea întâmplare:

Un inspector, trecând pe neașteptate prin coridorul unei școli, a auzit într'o clasă un vacarm enorm. Intrigat, inspectorul a intrat în clasă, a prins de guler pe cel mai voinic și gălăgios elev și l-a dus într'o sală vecină, unde a început să-i facă morală. La un moment dat, bătu cineva în ușă, și în sală apăru un elev timid:

— „Domnule inspector, ce face clasa noastră?.. Ni l-ați luat pe domnu profesor".

Faptul se potrivește minunat și la noi, școlile fiind pline de suplinitori tineri și nepricepuți.

**Teatru pentru copii.**

După teatrul din București, Naționalul din Cluj a luat frumoasa și utila inițiativă de a organiza spectacole pentru copii. Se vor da matinee cu piese vesele și instructive, o dată și chiar de mai multe ori pe săptămână.

Teatrul Național din localitate ar trebui să imite această inițiativă lăudabilă.

**Diferite știri.**

— *Maurice Dekobra*, fecundul scriitor francez, a terminat un nou roman senzațional intitulat „Gura și podul".

— *Actrița noastră* Marioara Ventura și-a anunțat sosirea în țară în cursul acestei ierni, când va juca mai multe piese originale și clasice.

— *Celebrul pictor* german Leopold von Calcreuth a încetat din viață, în etate de 74 ani.

— *Din Capitală* se anunță apariția a două noui reviste literare intitulate „Slova noastră" și Plaiuri românești".

**Bibliografie**

— „*Viața Românească*" (Nr. 10-11), a apărut cu un bogat și interesant sumar iscălit de I. Botez, Gala Galaction, Teodor Scorțescu, Otilia Cazimir, Demostene Botez, G. Topâr-

(Continuarea în pag. IV-a)

## Aspecte Vasluene
### Cu prilejul unei conferințe despre V. Bogrea

*Vasluiul,...* liniște profundă și care îți dă de gândit,—întocmai cum e și în Natură în preajma marilor furtuni și cataclisme,—doar suntem în toiul campaniei electorale, care a depopulat orașul, (acesta dealtfel, nefiind în deobște prea aglomerat).

*Ideologia nouă*, curentul imensei popularități a guvernului și prestigiul fruntașului intelectual **P. Andrei**, *opus sistemelor vechi perimate*, și experienței în a se trage sforile politice dintre culise, de organizațiile puternice *liberale* (având ca exponent o forță *excelentă*), precum și aceia a *partidului poporului* cu un «a tout» important-popularitatea *generalului Rășcanu*.

Lupta este interesantă, ca și la **Huși**, unde ciocnirea se produce mai ales cele 2 personalități: **D-RUL LUPU**—un rutinat politician în fieful său electoral — dotat cu dantură foarte ascuțită și periculoasă, ca vorbitor captivant, iar cellalt fiind un exponent al curentului nou, **M. Ralea** distins profesor ieșean, un debutant destul de combativ, având creditul tineretului entuziast și platforma guvernului.

Timpul favorabil, toamna ce-și prelungește zâmbetul rece, semănând cu cochetăria unei femei cam trecute, dar încă tot frumoasă, ajută mult „apostolii-propagandiști», atenția tuturor fiind concentrată asupra satelor, devenite centrul mișcărei, ce a văduvit orașul de podoaba sa: intelectualii și electorii!

In apropierea „potoului" urnelor, cravașează toți jokeii,... pe spinarea bietei națiii, și *de ea* depinde câștigarea mare ui premiu al alergărei, sau trântirea jokeului nedibaci sau prea încrezut!

Iată la ce se poate aștepta un misionar cultural, care a avut ghinionul să nimerească pe așa timp, riscând să țină conferința sa în fața unei „săli goale", presimțire care îi frânge sufletul, mai ales că subiectul nu e „senzațional»: „*V. Bogrea*".

Unii l-au întrebat: —„*Conferențiați despre Borgia?*"

— «*Nu, dlor, nu e nici Cezar, nici Lucreția Borgia*" a răspuns timid și jenat de situația, ce s'a mai repetat și sub forma altor întrebări:

— „*Dar ce-are face Bogrea cu Vasluiul*" sau:

— «*E vr'un jubileu, centenar; s'au împlinit atâția ani de la nașterea ori moartea sa?*"

Și în fine un Domn cu greutate, bine informat și sigur de sine, afirma în cercul său:

— „*A! Bogrea ăsta... e un politician, mort mai zilele trecute,... l'am cunoscut personal!*»

„Lupte seculare,... treceră mai

(Continuarea în pag. IV-a)

# URODONALUL
## COMBATE GUTA

**Reumatismul**
**Piatra**
**Sciatica**
**Arterio-scleroza**
**Obezitatea**

15 ma[illegible]

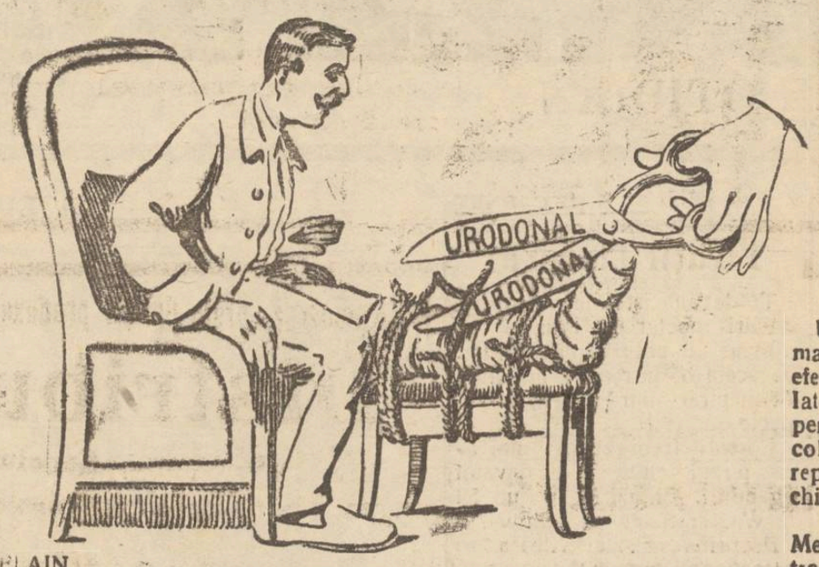


**URODONALUL curăţă rinichii, spală ficatul şi articulaţiile. Face flexibile arterele şi evită obezitatea.**

COMUNICĂRI:
Academia de Medicină
(10 Nov. 1908)
Academia de Ştiinţe
(14 Dec. 1908)

URODONALUL luat în timpul marilor crize de gută, nu are un efect supărător, cum au salicilatele, nu are nimic din efectele periculoase ale colchicei şi ale colchidinei. Durerile descresc cu repeziciune, şi de multe ori chiar criza este scurtată.

Dr. F. MOREL
Medic-maior de clasa I-a în retragere, fost medic al spitalelor, fost medic a spitalelor marinei şi colonillor.

Stabilimentele CHANTELAIN
Furnizorii Spitalelor din Paris
2 bis, Rue de Valenciennes

*De vânzare numai prin farmacii şi droguerii.*

**Exclusivitatea Generală pentru Romînia Droguerie STANDARD, 2 str. Zorilor, Bucureşti**



# Spre a invinge Durerea,

Fie ori care ar fi forma sau origina ei 30 de ani de experienţă au consacrat eficacitatea fără de pereche a cunoscutelor

# CACHETS
# DU Dr FAIVRE

FRIGURI
MIGRENE
NEVRALGII
PALUDISM GUTA REUMATISM
DYSMENORRHEE
DURERI DE DENTI

DE VÂNZARE LA TOATE FARMACIILE şi DROGHERIILE

# „METEOR"
RIGA.
CEI MAI ELEGANTI
CEI MAI DURABILI
VERITABILI RUSESTI


DE INCHIRIAT în strada Asaki No. 6, camere mobilate, libere imediat,

DE INCHIRIAT două camere mobilate cu intrări separate în str. Lăpuşneanu No. 35 în curte jos la Eliseé.

*Societatea*
**„Iubirea de Oameni"**
Str. Eternitatea 80

De oarece Adunarea Generală din 9 Decembrie n'a putut avea loc din lipsă de membrii, se convoacă pe ziua de 16 Decembrie la Adunarea extraordinară pe toţi membrii.

Această adunare se va ţine cu orice număr de membrii şi se vor discuta chestiuni interesante.

*Comitetul*

PIERDUT în ziua de 12 crt. pe str. Arcu un portofel conţinând următoarele acte: Buletinul biroului populaţiei No. 24969 | 1363, carnetul de identitate C. F. R. cl. I No. 1789, un carnet permanent pentru călătorit pe locomotiva C. F. R. şi chitanţe în valoare de 310800 lei semnate de furnizorul de lemne I. Ciulschi din Chişinău. Rog găsitorul să-şi reţie banii şi-a aduce actele la adresa GRIGORE IONESCU controlor C. F. R. str. Silvestru 24

COMPTABIL se angajează imediat. A se adresa la ziar sub M. C.

CROITOREASĂ primul rang coasă acasă, eventual şi la domicilii. Primesc gazdă şi cu pensiune. A se adresa. Sărărie 136 etaj.

PIERDUT un câine lup, care răspunde la numele Doriss. Găsitorul este rugat a-l aduce la d. Carol Hună str. Bărboi No. 14, unde va primi o bună recompensă.

Căutăm *Agenţi achizitori*, care pot câştiga Lei 10.000 — 15.000, lunar, Pentru înlesnirea achiziţiilor vi se oferă casete de economie şi reclame suficiente. Adresaţi-vă Asigurarea Românească Lăpuşneanu 40, orele 10—12.

COMPTABIL AUTORIZAT Perfect bilanţier cu practică îndelungată. Corespondent Român independent Dactilograf, cunoscând şi Limba Germană, cu referinţe excelente, caută post, eventual ţine registrele unei firme serioase 1—2 ore zilnic. Adresa la ziar sub autorizat.

## In jurul concursului de frumuseţe din Iaşi

Răspunzînd întrebărilor ce ni se face în legătură cu concursul de frumuseţe care are loc Duminică 16 cr. ora 11 dim. în sala Primăriei, menţionăm:

Candidatele se vor prezenta fără nici o formalitate, *nefiind necesară nici-o inscriere.*

Proba va consta pur şi simplu din o singură trecere a fie-cărei candidate în parte, prin sala în care se va afla juriul.

In afară de candidatele, cu eventuala însoţitoare din familie, **nimeni din public nu va fi admis Duminica 16 cr. ora 11—12 dim. cât va ţine concursul.**

*Juriul de apreciere e format din d-nii Osvald Racoviţa primar, Gh. Popovici directorul şcoalei de Belle-Arte, profesorul de artă plastică Vasile Costin, şi publicistul T. Simionescu Rămniceanu (Bucureşti) din partea Direcţiei ziarului* **Universul.**

## O şezătoare la „Liceul Internat"

In seara de 8 Dec. 1928 Societatea culturală „C. Negruzi" a clasei V-a „Liceului Internat" sub preşedinţia d-lui N. Berceanu a dat o frumoasă şezătoare cu un program destul de bogat. In primul rând dl. N. Berceanu a vorbit despre felul cum s'a întocmit şi se întocmesc şezătorile şi scopul lor, îndemnând în acelaşi timp şi pe celelalte clase, să pregătească cât mai multe şezători.

Apoi corul sub conducerea elevului V. Şoltuz a intonat mai multe bucăţi naţionale.

Orchestra de cameră sub conducerea d-lui R Popescu a executat câteva bucăţi clasice. Pricop Ilie a recitat frumos câteva anecdote de Speranţă. S'a jucat cu mult succes piesa de teatru «Mortul şi Dansul» comedie într'un act de V. A. Ureche fiind însoţită de orchestră.

Au urmat piramidele frumos executate sub conducerea elevului G. Nanu. Şezătoarea s'a terminat prin Serenada Galante de Ranzatto executată de Fl. Dumitriu la vioară şi G. Ürberg la pian.

C.

România
Corpul Portăreilor Tribunalului Iaşi
PUBLICAŢIUNE No. 467
Anul 1928 luna Noembrie în 30

Se publică spre cunoştinţa generală că conform Jurnalului Trib Iaşi sect. 2-a No. 12370 | 1928, şi a adresei No. 47117 | 1928 se va vinde prin licitaţie publică în ziua de 22 Decembrie 1928 ora 10 a. m. averea mobilă sequestrată cu procesul verbal No. 2591 | 1928 de la Milu zis Şmil Goldner la pretenţia Băncei Dacia din Iaşi, avere compusă din: 2 perdele, o sobă de tuci, un linoleum, două piedestale, una lampa electrică, şapte pernuţe fantezie, un covoraş de perete, două scaune, o masă de sufragerie.

Vânzarea se va face în Iaşi la domiciliul debitorului pe bani gata şi în asistenţa D-lui Grefier al Tribunalului respectiv, în Iasi str. I. C. Brătianu 166.

Şef Portărel, B. Stancovi
Secretar, Munteanu


DOCTOR
**S. STRUL**
Specializat la Paris
în Boli şi operaţiuni
de **NAS, GÂT şi URECHI**
Consultă 9-12 a. m. şi 3-7 p. m.
*str. Ştefan cel Mare 30 (etaj)*


## Acţiunea ieşană pentru locuinţe ieftine

Aseară a avut loc la Comandamentul corpului IV Armată şedinţa *secţiei Construcţii* a «Propăşirei Iaşilor", pentru pregătirea întrunirei cetăţeneşti ce urmează să se ţie Duminică 16 Decembrie, ora 10 dimineaţa. La această întrunire vor lua cuvântul printre alţii şi d-nii Eugen Herovanu decanul Baroului Iaşi, d. general Botez de la Domeniul Militar, D. Tacu, D. Dan Bădărău profesor universitar, D. Dr. Cădere, D. Dr. Zosin, D. Oskar Klinger directorul Băncei Române de Comerţ etc.

Se va cere adeziunea cetăţenilor ieşeni de orice categorie la iniţiativa comitetului special pentru construcţii şi se va cere guvernului printr'o moţiune semnată cu toţi cetăţenii ieşeni, aplicarea legei construcţiilor şi înglobarea în tratativele cu societăţile de construcţii din străinătate şi a cetăţenilor ieşeni, construiţi în societate.

Pentru chemarea cetăţenilor la întrunire s'a lansat un comunicat special.

Având în vedere importanţa iniţiative, este de dorit ca cetăţenii ieşeni să răspundă în număr cât mai mare la această chemare, întru cât este o chestiune care interesează în cel mai mare grad toate categoriile sociale.

## Din Sculeni

Sculeni.—Grație d-lui maior Gheorghiu Corneliu, președintele căminului cultural „Principesa Ileana", căminul şi-a cumpărat o sală proprie în valoare de 90.000 lei.

In curând are să aibă loc inaugurarea acestui cămin. Este un frumos început care sperăm că va avea sprijinul activ al tuturor.

— In urma unei anchete făcute printre comercianţii de aici, am stabilit că se simte la noi o mare nevoie de o bancă. Atunci când toate târgurile vecine au câte 2—3 bănci, târguşorul nostru n'are nici una. Din cauza aceasta şi comerţul e câte odată paralizat, deoarece comercianţii mai mici au nevoie de credite.

— Ba chiar pentru o simplă plată de poliţă, e nevoie să pleci la Iaşi. Banca Moldova care are o filială la Ungheni ar trebui să deschide şi la noi o filială, şi atât ea cât şi comercianţii ar profita mult. Credem că centrala va lua act de această întâmpinare.

— Scriitorul acestor rânduri a fost ameninţat în timpul alegerilor de Miercuri de către un delegat naţional-ţărănist, cu-nume Ioan Larionoff. Cerem organizaţiei naţional-ţărăniste locale pedepsirea lui.

*Naum Gr.*

**Ziarul „Opinia" se găseşte până la ora 1 noaptea la Regia de sub Hotelul Traian.**

# INFORMAŢIUNI

x *Ziarul guvernamental „Izbânda" apărut astăzi afirmă că fosta epitropie a Sft. Spiridon a încheiat un contract cu rafinăria «Roznov» pentru aprovizionarea spitalului cu 80 vagoane păcură pe preţul de lei 2,90 klgr., în loc de 0,60 lei kgr. cât e preţul curent pe piaţă, In modul acesta epitropia a fost păgubită cu două milioane lei.*

x Pe tot timpul sărbători or. vor fi suspendate toate treburile de marfă.

Vor circula câte unul numai, între staţiile Iaşi — Tecuci şi Bucureşti—Cernăuţi.

x Soţia săteanului Matei Popovici din com. Schitul Ducăi-Iaşi, a dat naştere zilele trecute, la trei băieţi.

Fericita mamă şi cei trei copilaşi, sunt sănătoşi.

x Cercul cultural „Ronetti Roman" organizează în ziua de Sâmbătă 15 crt. la ora 8 fix o şezătoare literară artistică în sala palatului Camerei de Comerţ. D. dr. L. Weiselberg va conferenţia. Subiect rezervat. Poetul Enric Furtună va citi din opera sa. Va urma muzică, lectură, declamaţie. Intrarea liberă.

x Am relatat procesul locotenentului Achile Zorilă dela div. II Cavalerie Iaşi. El era acuzat de delapidarea sumei de 91.000 lei.

Ofiţerul se plângea mereu însă că nu i s'au trimis banii de către Regimentul de Artilerie grea, iar regimentul arăta că a lichidat socoteala. S'a făcut o expertiză pentru verificarea registrelor. In urma acestei expertize, consiliul l-a achitat pe ofiţerul Zorilă.

x Membrii soc. Talmud Tora Tataraşi, anunţă pe această cale că vor da haine şi încălţăminte la copii săraci în ziua de 16 Decembrie ora 2 p. m. în str. Rufeni No. 25.

x **Convocare.**— Cetăţenii laşului, ce doresc să-şi construiască *locuinţe eftine*, sănătoase şi plătibile în termen lung, cu dobânzi eftine, sunt datori să ia parte la *Marea Intrunire* ce va avea loc *Duminică* 16 Decembrie, ora 3 p. m. în sala Soc. *Sport şi Muzică*. Vor lua cuvântul d-nii: Prof. Eugen Herovanu, General Botez, dr. Zossin, Dan Bădăreu, D. Tacu, Ing. Andriescu-Cale, dr. Cădere, av. Oscar Klingher, etc.

x **Deraere.** — Astă noapte, între staţiile Frunzeasca şi Berheci, a deraiat un tren de marfă, din care cauză circulaţia a fost perturbată.

Călătorii din trenul rapid care venea din Iaşi, au fost nevoiţi să tranzbordeze în cel care venea din Bucureşti. Ambele trenuri, s'au întors spre staţiile de plecare suferind întârzieri de aproape trei ore.

x In urma intervenţiei rabinului Dr. Theneu, s'a dat dispoziţia ca secţiile de votare să fie deschise toată seara de Sâmbătă, peste ora reglementară, pentru ca alegătorii evrei, cari din motive de prescripţii religioase nu scriu în acea zi, să poată vota.

x Din cauza ploilor căzute în ultimul timp linia ferată dintre staţiile Vasile Lupu şi Bălţi a slăbit consideravil.

inginerii ceferişti au luat toate măsurile pentru consolidarea liniei.

x Cercul Cultural al Funcţionarilor de Librărie. — Duminică 16 Dec. ora 3 p. m. fix, va avea loc a 16 conferinţă în sala Camerii de Comerţ, organizată de cercul funcţionarilor de librărie.

Va conferenţia d-l Profesor Universitar Ştefan Berechet despre: „Ce este o bibliotecă şi însemnătatea ei".

Intrarea liberă.

x *A treia producţie* a Conservatorului are loc Duminică 16 Decembrie ora 3 p. m. Pe program figurează fragmente din diferite piese de Molière, Racine, Alecsandri, Sudermann, Davilla, etc... Se prevede un frumos succes.

x D. procuror general Coroi a judecat aseară la Roman, pentru a ancheta personal conflictul dintre d. dr. Popescu, prefectul oraşului, şi un magistrat din Roman.

x D. Karl Klueger din Cernăuţi şi-a retras candidatura dela alegerea de senator al Camerilor de Comerţ din circ. Iaşi.

x *Consistoriul apelativ* al Moldovei s'a întrunit ieri la prânz la Mitropolie, când au fost judecate procesele a doi preoţi, cari s'au făcut vinovaţi de abateri dela legile canonice.

Procesul preotului A. Popovici, din Iaşi, a fost amânat pentru complectarea cercetărilor.

Apoi s'a judecat procesul preotului N. Coban dela Bălţi, care a fost condamnat la un canon, pe care îl va îndeplini la episcopia Hotinului.

x *Un furt* a fost comis astă noapte la locuitorul Al. Grigoraş din com. Ciurea—Iaşi.

Prin spargerea unei ferestre, mai mulţi răufăcători au pătruns în casă, de unde au furat obiecte casnice de valoare şi îmbrăcăminte.

x Mâine Sîmbătă seara 15 crt. va avea loc în sala „Sport şi Muzică" balul anual al funcţionarilor de bancă.

Membrii organizatori pregătesc cele mai originale şi neaşteptate surprize. Va fi o seară din cele mai delicioase ale sezonului de iarnă.

x Sătenii din Valea Rusului-Iaşi au reclamat autorităţilor, că de o bucată de vreme furturile s'au înmulţit în comună, deoarece în acele locuri s'a stabilit o ceată de ţigani,

Se fac cercetări.

x *In legătură cu furtul* săvârşit la d-l M. Isac Moscovici pe care-l relatăm în altă parte a ziarului, se anunţă că d-na Herşcovici, o vecină a păgubaşului, a declarat poliţiei că în magazia fiului ei de profesiune electrician, a găsit o casetă de fier cu poliţele furate.

In acelaş timp d. Moscovici a arătat că electricianul a lucrat la d-sa acum câteva zile. Cercetările continuă în această direcţie.

# ULTIMA ORA

## REPARTIȚIA MANDATELOR
### pentru Cameră

București 14.— În cursul nopții au sosit la ministerul de interne rezultatele dela toate județele și s'au făcut socotelile proporționale, din care rezultă că *guvernul* a întrunit 80 la sută din voturi; *liberalii* 7 la sută; *lupiști* 4 la sută; *averescano-iorghiștii* 2,1 la sută și *maghiarii* 6,60 la sută, plus majorități absolute în trei județe.

Cuziștii și comuniștii n'au întrunit cota de 2 la suttă.

Cele 387 mandate se repartizează astfel:

GUVERNUL (cu socialiștii, germanii, sioniștii și independenții) ia prima de 189 mandate, plus 158 mandate prin proporțională, ceiace face în total 347.

**Partidul maghiar** ia prin proporțională 11 mandate, plus 8 mandate prin majorități absolute în trei județe. Total 19 mandate.

**Liberalii** iau 12 mandate.

**Lupiștii** iau 5 sau poate 6 mandate.

**Averescanii** iau probabil 4 mandate.

*

*Liberalii* aleg următorii deputați: I. G. Duca (Vilcea), dr. Angelescu (Buzeu), Leonte Moldovanu (Brăila), George Brătianu (Iași), V. P. Sassu (Constanța), Richard Franasovici (Mehedinți) V. P. Sassu (Vaslui), M. Orleanu (Covurlui), Manolescu-Strunga (Roman), Vintilă Brătianu (Ilfov), C. Neamțu (Dolj) și Victor Slăvescu (Rîmnicu-Sărat).

*Lupiștii* aleg pe dr. Lupu (Fălciu), Ceaușoglu (Prahova); I. M. Leon (Tighina); Romulus Reuț (Cernăuți; dr. Pohoață (Suceava) și probabil încă un deputat.

*Averescano-iorghiștii* aleg pe d-nii Stan Ghițescu (Teleorman), N. Iorga (Brăila), Octavian Goga (Ialomița) și general Averescu (Dolj).

## Ex-prințul Carol
### la Viena?

**Viena 14.—Ziarele anunță că fostul prinț Carol al Rominiei ar fi sosit la Viena împreună cu d-na Lupescu. Știrea are nevoie de confirmare.**

## In chestia împrumutului

*București 14.— Mâne sosește în Capitală d. Al. Buzdugan, care vine din Paris, spre a pune la curent guvernul cu mersul tratativelor în chestia împrumutului.*

*D. Lugoșanu a expediat ieri și câteva informațiuni telegrafice, arătând că delegația română a fost bine primită în cercurile financiare străine.*

*

*Pe piețile străine se observă lipsa de lei. Așa că pentru moment nu mai este teamă de a se face specula cu valuta noastră.*

## Starea îngrijitoare
### a regelui Angliei

**Londra 14.— Ieri regele a dormit puțin. După operație starea este satisfăcătoare. Se pare însă că intoxicarea sângelui n'a fost înlăturată**

**Seara starea suveranului era considerată ca serioasă.**

**Prințul de Wales nu părăsește Londra. La Westminster-Abbaye s'a oficiat un serviciu religios pentru însănătoșirea regelui.**

## Noul președinte
### al Elveției

Berna 14.—Consiliul federal a ales ieri noul președinte al Elveției pe anul 1929. A fost ales d. Robert Haab, care a mai fost președinte în anul 1922.

## O nouă excrocherie

București 14.—S'a descoperit o nouă afacere de escrocherii comisă la moara Buzeului și în care este implicat colonelul Rusu care mai fusese implicat într'o afacere similară la moara Giurgiului.

Colonelul Roșu împreună cu patru complici au defraudat 100 milioane lei și au fost trimiși în judecată pentru escrocherie.

## DECES

**Paris 14. — Ieri a încetat din viață, în vrâstă de 65 ani, d. Daeschner, fost ministru al Franței la București.**

## Atac banditesc
### neizbutit

Ploești 14.— In cursul nopții o bandă de răufăcători a pătruns în conacul moșiei Buda, pe șoseaua Națională, în drum spre Predeal.

D. Ilie Grigorescu, care se afla în conac, a simțit pe hoți și a tras mai multe focuri de revolver.

Banditii au fugit, dar după câteva pete de sânge descoperite, se dovedește că unul din ei a fost rănit.

## Terminarea construcțiunilor
### dela Palatul Ad-tiv

*Centralizarea tuturor serviciilor județene, la prefectură*

D. prof. V. Petrovanu, prefectul județului nostru, a luat hotărârea ca în anul viitor, lucrările de construcție dela aripa dreaptă a Palatului Ad-tiv, ocupată de serviciile județene, să fie complect terminate, dându-se astfel clădirei un aspect măreț.

In acest scop d. prefect a cerut d-lui ing. Grigoriu, șeful serviciului tehnic al județului, un tablou asupra stadiului la care au ajuns lucrările dela aripa dreaptă a palatului, indicându-se totodată și ce anume construcțiuni mai sunt necesare.

D. prefect Petrovanu va pleca după Crăciun la București, unde cu sprijinul parlamentarilor noștri, va interveni la minister pentru obținerea fondurilor necesare efectuării acestor lucrări, înainte de formarea bugetului general al țărei.

*

Relativ la această chestiune, d. prefect Petrovanu, ne spune că d-sa intenționează să centralizeze la palat toate serviciile județene, pentruca în modul acesta administrația să se facă mai lesne, iar pe de altă parte se va face și o frumoasă economiei, neplătindu-se chirie pentru localurile ocupate de aceste instituțiuni care în majoritate sunt instalate în case particulare. Astfel, pe rând, se vor muta la palat, Administrația financiară, inspectoratul școlar și compania de jandarmi rurali.

După înfăptuirea acestui plan al d-lui prefect, palatul nostru care în partea dreaptă, aripa ocupată de prefectură, este ca o ruină, va constitui în adevăr un măreț monument arhitectoric, cu care capitala Moldovei se va putea făli.

## D. Svehla bolnav

Praga 14. — E probabil că primul ministru d. Svehla se va retrage peste câteva zile, din cauză de boală.

## Apropiată remaniere
### a guvernului bulgar

Sofia 14.— După întoarcerea d-lui Molov dela Lugano, vor demisiona din cabinet șapte miniștrii. Probabil că va intra în guvern d. Țancof.

## Desmințire

*Londra 14.—„Daily Herald" și «Morning Post» desmint categoric știrea că guvernul britonic ar avea intenția să reia legăturile cu Rusia sovietică.*

## La Liga Națiunilor

Lugano 14. — D. Titulescu a avut ieri întrevederi cu d. Chamberlain, delegatul Angliei, și d. Adatci, delegatul Japoniei.

## Mari viscole
### în Bosnia și Herțegovina.

Belgrad (Ceps). — Din întreaga Bosnie și Herțegovină sosesc știri că bântue acolo viscole neobicinuite.

Zăpada cade pretutindeni și în unele locuri a ajuns la astfel de cantități încât unele linii ferate locale au fost puse în imposibilitate de a deservi transportul.

## Memoriile
### *fratelui mai tânăr al lui Dostoevski*

Moscova (Ceps).—După moartea fratelui mai tânăr al lui F. F. Dostoevski, Andrei Mihailovici, a rămas o carte de memorii ale acestui din urmă, conținând 1200 pagini de mare format.

In memorii se găsește un material foarte însemnat asupra copilăriei fraților Dostoevski.

**O parte din manuscrise ilustrează mediul în care s'a născut și a fost crescut marele scriitor F. M. Dostoevski. Memoriile lui Andrei Mihailovici vor fi scoase de către una din editurile din Moscova.**


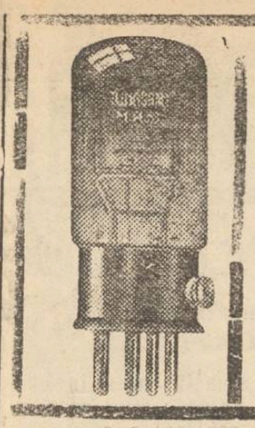

AMATORI CONSTIENȚI INTREBUINȚEAZA TUBURI RADIO

TUNGSRAM - BARIUM

pentru înaltă freovență (tub universal) — G. 407
„ detecțiune (tub universal) . — G. 409
„ joasă freovență . . . — L. 414
ca întăritor . . . . . — P. 414
bigrilă . . . . . M. R. 51


CAROLINA HUNOVICI
BERCU SCHVARTZMAN
logoditi
Iași, Basarabia
In locul ori cărei alte înștiințări

## INFORMAȚII

x Prefectura a fost înștiințată că sătenii din com. Belcești, au început lucrările de parcelare a imașului comunal, pentru a-l împărți între dânșii.

S'au dat ordine pentru oprirea acestor lucrări abuzive.

x D. prefect V. Petrovanu a cerut șefului serviciului tehnic județean, un tablou grafic asupra situațiunei școalelor din județul nostru, în vederea noui campanii de lucru.

x Doctorul **BRENER**, *specialist mamoș*, boli de femei, consultă dela 2 până la 6 p. m.

x D. primar Gazi dela Ungheni, ne roagă să arătăm că d-sa a fost suspendat din serviciu pe timp de 20 zile pentru acte care ating ordinea publică și siguranța statului—după cum de altfel am relatat și noi; însă aceste acte constau în faptul că primarul dela Ungheni a făcut propagandă pentru partidul liberal.

ECOURI

— Asociația Culturală a Femeilor Evreice, aduce la cunoștință că Sâmbătă 15 Decembrie la ora 4 jum. va conferența la loja Bnei Brith, domnul avocat M. Weiler.

Doamnele membre și publicul sunt călduros invitați.

— *Spectacole.*— Azi continuă la Sadoli strălucitul succes „Omul care râde", romanul lui Victor Hugo, splendoarea literaturei franceze. In Conrad Veidt se încarnează uimitor primul rol. Luni 17 Dec. noul film: Rasputin. Viața starețului Negru. Cor, Orchestră, Balalaici.

— La Elisabeta atrage splendida producție „Montrmartre la Miezul Nopții" după romanul „Minuit... Place Pigalle" de Maurice Dekobra. In primul rol Rimski. Al 2 lea film Piratii Aerului, mare film de aventuri. Luni 17 Dec. Anna Karanina de Ion Tolstoi.


Reducerea prețu ilor la produsele petrolifere

Distribuția

Societatea Anonimă
pentru distribuirea produselor petroleului

Incunoștiințare

**La depozitul nostru din Iași, strada Șoseaua Moara de Foc No. 42, (vis-a-vis de Manufactura de Tutun) vindem:**

| | | | |
|---|---|---|---|
| **Petrol** rafinat | Lei | **4.30** | Kgr. |
| **Benzină** ușoară pentru automobile | Lei | **10.25** | litrul |
| **Benzină** grea denat. | Lei | **7.50** | Kgr. |
| **Motorină** denat. | Lei | **3.20** | Kgr. |

**Produsele provenite din rafinăriile cele mai mari din țară: „Steaua-Română", „Astra-Română" și „Româno-Americană".**

Distribuția de Petrol Iași



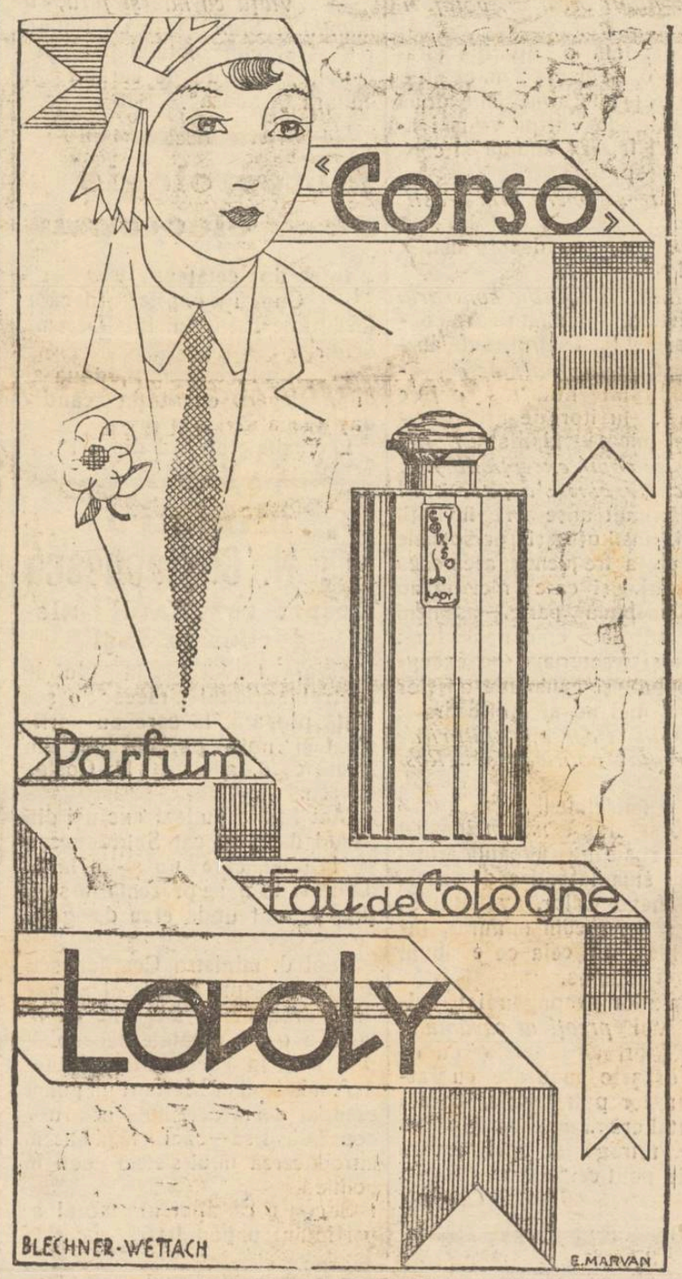



**ORA 3**

## Rezultatul oficial
### al alegerilor pentru Cameră

București 14. — După calculele făcute la ministerul de interne, se comunică următoarea repartiție definitivă a mandatelor pentru Cameră:

| | |
|---|---|
| Guvernul | 349 |
| Liberalii | 13 |
| Lupiștii | 5 |
| Aver.-iorg. | 5 |
| Ungurii | 15 |

Acest rezultat a fost comunicat Inaltei Regențe de către d. Maniu, astăzi la prânz.

*

**Au votat în total 2.840.000 de alegători. Au fost anulate 53.000 voturi. Guvernul a obținut 77.76 la sută; liberalii 185000 voturi, adecă 6,41 la sută; ungurii 176.000 voturi, adecă 6,62 la sută; lupiștii 71.000 voturi, adecă 2,51 la sută; averescanti 70.000 votouri, adecă 2,49 la sută.**

**Au mai întrunit comuniștii 34.000 voturi și cuziști 32.000 voturi.**

## Starea regelui Angliei

Londra 14.—Aseară nu s'a publicat nici un buletin medical. Dela palatul Buckingam s'a anunțat că îmbunătățirea stării Suveranului face progres.

La ședința unei societăți pe care o prezidează, prințesa Mary a declarat: „Am plăcerea se vă dau știri bune despre suveranul nostru. Starea lui este mai satisfăcătoare".

In cercurile medicale se păstrează totuș oarecare rezervă.

*

*Bucureşti 14.—Se știe că știrea neadevăraiă despre moartea regelui Angliei fusese publicată ieri într'o ediție specială a ziarului „Universul". Imediat regina Maria, membrii familiei regale și primul ministru, s'au interesat asupra faptului. S'au și depus la poștă numeroase telegrame de condoleanțe.*

*D. Marinescu, director general P. T. T., s'a pus în contact telegrafic deadreptul cu directorul poștelor din Londra și a primit răspunsul peste două minute că regele George n'a murit.*


Saloanele Soc. de Sport și Muzică
**Sâmbătă 15 Decembrie a. c. ora 22**
va avea loc
BALUL ANUAL
dat de
**Asociația Funcționarilor de Bancă Iași**
**Jazzul Fuhrman și Orchestra Reg. 13 Inf.**
vor delecta publicul cu un program special întocmit.
Un bufet bine asortat și un bazar bogat, vor satisface pe deplin invitații.

Becuri *electrice*
Toate voltagele garantate
mărcile Tungsram, Philips, Orion, etc. cumpărați cu prețurile fabricei la Depozitul Genera
Zaharia Weiss Piața Unirei

# Ştiri din ţară şi străinătate

## Aspecte Vasluene

(Continuarea din pag. I-a)

bine de 2 ani dela moartea sa"! Carag ale redivivus!

Cititorule, muşcă, sângerează-ţi şi tu buzele, ori ascunde sub pleoape lacrima ce s'ar ivi, indiscretă, şi... treci mai departe, ca şi acel care le scrie şi a trăit aevea aceste scene pline de îndurerat... humor: un anonim... *„Bogrea şi... politician!?*

Dar nu e destul că *politica* i-a furat auditorul viril, dar cine Dumnezeu a mai pus-o şi pe **Sfînta Ecaterină**.

*Patronul atâtor cuconiţe din „high-life"*, ţi-au furat şi auditorul femenin, conferenţiarule ce ai călcat cu stângul.

Colinzi şi tu străzile, ce nu păcătuesc prin prea mare curăţenie, noroc de timpul frumos şi rece, — şi te minunezi de *„specificul" mediului*, oglindit în afişele: *„Rasputin"*, călugărul-demon, tiranul Ţarilor, cu o cupă de şampanie, între două mieluşele goale, bacante pe care le desmiardă şi binecuvântează.

Reclama e mare, în culori strigătoare, roşu-aprins, fie că e vorba de fascicolele romanului la modă, ori vr'un film de cinema, tineri şi bătrâni, indiferent sexul, trebue să se gândească spre a reţine din timp şi a nu pierde rarisimul eveniment.

Se mai văd apoi afişele: *„Fleur d'amour"* plăci de pathéfon, *„Mare bal populat"*, „Şoşoni Tretorn", sau *reclamele panoramei politice: „fraţi aleşi gători, iubiţi cetăţeni, votaţi lista, cercul etc."!*

A... dar iată o apariţie stranie: la o farmacie 2 mici afişe discrete, — şi abia alte două spulberate la vitrina vr'unei librării ori frizerii, anunţă şi conferinţa despre:

*„Viaţa şi opera lui Vasile Bogrea"*.

Ei!..., dar nu despre asta e vorba!

*Vasluiul a dovedit contrarul* p sinistelor presimţiri ale conferenţiarului! Teatrul, sub auspiciile *„Caselor naţionale"*, adăpostind un numeros public entuziast, iubitor de artă (concertă şi micuţa pianistă *Băluşescu, un copil excepţional).*

Şi.. *chiar bine s'a procedat:* s'au distribuit afişe ori invitaţii la şcoli, instituţii şi persoanele cunoscute a frequenta asemenea manifestări, — şi care nici nu au lipsit în bună parte, — asemeni şcolile au dat concursul lor; normala şi tesetoria, (cu excepţia liceului), şi exhibarea afişelor pe străzi nici nu ar fi cadrat: *numele lui Bogrea, alături de concurenţa politică şi... Rasputin!*

Erà o impietate!!

In acest oraş e *un om* idealist care se zbate pe terenul aridal culturei stimulat ades de zâmbetul binevoitorilor, avocatul *C. Meza*, şi un mediu minurat, însetat chiar, de ceia ce e bun, sincer şi frumos.

Basta zilor propagandişti culturali: Voi *preoţi ai cuvântului* sau vrăjitori ai sunetelor nu ocoliţi oraşele modeste cu atmosfera lor patriarhală, curată şi ospitalieră,... macar după ce se vor retrage iar apele revărsate ale politicei".

*Cezar*

## Indrăzneaţa spargere din str. „Ghica-Vodă

### Hoţii au spart caseta de fier de la birourile M. Isac Moscovici

O spargere de o îndrăzneală nemaipomenită s'a săvârşit astă noapte în centrul oraşului.

Răufăcători rămaşi necunoscuţi au pătruns cu chei potrivite în birourile depozitului de sticlărie al d-lui M. Isac Moscovici din str. Ghica-Vodă No. 53.

Odată aflaţi înăuntru hoţii, utilizând o cheie „gură de lup" au spart caseta de fier, căutând bani. Insă în caseta cea mare nu se aflau decât cambii, aşa că răufăcătorii au luat caseta mică ce se afla înăuntru, în speranţa că acolo vor găsi ceea ce căutau. Dar această casetă n'o puteau deschide nici cu „gura de lup" şi atunci s'au dus în atelierul de ferărie al d-lui Herşcovici, care se află în acelaş corp de case, unde au reuşit s'o spargă.

Nici în această casetă însă nu se găseau decât cambii, ceea ce a făcut pe răufăcători să spargă şi un birou unde bănuiau că sunt ascunşi banii.

La orele trei noaptea, după ce au spart toate birourile, spărgătorii negăsind nici un ban, au dispărut fără nici o urmă.

Indrăzneaţa spargere a fost descoperită dimineaţa când s'a sezizat imediat poliţia.

*

D. comisar N. Căpriţă, şeful circomscripţiei a IV începând cercetările, bănueşte că spărgătorii trebue să cunoască bine birourile şi deci nu par cu totul străini.

Poliţia mai cercetează şi împrejurările în care răufăcătorii au pătruns în ferăria învecinată.

Rep.

## „OPINIA"

### literară şi artistică

(Continuarea din pag. I-a)

ceanu, Octav Botez, M. Ralea şi alţii. Numărul este complectat cu numeroase recenzii, revista revistelor, mişcarea intelectuală în străinătate, etc.

— *„Hronicul măscăriciului Vălătuc"* şi alte nuvele umoristice de *Alexandru O. Teodoreanu*, au apărut în editura „Cartea Românească".

— *„Viaţa cu haz şi fără, a numitului Stan"* este un roman realist al cunoscutului publicist I. Peltz, apărut de curând în editura „Ancora".

## Meteorologie electorală

Intre doi cetăţeni:

— „Cum îţi explici tu că a fost ploie în toiul lui Decembrie?

— „Apoi ce te miri, doua zi după alegeri, cu atâţia candidaţi plouaţi?

Lăcrimile lor cad din cer".

## D. ministru N. Costăchescu

### Despre rezultatul alegerilor la Iaşi

Aseară a avut loc la clubul central naţional-ţărăesc o şedinţă plenară, la care au participat şi noii parlamentari în frunte cu d. ministru N. Costăchescu.

Mai întâiu au fost excluşi din partid d-nii avocaţi Spiridonescu şi Hulubei, care nu şi-au făcut datoria de a se prezenta la secţiile de vot unde erau delegaţi.

*

Apoi d. ministru Costăchescu a vorbit despre rezultatul alegerilor, arătând că alegerile de la Iaşi au o însemnătate deosebită, prin felul în care au fost făcute.

Am îndeplinit Mercuri un punct esenţial din programul nostru — continuă d-sa — căci făgăduisem introducerea unui sistem nou în politică.

Socoate că aportul moral al partidului naţional-ţărănesc este aşa de mare încât prestigiul acestui câştig în faţa opiniei publice înseamnă mai mult decât cele 30 mii voturi.

D. Costăchescu a făcut un apel la partizani de a duce lupta mai departe şi la Senat, unde crede că succesul va fi mai mare decât la Cameră.

*

Incheind, ministrul instrucţiunei a cerut noilor deputaţi ieşeni că pe lângă datoria ce şi-o vor face în Parlament, să ţină contactul strâns cu ţărănimea, spre a se informa asupra nevoilor ei.

L. PAUL

## CONCURSUL DE ŞAH

### AL ROMÂNIEI LA IAŞI

Federaţia Română de Şah a hotărât ca încă anul acesta să aibă loc la Iaşi congresul şi concursul naţional de şah.

Congresul va avea loc la 28 Decembrie şi va fi prezidat de d. Mihail Sadoveanu, marele nostru prozator, care este şi preşedintele Federaţiei.

Congresul va ţine o zi. La 29 Decembrie crt. ora 5 va începe concursul. Vor sosi din ţară cei mai tari jucători, ca reprezentanţi ai cercurilor.

Va fi un mare eveniment şahist, având în vedere că această manifestaţie nu are loc decât o singură dată pe an.

Acesta este al III-lea concurs. Primul a avut loc la Sibiu, al doilea la Bucureşti. S'a făcut o deosebită cinste oraşului nostru, însărcinându-l să organizeze acest concurs de elită.

Comitetul de organizare face un apel la autorităţi şi instituţii particulare pentru a da concursul lor pentru mărirea fondului de organizare.

x *La Huşi* a izbucnit un violent incendiu la clădirea cârciumarului Butnaru Aron, în care locuesc familiile Kohn, Froim Nuhăm, Simion Helfman şi Iosef Iţicovici.

Focul a cuprins şi imobilul vecin, proprietatea d-lui Gh. Rusu, precum şi casa d-lui M. Goldştein şi atelierul orfelinatului catolic.

Pagubele se urcă la patru milioane lei.

# INFORMAŢIUNI

x *Un rezultat interesant al alegerilor pentru Cameră este că partidul averescan, care a guvernat în două rânduri, şi partidul iorghist care există de atâta vreme, ambele coalizate abia au putut obţine cota de 2 la sută pe ţară. Iar partidul lupist care există numai de un an şi jum. a obţinut 4 la sută pe ţară.*

x *In cercurile financiare din nou se vorbeşte despre crearea în localitate a unei filiale a Băncei Marmorosck Blank. Se mai spune că sunt tratative în curs, pentru cumpărarea noei clădiri din strada Unirei, proprietatea casei Bragadiru.*

x *Ieri s'a transmis ştirea că regele Angliei a murit. Ziarul „Universul" a apărut de îndată în ediţie specială, iar noi n'am putut decât reproduce telegrama transmisă de agenţia străină.*

*Din fericire, desmintirea n'a întârziat. Regele George n'a murit.*

x D. prof. dr. I. C. Parhon a fost delegat a face serviciul de medic primar de psihiatrie la spitalul central de boli mintale şi nervoase din Bucureşti.

x In urma reclamaţiilor directorilor societăţii de asigurare „Centrala Moldovei", au fost arestaţi eri de poliţie câţiva foşti agenţi ai Societăţei, pe motiv că n'au depus încasările de la asiguraţi.

Parchetul i-a pus în libertate, întrucât s'a dovedit că ei au de primit sumi mari din partea societăţii.

Dosarul a fost înaintat Parchetului.

x E vorba să se creeze un post de medic secundar la Maternitatea israelită.

x D-na şi d. Moritz Wachtel au plecat aseară la Viena, conduşi la gară de funcţionari ai Băncei Moldova.

x In ultimele zile s'au săvârşit câteva îndrăzneţe furturi. Poliţia a reuşit să prindă ieri pe unul din autori Dumitru Ciasnoc, care a mărturisit până acum furturile dela d. proesor Scriban din str. Manolescu şi dela d. A. Rabinovici din str. Păcurari.

x *Delegaţia permanentă liberală*, s'a întrunit aseară la club.

D. George Brătianu, recunoscând succesul de la Iaşi, a mulţumit tuturor, cari au dovedit că organizaţia partidului liberal din Iaşi este unitară.

„Cu drept cuvânt a adaugat d. Brătianu, se poate afirma că succesul l-am obţinut prin stricta formulă: „prin noi înşine".

D. Brătianu a rugat pe membrii delegaţiei, să lupte cu aceiaşi tărie şi la senat.

x Ministerul artelor, a cerut lămuriri, cu privire la catedra de declamaţie, pe care d. Mihai Codreanu o ocupă la conservatorul din localitate. Se pare că e vorba de o nouă organizare.

x D. inginer Volanschi, directorul general al uzinelor comunale, şi-a ţinut ieri prima conferinţă la facultatea de ştiinţe, urmărit cu atenţiune de studenţi.

x A apărut Anul I, No. 1, din revista „XX — literatură contemporană", cu colaborarea d-lor V. Gheorghiu, Raul Iulian, Al. Dimitriu — Păuşeşti, A. Zaremba etc.

## O fabrică din localitate

### chemată în stare de faliment

Firma „Ferrum-Wachtel" din localitate a cerut eri Tribunalului comercial declararea în stare de faliment a fabricei Nicolina din str. Crucei — proprietatea d-lor I. C. Popovici şi Lehrer.

Cererea a fost făcută pentru o poliţă de 9000 lei neachitată din Octombrie şi protestată.

De asemenea s'a mai cerut declararea în faliment a firmelor Aizic Malel de către Iancu Froim, Golda Rozen de către V. Schwartz şi Carol Hart de către Moscu Marcovici.

x *Inspectoratul Muncii* cercetează reclamaţia muncitorilor care au lucrat la ridicarea clădirei din Piaţa Unirei a societatei Bragadiru şi care se plâng că n'au fost achitaţi.

Inspectoratul intervenind la fabrica Bragadiru din Bucureşti să achite salariile, acesta a trimis răspuns că a dat bani d-lui Stanică Cojocaru, care desminte însă aceasta şi refuză plătirea lucrătorilor.

x *Bisericeşti.* Ministerul Cultelor a confirmat numirea diaconului T. Lefter, la mânăstirea Agapia.

— I. P. S. S. Mitropolitul Pimen a conferit rangul de econom stavrofor, preotului E. Zaharescu, dela parohia Dm. raviţa — Fălticeni.

x *Un incident* s'a petrecut ieri la localul de votare din Unghent.

Doi cetăţeni opoziţionişti turmentaţi de băutură, au venit ieri la secţia de votare şi au încercat să pătrundă cu violenţa în local. Sentinela a somat pe cei doi indivizi să se retragă, însă aceştia refuzând, soldatul a tras un foc de armă în aer. Apoi cei doi opoziţionişti au fost arestaţi.

S'a deschis o anchetă.

x *15 zile în greva foamei.* — Am relatat că deţinutul Anton Gheorghiu, fiul unui cunoscut podgorean din Bucium, şi care se află arestat pentru cumul de furturi — a declarat greva foamei şi a setei.

După 15 zile de grevă, deţinutul a început aseară să mânânce.

x Mâine se pune în vânzare, la toate librăriile din ţară, noul roman al d-lui Ionel Teodoreanu „Turnul Milenei".

x In procesul multimilionarului Gros din Botoşani, cu fiul său dr. Iosif Gross, — Curtea de Apel a făcut diverginţă.

Doi consilieri s'au pronunţat pentru respingerea cererei fiului de a se impune tatălui său să-i procure alimente, — iar d. consilier Petit, pentru o pensie de 000 lei lunar.

x D. Maior Costandachi a fost dat în judecată pentrucă în ziua alegerilor n'a respectat ordinele prefecturei de judeţ şi a adus un vas cu vin în faţa primăriei din Bucium, dând de băut satenilor.

Deasemeni a fost dat în judecată şi un cârciumar din Bvolari care n'a respectat ordinul prefecturei.

x *Un furt* s'a săvârşit la locuinţa d-nei Maria Talmaciu din str. Anastasie Panu 16. S'au furat mai multe lucruri şi un inel de aur.

Poliţia cercetează pe fata Ghitla Vizer,

Alt furt s'a săvârşit la d-na Maria Tabăcaru din str. Cuza Vodă No. 42. Chemând acasă o coafeură Irina Ciani, aceasta i-a furat o rochie.

Coafeura este cercetată la poliţie.

x Cu ocazia sărbătorilor Crăciunului s'a întocmit un tablou de graţierea a 3 deţinuţi din închisoarea Galata Iaşi, iar la alţi 3 li se vor reduce pedepsele.

x Aseară a fost prins pe str. C. Negri individul Beniamin Seitman din Bălţi, care a evadat de sub escorta unui militar din trenul Chişinău-Iaşi.

Evadatul este un vechi client al poliţiei.

x Ieri după amiază a încetat subit din viaţă băcanul Pincu Şalt din piaţa Halei în etate de 65 ani.

Nefiind bănueli Parchetul a autorizat înmormântarea.

x *Un consiliu de miniştri* a avut loc aseară în Capitală. S'a început redactarea mesajului de deschidere a corpurilor legiuitoare şi s'a hotărât ca în primul rând parlamentul să se ocupe cu chestiunile de ordin economic şi financiar.

*TH. şi D. BADAREU* recomandă client lei un ***al doilea depozit de vinuri*** care se deschide la sfârşitul săptămânei ***în str. Păcurari No. 5*** (viz-a-viz de Farmacia Capăţină) şi va îndeplini astfel nevoile unei alte regiuni din oraşul nostru.

Preţul vinului în sticle înfundate sau varsat va fi acelaşi *ca şi la depozitul de la consumul Kahane Str. Cuza Vodă* (Palatul Braunstein) care funcţionează de mai multe zile.

---

România
Corpul Portăreilor Tribunalului Iaşi
PUBLICAŢIUNE No. 482
Anul 1928 luna Decembrie în 11 zile

Se publică spre cunoştinţa generală că conform Adresei Jude Ocol 1 Mixt Iaşi, No. 29444 | 1928 se va vinde prin licitaţie publică în ziua de 21 Decembrie 1928 ora 10 a. m. averea mobilă sequestrată cu procesul verbal No. 2492 | 928 de la soţii Gheorghe şi Jenni Roşioru la pretenţia D-lui Naiberi Schwartz, avere compusă din: una maşină de cusut Singher formă birou, una oglindă de perete, 1 masă, 1 covor de lână si două piedestale.

Vânzarea se va face în Iaşi, str. Podu Patra No. 10 domiciliul debitorului pe bani gata şi în asistenţa comisarului respectiv.

Şef Portărel, Gh. D. Sava
Secretar, Munteanu

---

România
Corpul Portărelor Tribunalului Iaşi
PUBLICAŢIUNE No. 485
Anul 1928 luna Decembrie 12

Se publică spre cunoştinţa generală că conform Jurnalului Trib Iaşi sect. 3-a. No. 9051 | 928, se va vinde prin licitaţie publică în ziua de 20 Decembrie 1928, ora 10 a. m. averea mobilă sequestrată cu procesul verbal No. 2482 | 1928 de la Alexandru Costachi la pretenţia D lor Marcu Causanschi şi Ioil Cubovschi, avere compusă din: 2 boi, 2 cai, 2 cotiugare, un gramofon cu 10 plăci, 1 garderob.

Vânzarea se va face în Piaţa Halei din Iaş pe bani gata în asistenţa grefierului respectiv.

Şef Portărel, Gh. D. Saav
Secretar, Munteanu

---

România
Corpul Portărelor Tribunalului Iaşi
PUBLICAŢIUNE No. 480
Anul 1928 luna Decembrie 11

Se publică spre cunoştinţa generală că conform Adresei Jude Ocol 2 Mixt Iaşi, No. 16225 | 1928 se va vinde prin licitaţie publică în ziua de 28 Decembrie 1928, ora 2 p. m. averea mobilă sequestrată cu procesul verbal No. 760 | 1927 de la Petru Pascaru la pretenţia Soc. Economie „Hatmanul Nicoară" avere compusă din: 1 masă, 1 oglindă cu mesuţa ei, 1 bufet, 1 noptieră.

Vânzarea se va face în Iaşi, str. Şapte Oameni No. 10, domiciliul debitorului pe bani gata şi în asistenţa comisarului respectiv.

Şef Portărel, B. Stancov
Secretar, Munteanu


LUX

IATĂ MAMICO, CĂ AU DEVENIT IARĂ CA ŞI NOI.

LUX menţine hăinuţelor de lână a copiilor supleţea lor încălzitoare, ca şi când ar fi întotdeauna noi, căci nu intră la spălat. Lâna spălată cu LUX nu devine dură şi nu irită pielea. Hăinuţele spălate astfel, se poartă bine şi sunt mai durabile.

*LUX se vinde numai în pachete niciodată vărsat.*

Preţul în detail: 30 Lei pentru pachetul mare.

83 X Lx—Rou


**LA CERNAUŢI** se găseşte zilnic ziarul „Opinia" la chioşcul din Piaţa Unirei (halta tramvaiului) precum şi la debitele principale din oraş.

SEMINARUL de SLAVISTICĂ

## Importanţa Slavisticei pentru Români

(Continuare din pag. I-a)

viturl repetate a ajuns să-i nimicească, este unul din cele mai generoase ca şi ideile din literatură rusă modernă cari au adus o totală schimbare în concepţia de până acum a literaturii, unde a creiat o atmosferă de simpatie pentru tot ce e sărac, obijduit, nenorocit. Literatura unui Turghienev, Dostoiewschi, Tolstoi etc., muzica corală rusă, teatrul original moscovit ca şi aplicarea comunismului în Rusia de azi, sunt reforme tot pe atât de îndrăzneţe; astfel, încât au trezit cel mai viu interes în lumea apusană, care a deschis larg porţile universităţilor sale pentru studiile de Slavistică în vederea relaţiunilor politice, sociale şi culturale cu Slavi.

Pentru noi Românii, aceste studii sunt cu atât mai importante cu cât noi am conlocuit cu Slavii, am împrumutat dela ei începutul organizărilor noastre politice şi bisericeşti, limba lor, literatura şi scrierea lor.

E interesant că şi literatura noastră mai nouă a început în legătură cu (cea Slavă — cea rusească — în sec. XVIII, când se făceau traduceri din ruseşte şi se dau ca făcute direct din franţuzeşte.

Studiile de istorie necesită de asemeni cunoştinţe largi în Slavistică, deoarece documentele oficiale şi private ale trecutului nostru sunt scrise în limba sau cel puţin cu caractere slave — cele mai noi din sec. XVI şi XVII. O istorie a literaturei noastre din secolele arătate nu se poate face decât pe baza unor aprofundate studii de Slavistică graţie cărora vom putea distinge valoarea operelor, fie ele traduceri sau originale.

Metoda adoptată de istoricii literari de până acum, începând cu V. A. Urechiă are multe lacune şi foarte multe afirmaţi greşite deoarece cunoştinţele superficiale de până atunci în această materie nu putem duce la găsirea adevărului. S'a afirmat — de exemplu — că am venit în contact cu Slavii în sec. IV (Iorga), în sec. VI — VII (Miklosich, Safaric), în sec. IX (Hajdeu) şi că de atunci avem Slavonismul; pe când — în realitate — noi am avut Slavonismul de la Bulgarii cari deabia în sec. X.-XI trec din Muntenia spre apus peste Olt, unde locuiau Romînii. Studiul gramaticii istorice a limbii bulgare arată că elementele slave din limba noastră nu sunt chiar limba lui Ciril şi Metodiu ci o limbă mai nouă — din secolul X şi XI cu o fonetică deosebită întrucâtva de a limbii paleoslave; iar ignorea acestei împrejurări ca acelci că am suferit o puternică influenţă sârbească după sec. XIV, a făcut pe linguiştii noştri să atcătuiască un fonetism al textelor cu totul depărtat de al zilelor noastre.

Dar şi prezentul ne interesează în ce priveşte pe Slavi, ca vecini ai noştri imediaţi.

DI. Profesor Bărbulescu crede — spre deosebire de I. Bogdan şi ceilalţi — că noi trebue să vedem ce îi (ce gândesc şi ce lucrează Slavii de azi şi îi (ce tendinţe au ei faţă de noi. Pentru rezolvirea acestor 2 probleme ne indică 2 căi: 1) învăţarea practică a limbilor slave şi 2) nu ca scop ci ca mijloc prin care consultând volumele şi revistele lor — şi ne putem face o idee clară, aici de ceace gândesc, lucrează ei, de progresele cari le fac acolo.

*

In urma acestei conferinţe a d-lui D. Crânjală, s'au făcut discuţii între conferenţiar şi ceilalţi studenţi şi studente cu privirb la fondul şi forma ei; toate sue conducerea d-lui profesor Ilie Bărbulescu.

La aceste discuţii au luat parte mai cu seamă — în afară de conferenţiar — studenţii Ion Gane din anul III-lea, Ion Caragaţi din anul II. Hazgan Aristide şi Alexa Niculae din anul întâiu.

BIBLIOTECA UNIVERSITĂȚII -IAȘI-

Biblioteca Universității Loco

...UL XXV No. 6478 — 3 LEI EXEMPLARUL — DUMINICA 16 DECEMBRIE 1928

# OPINIA

ZIAR POLITIC COTIDIAN

...ENTE ... an ... 300 ...

ANUNCIURI se primesc la toate Agențiile de Publicitate și la Administrația ziarului Iași—Str. Gh. Mârzescu 17

# ALEGEREA SENATORULUI

## CAMERELOR DE AGRICULTURĂ

In ziua de 19 Decembrie, alegătorii colegiului Camerei de agricultură. din regiunea noastră, se vor întruni la Iași, pentru a alege din sânul lor un reprezentant din Senat,

De și această alegere nu este de cât o alegere de colegiu restrâns, nu se poate totuși spune ce ea lipsește de interes.

Alegerea de Mercuri, la care participă membrii camerelor de agricultură, adică aleșii tuturor proprietarilor de pământ, din județele care fac parte din circumscripția electorală Iași, reprezintă o alegere făcută la una dintre cele mai importante bresle. Senatorului ales de aceste camere, îi incumbă misiunea de a reprezenta interesele profesiónale ale plugarilor din toată Bucovina și din jumătatea de sus a Moldovei dintre Nistru și Carpați. în sânul maturului corp.

Intr'o regiune ca a noastră, în care imensa majoritate a locuitorilor de la sate este strâns legată de pământ și într'o țară, în care agricultura stă la baza întregului nostru edificiu economic și social, nu ori cui i se poate încredința, de sigur, sarcina de a priveghea asupra intereselor profesionale a unui atât de însemnat număr de locuitori.

Pentru ca cineva să fie vrednic de o atare sarcină, este indispensabil, că pe lângă o cultură profesională și o competință desăvârșită, să posede și o putere de muncă puțin banală.

Este de o netăgăduită utilitate deasemenea, ca cel ce cere încrederea unei bresle atât de importante, ca aceia a plugarilor, pentru a le reprezenta interesele în senat, mai cu deosebire în senatul în care potrivit noei directive imprimate partidului dela guvern, se vor desbate în măsura în care această directivă se va apropia de realizare o serie întreagă de probleme în legătură cu agricultura noastră, să fie în acelaș timp și titrat al vre'unei universități agronomice.

Alegerea de Mercuri, nu va fi totuși o alegere grea și cei ce au a'și da votul. nu vor avea mult de stat la gânduri. Dacă în aparență și de data aceasta sunt iarăși trei candidați care solicită încrederea alegătorilor, în fapt însă nu există de cât unul singur. Doi dintre dînșii sunt absolut inexistenți și cu totul necunoscuți în lumea plugarilor. Singur d. dr. Agricola Cardaș, profesor universitar la secția agricolă a universității din Iași, o fală a învățământului nostru agronomic, vicepreședinte al camerei de agricultură din Lăpușna, fost senator al camerelor agricole din circumscripția Iași în trecuta legislatură și candidatul susținut astăzi de mai toate camerile de agricultură din ace stă circumscripție întrunește în modul cel mai fericit calitățile indispensabile, pentru a putaa susține cu succes interesele plugarilor în senat.

D-lui Cardaș nu i se poate pune în discuție nici activitatea sa de la universitate și nici competința sa. Trecutul d-sale constitue cea mai vie garanție a aptitudinelor sale de neîntrecut muncitor.

Sobru în vorbă și în gesturi, astfel după cum i se șede unui adevărat plugar, dar bogat în idei și fapte, d. Cardaș are la activul său: organizarea școalei de agricultură din Țiganești—Tecuci, înființarea școalei de agricultură din comuna Cupciu jud. Cahul și a punctelor agronomice Corjenți, Bițireni, Dănuțeni, Orhei, Cahul, Bolgrad și Bacranicea; înființarea pepinieriei Dealul Codrul din jud. Lăpușna și mai presus de toate executarea cinstită, corectă și rapidă a reformei agrare în Basarabia.

D. Cardaș mai are la activul său și organizarea marei expoziții agricole din Chișinău din 1925. In afară de aceasta, d-nul Cardaș este un mare și vechi luptător, al înființării și organizării camerelor de agricultură, precum și al descentralizării ministerului de agricultură prin aceste camere județene.

Dacă nu ne putem face decât puține iluzii, asupra votului obștesc, cine s'ar putea îndoi însă, că voturile unor alegători conștienți, ca acei de la colegiul camerilor de agricultură, nu se vor îndrepta în unanimitate către d. Cardaș?

Socot că ar fi cu adevărat un non-sens, ca regiunea orașului cultură să trimeată în Senat, în ziua în care la București își încrucișează spadele la același colegiu personalități ca d-nii D. Brătianu și C. Garoflid,—ca reprezentant al plugăriei, pe alcineva, de cât pe acel care, împreună cu dl. H. Vasiliu, întruchipează întreaga secție agricolă a universității din Iași.

Socot deasemenea, că ori ce vot dat în altă parte, de cât d lui Cardaș, ar fi un vot dat în contra bunului simț.

Fac o greșală cei ce cred, că în ori ce dascăl de țară, sau în ori care agronomaș, mijește un viitor ministru de agricultură.

M. A. BADAREU

# Din toată lumea

**Satul celibatarilor.**—Waterperry, un sat de lângă Oxford (Anglia) este cel mai original sat din lume. De patru ani în această localitate nu s'a mai contractat vreo căsătorie. Notarul satului este desperat. El a făcut publicații prin presă, a aranjat serate cu dansuri, a organizat conferințe publice, dar totul a fost zădarnic. Bărbații satului vor cu tot dinadinsul să rămâie burlaci. Poate că în acel îndepărtat colț al Angliei, oamenii nu sânt tocmai proști. Poate !..

*

**Un accident fericit.**—Faptul s'a petrecut la Kemnitz, în Germania. Zilele trecute s'a prăbușit acolo casa locuitorului Mathias Kurt Halmer, rănindu-l la picior și lăsându-i întreaga familie fără adăpost. Cu prilejul ridicării moluzului, „nefericitul" Mathias a găsit ascunsă într'un perete crăpat, o oală mare cu monede de aur și bijuterii scumpe. Această comoară valorează aproape un milion mărci germane (40 milioane lei), ceia ce-i va permite lui Halmer să-și ridice în locul casei dărăpănate, un adevărat palat.

Asemenea «nenorociri", sânt foarte plăcute...

*

**Oameni care n'au văzut automobil.**—Există oameni în Europa care până acum n'au avut prilejul să vadă un automobil, Acesta e cazul locuitorilor din comuna Valdeconejos, provincia Teruel (Spania). Abia săptămâna trecută, un automobil și-a făcut apariția prin partea locului. Bieții oameni s'au uitat ca la o minune și au botezat mașina cu expresia sugestivă «căruța dracului".

Fiecare locuitor a vrut să-și ia câte o amintire, tăind bucăți din automobil. Șoferul s'a grăbit să plece, având mașina greu avariată, dar încă în stare de funcționare.

*

**Educația copiilor.**— Celebrul explorator scandinav Frithjof Nansen povestește că poporul din cele mai nordice regiuni ale pământului își crește copiii cu blândețe și înțălegere. Eschimosul nu-și bate niciodată copilul, care e cuminte și cumpătat, chiar și fără intervenția bastonului.

De asemenea indienii din Pilcomayo (America de Sud) își educă copiii cu cea mai deosebită bunătate. Părinții nu întrebuințează nici vargă, nici vorbe aspre.

Și iată cum popoare cu civilizație și cultură mai puțin înaintată de cât noi europenii, ni se dovedesc superiori în ceiace privește educarea copiilor.

In pag. III-a

**Ultima Oră**

telegrafică și telefonică

# Actualități politice

### Senatul

*Astăzi au loc alegerile pentru Senat. Aceste alegeri aproape nu mai prezintă interes, întrucât rezultatul e cunoscut mai dinainte (orientându-ne după voturile exprimate la Cameră).*

*Pretutindeni va reuși guvernul; cu excepția a trei județe din Ardeal unde va reuși partidul maghiar.*

### Gogorița

*In alegeri, comuniști au întrunit un număr neînsemnat de voturi și n'au dat nici un deputat. Ei nu înseamnă deci o forță politică și n'au nici o îndreptățire a se amesteca în manifestațiunile publice ale celorlalte partide.*

*Totodată se dovedește că „pericolul comunist" de care tot vorbesc liberalii și averescanii, e o simplă gogoriță.* X.

# Ne amenință un nou război?

La ședința ultimă a comitetului central executiv al uniunii sovietice, Litvinow, comisarul externelor, a ținut o senzațională cuvîntare.

Ministrul rus a arătat că în toată lumea pacifismul nu-i de cît o haină, care vrea cu tot dinadinsul să ascundă un corp bolnav. Astăzi însă, poate mai mult ca oricînd, subt crusta unei liniști aparente, mocnesc pasiuni uriașe și se aranjează combinațiuni clandestine.

In special, crede Litvinow, domnește o mare și acută vrăjmășie între Franța și Anglia, deși ambele aceste țări își declară amor reciproc și-și trimet în permanență scrisori tandre.

Un nou război, a declarat comisarul Sovietic, așa cum se prezintă astăzi situația politică a statelor, este un viitor de neînlăturat. Sînt multe țări cu răni nevindecate și ambiții nesatisfăcute. Ar fi deajuns o singură scînteie dibace, pentru ca focul să izbucnească puternic. Ne amenință, inevitabil, un nou război mondial.

Să sperăm însă că Litvinow va rămîne un profet mincinos în țara lui.

ASPECTE

# Jalnica tragodie a d-lui Goga

Averescanismul trebue să tragă concluziile logice ale rezultatului din actualele alegeri; sprijinit doar pe simpatiile personale ale d-lui Iorga, istoricul și marele partid al poporului care a guvernat țara de cîteva ori, abia a obținut patru sau cinci mandate în Cameră.

Ne amintim de manifestele revoluționare ale d-lui Goga, întinse acum o lună pe cîte o pagină întreagă a „Indreptării", micul dictator de operetă afirmă că massele populare nu se vor lăsa siluite de aventurierii naționalțărăniști și preconiza—pentru ziua venirei la guvern a acestora—o izbucnire unanimă de revoltă și indignare în fraze, pe care le credea cel puțin egale cu gle Sfîntului Ioan Teologul, cîntărețul de altădată al pătimirii noastre invoca divinitatea și pe belzebut în sprijinul său pentru a putea avea forța să domine rezmirița antinațional țărănistă care avea să ducă țara la ruină.

S'a văzut cum l-a secondat poporul pe ridicolul nostru Mussolini național și s'a văzut care sunt sentimentele unanimității populare față de „aventurierii" de la guvern; patronul banditismelor electorale de acum doui ani, inspiratorul jandarmilor de la Dej și autorul moral al crimelor de la Aleid și Ruși, a fost pur și simplu alungat din Ardeal și—prin nu știm ce misterioase calcule de procentualitate — s'a strecurat ca deputat al județului...lalomița.

Este interesant de reținut că la secțiunea de votare de la Ciucea, acolo unde dictatorașul de carnaval își are castelul și feful său electoral, lista ave-

(Continuarea în pag. IV-a)

# Freamătul de război

### din America de Sud

Clădirea parlamentului din LA PAZ capitala Bolivie', unde urmează a se discuta dacă se va declara sau nu război republicei Paraguai.

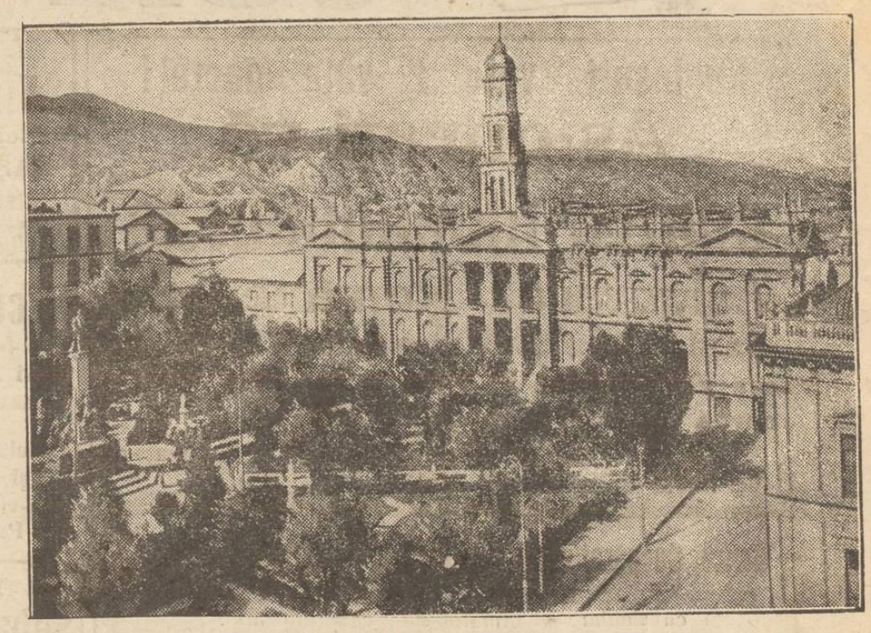

Cronica plastică

# EXPOZIȚIA Cosmovici-Hette

Până la 8 Ianuarie 1929, este deschisă în sala „Brașoveanu", depe str. Lăpușneanu, interesanta expoziție de sculptură și pictură a d-lor P. Hette și Ioan I. Cosmovici.

Talentații artiști sunt îndeajuns de bine cunoscuți publicului ieșan. Dl. Cosmovici, care s'a specializat în aquarelă, aduce o contribuție bogată și variată, de 38 tablouri.

Am remarcat copacii în dantelă, operă migăloasă de perspectivă și dimineața, unde nuanțele de albastru sunt de o bogăție și fineță excepțională. Ambele aceste lucrări vor fi prezentate de dl. Cosmovici și la salonul din Paris.

Arta d-sale are cele mai durabile aspecte, în reprezentarea peisagiilor. Colțurile de natură sălbatecă, pădurea umbroasă ce înaintează până la țărmul unei ape, apusuri de soare, zori de zi, toate capătă în aquarelele d-lui Cosmovici nuanțări definitive. Mai notăm următoarele lucrări: „Cerna spre seară" (30), „Vedere spre Orșova" (26), „Inserare" (2) etc.

*

Sculptorul P. Hette și-a exteriorizat talentul în alt chip. A modelat bronzuri mici, dar cu atât mai interesante și plăcute. Dacă nu ne înșelăm, câteva sunt ținute într'un dulap de sticlă („Rozica" și „Geita)". Cei însă, cari le consideră ca simple bibelouri, fac o greșală capitală. Arta în mic, minuțioasă, scrupuloasă, așa cum o reprezintă sculptorul Hette, este cu mult mai grea și cere infinit mai mult talent, decât cea de contururi ample și masive, unde expresia o dă sentimentul impozantului, nu modelajul în sine.

Dl. Hette rămâne un artist desăvârșit al expresiei grațioase și naive. Tot atât de interesante sunt capetele de studiu „Filozoful", „Cap de copil", cum și bronzurile, „Dansatoarea" și „Haine vechi", eterne simboluri ale gratiei și calculului materialist necăjit. In rezumat, expoziția d-lor Cosmovici și Hette este o contribuțiune frumoasă și îngrijită, în haosul de expoziții din ultimul timp.

I. FR. BOTEZ

# „OPINIA" LITERARA ȘI ARTISTICA

### Lipsa politeței.

In tramvaiele tixite de lume, femeile sânt lăsate să stee în picioare; la o îmbulseală, cei mai voinici trec înaintea celor bătrâni; pe stradă, trecătorul solicitat să dea o indicație, răspunde grăbit „nu știu"; la oficiile publice, funcționarii te privesc pieziș, și dau lămuriri în silă. Lista aceasta a exemplelor de impoliteță ar putea continua la infinit, fiindcă tot inferiă este și toleranța cu care sânt acoperite. Desigur situația derivă din criza actuală de educație și uneori mai ales din dorința greșit interpretată de a se socoti oamenii egali între dânșii din toate punctele de vedere. Totuș lipsa politeței e tot bună; fiindcă ea e singurul mijloc eficace de a învăța la rândul lor să fie politicoși pe aceia care sufăr urmările acestei lipse.

i. berg

### FAPTE

**ngeri și nouri.**

Marele pianist Rubinstein s-afla odată într'o societate de doamne. După masă, maestrul, pasionat fumător, își scoase pipa și începu să pufăe neîntrerupt. După un sfert de ceas întreaga odaie era plină de nouri groși de fum.

Atunci o prietină, pentru a-l determina să-și scoată pipa din gură, îi atrase atenția că fumează prea mult și că-și ruinează sănătatea.

— „Nu face nimic—răspunse Rubinstein; unde sânt atâția îngeri, trebuie să fie și nouri".

Se spune că în urma acestei replici, toate femeile din sală au suportat cu plăcere fumul de țigară.

**Descoperire arheologică.**

Academia sovietică de științi anunță că o expediție arheologică a descoperit ruinele unui oraș străvechi, în regiunea Kermen, lângă Baku (Rusia). După indiciile găsite, specialiștii afirmă că acest oraș este capitala Feodora a Goților, construită în timpul domniei lui Justinian cel Mare. S'au descoperit în acest oraș urmele unei frumoase civilizații.

**Statistica poeților.**

Un statistician englez a stabilit, desigur destul de aprox-

(Continuarea în pag. IV-a)

# Pentru locuințe ieftine și sănătoase

Cetățenii Iașului sunt chemați astăzi să-și dovedească că lucruri mari, frumoase și folositoare pentru bună starea lor se pot face atunci când ar depune munca și voința.

Este vorba de societatea pentru locuințe ieftine. Inițiativa celor câlva cetățeni, ce au pus bazele societății este cu atât mai binevenită cu cât ne apropiem de ultima scadență pe care politicianismul a acordato chiriașilor nevoiași.

Ne găsim astăzi într'o exasperantă criza de locuinți, care nu se manifesta atâta prin lipsa lor, cât prin scumpetea și lipsa de minimul de confort ce nici poate oferi civilizația modernă.

A trecut Sf. Dumitru și multe apartamente au rămas goale; însă au rămas numai apartamente mari, prea scumpe și cu totul inadaptibile nevoilor de azi. Au rămas și apartamente mici, în noroiul mahalalelor întunecoase, fără trotuare, fără apă, fără nici o legătură cu ceia ce numim „orașul". In schimb, s'a năvălit asupra locuințelor medii și mediocre, aglomerate și murdare, igra sioase și făcute în pripă de proprietari-negustori ce caută să profite cu vârf și îndesat de criza locuințelor.

Se iau chirii ce sfidesc budgetul bieților cetățeni și se dau în schimb case construite din vălătuci, molozi cu odăi scunde, fără sistemă, curentate de toate vânturile și cu ziduri plouate pe dinăuntru ca și pe afară. Și accasta situație nenorocită, cu consecințe dezastroase pentru moralul cetățenesc, stimulent de neurastenie, tuberculoză și desgust de viață, există numai din cauză că ulzura s'a ridicat la raugul de afacere comercială-bancară și monopolul capitalului la rangul de dogmă naționalistă.

Avem această situație din cauză că procentul banu'ui Românesc este și astăzi 30 la sută pe an și plasamentul capitalului în construcții—cel mai sigur plasament în timpuri normale—o afacere riscată întrucât nu produce nici 15 la sută pe an.

Consecința logică, construc-

(Continuarea în pag. IV-a)

LUPTA CONTRA CANCERULUI

# RADIUL ȘI CANCERUL UTERIN

de Dr. DORA COSLOWSKY

Inainte de război cancerul era mai rar și bolnavii cari veneau să ne consulte, erau adesea în stare de operabilitate. De la război însă, se observă la noi, ca și în alte țări, o creștere considerabilă a numărului cancerosilor. Inainte vreme, dintr'o sută de cancerosi ce ne consultau, 35—40 la sută erau operabili; în ultimii ani inoperabilitatea a crescut între 70—80 la sută. Această stare de lucruri s'ar putea explica, pe deoparte, prin mizeria socială și surmenajul mai mare după război, prin aglomerația populației—unii autori au adus dovezi probante despre contagiozitatea cancerului,—prin neglijența bolnavilor cari, din cauza greutății vieții, a crizei aceștia continue, nu-și mai caută de sănătate.

Trebue ca publicul să știe următoarele: Cancerul este mai frequent la femee decât la bărbat și se localizează mai des la uter (mitră). Femeia tânără poate fi atinsă de cancer în aceiași măsură ca și femeia mai în vârstă. Orice scurgere tenace și hemoragiile cât de mici vor fi considerate suspecte și bolnava va trebui să se adreseze unui specialist. Numai un ginecolog experimentat va putea desemna cancerul, va deosebi pe cel inoperabil de cel operabil și va decide necesitatea operațiunei. E un lucru bine știut azi, că epiteliomul (cancerul) uterin diagnosticat la timp, operat sau tratat prin radiu la timp, *este vindecabil.*

Există și un tratament preventiv al cancerului uterin, care constă în: a trata leziunile ce ar putea degenera în cancer (eroziuni, ulcerațiuni, cicatrice etc); a examina de 3—4 ori pe an orice femele trecută de 35 de ani — mai ales cu scurgeri, hemoragii.

Vindecarea radicală prin operațiune chirurgicală a cancerului uterin operabil este de 50 la sută, iar prin curieterapie (tratament cu radiu) se salvează de la moarte 50 la sută din cancerosi, operabili sau inoperabili. Și după cum spuneam mai sus, mai mult cu aceștia din urmă, din nenorocire, au medicii de-a face, din motive ce s'au arătat,

(Continuarea în pag. IV-a)

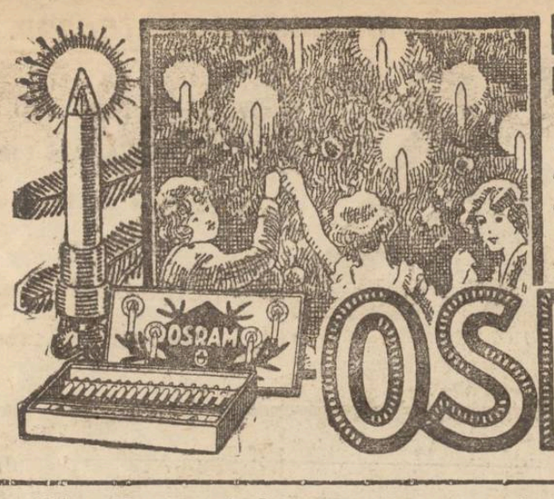


LUMÂNĂRILE OSRAM
PENTRU POMUL DE CRĂCIUN

*în lanțuri gata montate, evită incendiile, nu picură ceară și dau o lumină estetică și festivă.*

OSRAM

Nu lăsați avutul în voia soartei!

**Asigurați-vă contra incendiului la**

**„Asigurarea Românească"**

**Iași, str. Lăpușneanu 40** tel. 192

**care vă oferă mari rabaturi la prime și vă acordă înlesniri de plată.**

Chemați-ne printr'o cartă postală sau telefonați-ne și venim la domiciliu D-vstră.

**Banca Cooperativă de „Credit Mărunt" Iași**

**Strada Palat No. 2**

cu similare în următoarele orașe din țară:

*Bucuresti, Galați, Moinești, Ștefănești, Darabani, Hușî, Fălticeni, Tecuci, Botoșani, Tg. Frumos, Roman. Herța, Bacău, Focșani, Dorohoi, Piatra-Neamtz, Mihaileni, Bârlad, Buhuși, Hârlăui Buzău, Ploești, Bucecea, Podul Iloaie, Vaslui, Săven.*

Face toate operațiunile d Bacă: *Incasso, Remiteri* de bani etc., cu multă punctualitate și foarte convenabil.

Banca primește **depuneri la vedere, pe termen fix, în conditiuni convenabile,** d asemenea prim ști depuneri **condiționate** după formele introduse de noi **în țară, în rate săptămânale sau lunare.**

Președinte ss. *Nathan Gheller*

Administrator delegat, *M. Isac Moscovici*

Vice Președinți ( Dr. Frühling / ( N. Marcovici

**EXPOZIȚIA ARTISTICA**

**de lucru de mână din Transilvania**

Cuverturi de pat, fețe de masă, perdele, mileuri, etc., la

**Hotelul Schiller**

**STRADA SAULESCU**

Rugăm a ne onora cu vizita pentru a vă convinge de eftinătatea prețurilor.

**Cu ocazia Sărbătorilor de Crăciun**
**Desfacerea produselor renumitei fabrici de mezeluri**

**Stanislau Podsudek**

**din Cernăuți**

FURNIZORUL CURȚII REGALE

**IAȘI, strada Lăpușneanu No. 8**

(fost magazinul NOAK)

a pus în vânzare cele mai gustoase și delicioase ***mezeluri,*** precum și diferite specialități ale fabricei, întotdeauna ***proaspete.***

Deasemenea tot felul de brânzeturi fine, străine și indigene.

*Prețuri reduse în vederea sărbătorilor.*

**Mare Expoziție!**

și ***noutăți*** în ***Jucării pentru copii,*** garnituri pentru pomul de crăciun, cadouri pentru Sf. sărbători, curiozități, etc., aduse din străinătate, cu prețurile fabricii. Notați adresa

**Librăria V. Alexandri**, str. I. C. Brătianu 201

(vis-a-vis de Brutăria Klein)

Execută și încadrări de tablouri pe carton, pânză și cusuturi. — Oricine se poate convinge.

**FARMACIA și LABORATORUL CHIMIC**

**Dr. A. RATIANU**

**Iași — str. Cuza Vodă 46 — Iași**

**Pentru copii slăbănogi, anemici, lymfatici, scrofuloși sau rachitici, se recomandă cu mare succes în timpul iernei:**

**Untură de Pește Iodoferată**

***Preparată de Dr. Ratianu***

*Dr în chimie și Farmacist Iași*

**Acest preparat se asimilează perfect, nu produce iodism și purifică sângele copiilor dându le vigoare.**

**Vechiul și renumitul Magazin Universal**

**„RATA"**

**Iași, str. Gh. Mârzescu No. 34 Iași**

In vederea sezonului de toamnă și iarnă este bine asortat cu tot felul de mărfuri ca: **Imbrăcăminte, Incălțăminte, Manufactură, Tricotaje,** etc. pe care le vinde cu **prețuri convenabile plătibile în rate lunare și fără dobândă.**

**DOCTOR**
**OVIDIU CORDESCU**
**Boli și operațiuni de NAS, GÂT și URECHI**
Consult. 3 jum. — 6 jum.
**Iași, s r. Lăpușneanu 27**

**Doctor H. SIRCHIS**
fost intern de spital
**Boli Interne și Venerice**
tratează după ultimele metode științifice.
Consult. 8-10 a. m. și 2-7 p. m.
**Iași, str. Cuza Vodă 9**
vis-a-vis de Prefectura Poliției
Pentru săraci gratis

**DOCTOR**
**Sebastian Pineles**
medic de spital
Specializat la Paris și Viena
**în boli de copii și sugaci**
RAZE ULTRAVIOLETE
Consult. 2—4 p. m.
*str. Gh. Mârzescu 16, etaj*
(Casele foste Kessim)

**DOCTOR**
**Natalia Schleier**
de la clinica din Viena
**Specialistă în boli de femei și copii, Nașteri**
*Consult. 2—6 p. m.*
**s'a mutat str. Păcurari 21**

**DOCTOR**
**Isac Avram**
specializat la clinicile din Pavia, Milano și Genova
*Boli interne, Sifilis, Venerice*
*Băi de lumină* (Phototherapie)
*Raze* Ultraviolete, *Raze* Infraroșii. *Diathermie, Electrotherapie:* tratament electric prin curent galvanic, faradic, de înaltă frecvență, sinusuidal; endoscopie, cauterizare, masaj vibratoriu, bă hidro-electrice, etc.
strada Costache Negri No. 10
vis-a-vis de Farmacia Zfass (Esculap).
*Consult. 8-10 a. m.; 3-6 p. m.*

**DOCTOR**
**L. HEITEL**
**MAMOȘ**
*De la clinicile din Berlin, Viena Frankfurt*
**Boli de femei și nașteri**
*Str. Săulescu 2 (alături de Biserica Talpalari)*
Consultațiuni 4—7 p. m.
*Pentru săraci gratis zilnic.*

DOCTOR IN MEDICINĂ
**M. WECHSLER**
Specializat în Franța în
**ARTA DENTARĂ**
**Boli de gură și de dinți**
Consult. 9-12 și 2-7 p. m.
IAȘI, Str. Ștefan cel Mare 13
Casele Leon Mayer

**DOCTOR**
**Dora Coslowsky**
MAMOȘ
de la clinicile din *Paris* și *Montpellier*
BOLI DE FEMEI, NAȘTERI
Consult. 3—6 p. m.
*Strada Cuza Vodă No. 16*

**DOCTORUL**
**R. DAMSKER**
**str. Ghica Vodă No. 44-46**
MEDICINA INTERNĂ,
SIFILIS și GENITOURINARE
tratează prin
**BĂI DE LUMINĂ și DIATHERMIE**
*Bolile interne,* reumatismul, guta nevralgii, etc.
*Bolile urinare și boli de femei*
Cons. 8—11 a. m. și 3—7 p. m.

DE INCHIRIAT două camere mobilate cu intrări separate în str. Lăpușneanu No. 35 în curte jos la Elisée.


## Ce s'a întîmplat la Leova (Basarabia)?

Leova 14. — Împrăștiindu-se zvonul în oraș cum că o sinagogă ar fi fost profanată, m'am adresat d-lui dr. Ușan președintele comunității care mi-a comunicat următoarele:

„Câțiva necunoscuți au pătruns în noaptea de 10 spre 11 crt. în sinagoga croitorilor din localitate. Aceștea au răsturnat masa cantorului, au răsturnat câteva pupitre și au stricat seara care duce spre lada cu cărțile sfinte.

„S'a deschis o anchetă pentru descoperirea faptașilor.

## INFORMAȚII

x In spitalul din Pârliți (Iași) a încetat din viață femeea Barbara Dologan, din acea comună, în urma loviturilor pe care le-a primit zilele trecute dela o rivală a sa.

Se fac cercetări.

x D. Gh. Lișman, secretarul plășei Cârligătura-Iași, a fost transferat la com. Movileni, unde va funcționa ca notar.

x D. Gr. Cucureanu a fost numit secretar al plășei Copou-Iași.

x Membrii *Societății „Propășirea Iașilor"* sunt rugați a se întruni astăseară Sîmbătă 15 Decembrie ora 6 jum. p. m. în ședință plenară a tuturor secțiunilor, la sediul Asociațiunei Medicilor și Naturaliștilor dela Muzeul de Istorie Naturală.

La ordinea zilei:

1. Comunicări.
2. Fixarea programului și ordinei vorbitorilor la adunarea publică de mâne pentru „Problema locuințelor eftine".
3. Alte chestiuni ce se vor mai ivi.

x *Luni 17 Decembrie* se deschide în *Strada Păcurari No. 5 colț cu Bulevardul Elisabeta* (local fost al Cooperativei Didactice) asortată cu vinuri Bucărău, cu aperitive și gratar, *„Bodega Iașilor"* se pot lua vinuri și acasă conform următoarelor tarife pe litru:

| | | |
|---|---|---|
| Tulburel | Lei | 16 |
| Vin alb superior | „ | 20 |
| Vin negru super. | „ | 24 |
| Grasă de Cotnari 1924 | „ | 40 |
| Riesling 1921 | „ | 80 |
| Cotnari 1922 | „ | 100 |
| Bordeaux 1925 | „ | 100 |
| Tămâios 1921-1922 | „ | 150 |

PIERDUT un portofel conținând 2 bilete de cai pe numele subsemnatului; o copie de contract pe numele d-nei Margareta Cozmovici.

Găsitorul este rugat să-și rețe banii și să-mi aducă actele la adresa de mai jos. Contrar le declar nule și fără valoare în mâinile oricui s'ar găsi.

BELCIU ATANASE
Calea Călățîi 90

AVIZ. In noaptea de 13 crt. furându-mi-se acceptele în alb semnate de Michel Șapira, Mirl Weinstein, Buruh Moscovici, Șoil Edelman, le declar nule și fără valoare în mâinile oricui s'ar afla.

M. ISAC MOSCOVICI

DE VÂNZARE garderobă, pat, somiere, mașină de gătit și alte lucruri casnice. A se adresa la Terasa Bejan. (Școala de șoferi).

ABSOLVENT DE LICEU real, prepară elevi(e) curs primar și secundar inferior, limba Germană și Engleză curs superior. Adresa la ziar.

Căutăm *Agenți achizitori*, care pot câștiga Lei 10.000 — 15.000, lunar. Pentru înlesnirea achizițiilor vi se oferă casete de economie și reclame suficiente. Adresați-vă Asigurarea Românească Lăpușneanu 40, orele 10—12.

CROITOREASĂ primul rang coasă acasă, eventual și la domiciliu. Primesc gazdă și cu pensiune. A se adresa Sărărie 136 etaj.

ABSOLVENT DE LICEU real, caută post, serviciu de biurou. Adresa la ziar.


Garantia absoluta

Feriți-vă de imitațiuni

Ambalajul original cutia roșî

P. P. P.


România
Corpul Portărelor Tribunalului Iași
PUBLICAȚIUNE No. 484

Anul 1928 luna Decembrie în 11

Se publică spre cunoștința generală că conform Adres i Jud. Col. Mixt Iași, No. 24539 | 1928, se va vinde prin licitație publică în ziua de 22 Decembrie 1928 ora 10 a. m. averea mobilă sequestrată cu procesul verbal No. 2271 | 1928 de la Chirilă Niculi la pretenția Banca Neamului avere compusă din: cinci scoarțe țărănești, Un dulap maro, una masă de brad, doi juncani de câte doi ani.

Vânzarea se va face în satul Rediu Aldei comuna Aroneanu Jud. Iași, domiciliul debitorului pe bani gata și în asistența notarului respectiv.

Șef Portărel, Gh. D. Sava
Secretar, Munteanu

# Agitația femeilor din Iași

## PENTRU CUCERIREA DREPTURILOR POLITICE

### Intrunirea de ieri—Expozeul d-nei Elena Meissner

Aseară a avut loc în sala „A. D. Xenopol" o întrunire a „Asociației pentru emancipare civilă și politică a femeilor române", la care a participat un mare număr de doamne și d-re din elita orașului.

Ședința s'a deschis la orele 6, sub președenția d-nei *Elena C. Meissner*, care a făcut o interesantă expunere asupra scopului urmărit de mișcarea feministă dela Iași.

D-na Meissner a arătat cum femeea care în timpurile primitive era socotită ca orcare obiect asupra căruia bărbatul avea o stăpânire deplină, astăzi ea are drepturi aproape egale cu ale bărbaților. Acum a sosit însă timpul ca prin cultură să ne ridicăm și noi femeile până la gradul la care au ajuns bărbații, și să participăm și noi la munca pentru ridicarea țării.

Apoi d-na președintă a vorbit despre mișcările feministe care au început în America abea în secolul XVIII. La noi în Romănia această mișcare a început pela 1870, tot în orașul inițiativelor și intelectualităților, în Iași; prima care a pornit lupta pentru emancipareа femeilor fiind Sofia Cocea. Aceasta a fost urmată de către Sofia Nădejde și Cornelia Emilian; iar în 1918 s'a înființat societatea pe care o prezidează d-na Meissner.

In timp de 10 ani societatea femenistă dtn Iași a înființat 17 filiale, printre care și una într'un sat din jud. Craiova; și datorită muncei depuse în 1922 s'a obținut pentru femei dreptul de a pleda.

Dela societățile filantropice și de binefacere, astăzi vom trece la stadiul societății de idei. Apoi d-na Meissner a combătut cu argumente spirituale, toate obiecțiunile care se aduc femeilor de către bărbați, cari nu vor să le recunoască calitățile și putința de a participa la viața socială și politică. Oare bărbatul cel mai prost, este mai deștept decât femeia cea mai inteligentă? De sigur că nu. Și cu toate acestea toți bărbații au drepturi politice.

Astăzi — a continuat d-na Meissner, aproape în toate țările sunt societăți feministe; iar în 36 s'au acordat drepturi civile și politice femeilor. Și acum când guvernul dela cârma țărei a promis că va acorda emanciparea femeei, este timpul să începem o mișcare pentru obținerea acestor drepturi. D-sa cere apoi ca ieșenele să se înscrie în număr cât mai mare în asociație pentru a se începe o activitate efectivă în această direcțiune.

*

Apoi a luat cuvântul d-ra *dr. Sophie Sonenfeld* împărtășind ideile d-nei Meissner, spune că are încrederea că tinerele colege din baroul local, care sunt printre primele chemate să participe la această mișcare, se vor înscrie în asociație. Dar pentru dobândirea emancipării femeiei — spune d-sa — este necesar să se înceapă o propagandă pentru crearea unei atmosfere favorabile prin care să se dobândească încrederea publicului în femeile profesioniste.

D-na președintă a promis înscrierea acestui punct în programul de activitate al asociației; iar la urmă—cu votul întregei asistențe — s'a trimis o telegramă d-lui I. Maniu, prin care se arată că femeile întrunite la Iași în ziua de 14 Decembrie, au toată încrederea că guvernul actual își va ține promisiunea, acordând drepturi civile și politice femeilor.

# In chestia măsurilor sanitare

## aplicate la școlile din Iași

Primim următorul răspuns referitor la articolul d-lui Remmy intitulat: «Sângele copiilor noștri luat în laboratoare pentru experiențe» apărut într'un număr recent al ziarului,—răspuns pe care-l înregistrăm din spirit de perfectă imparțialitate:

Domnule Remmy, Relativ la articolul d-tră, aparut în „Opinia» de Mercuri 12 Dec. a. c. mă simt datoare să vă dau oarecare lămuriri, atât pentru D-stră, cât și pentru părinții copiilor, al căror ecou vreți să vă faceți:

Sunteți cu totul greșit, când credeți că organele sanitare superioare luând dispoziționi pentru vaccinarea cu Dick, urmăresc niște experiențe personale, iar nu apărarea copiilor contra terbilului flagel, care este scarlatina. Dacă totuși, o elevă despre care amintiți, deși vaccinată preventiv, a contractat scarlatina, aceasta s'a produs nu din cauza vaccinului, ci fiindcă incubația boalei era în curs și nu s'a mai putut împiedeca izbucnirea ei. Așa că e clar că în cazul nostru imunizația cu Dick a venit tocmai în timpul incubației, deci o simplă coincidență ce trebuie interpretată științificește și nu speculată.

D-stră a-ți scris acest articol, presărat cu termeni de foileton menit să facă senzație în lumea celor neștiutori în ale medicinei. Vă mai folosiți de un titlu teribil ca: „Sângele copiilor noștri luat în laboratoare pentru experiențe". Despre cât să ge vreți să vorbiți domnule Remy, de câți c. m. c. ??

Dar nici nu se ea sângele în laborator ci, examenul se face foarte repede pe loc, luându-se o picătură de sânge numai, pe un colț de lamă. De ce nu a-ți venit să asistați mai întâi la această extrem de simplă operațiune și să vedeți cum copiii râd singuri de frica ce au avut-o, cum sar cu veselie într'un picior, revin în fața mea spunându-mi:

„Dar nu doare de loc, mai făceți'mi odată". Sunt sigură însă, că oricît v'așî demonstra că articolul d-stră nu ar fi trebuit să fie scris, nu mă voi putea convinge.

Vă invit deci încă odată, duceți-vă la școlile unde am lucrat de exemplu: „Vasile Adamache" și cercetați dacă s'a întîmplat cea mică neplăcere vreunui copil, și pe urmă scriți un prea frumos articol în care, nu să criticați măsurile sanitare, dar să luminați marele public, arătându-i lucruri noi și extrem de interesante care în străinătate s'au făcut cu mult înaintea noastră.

Ar mai trebui să arătați că în străinătate se procedează la luarea de măsuri sanitare stricte, la toți școlarii, fără ca opinia publică să protesteze. Inainte de a isprăvi acest răspuns aș mai vrea să amintesc că domnul prof. Ciucă, distinsul savant sub a cărui severă supraveghere se face imunizația cu Dik, nu urmărește îmbolnăvirea copiilor, ci sănătatea lor.

Exemplul viu e felul cum funcționează spitalul de Izolare de sub conducerea maestrului profesor, de unde, în urma celor mai devotate îngrijiri, mici de copii au eșit însănătoșiți și redați părinților.

Inchei sfătuindu-vă să fiți mai scrupulos în facerea anchetelor din lumea școlară, și în loc de a jigni pe medicii, care își sacrifică sănătatea și timpul pentru binele obștesc, mai bine a'ți scrie articole calde și sincere care să lumineze și să trezească încrederea publicului. Suntem doar într'o epocă cu pretenția că înțelegem ce înseamnă știință și progres.

*Ecaterina Dr. P. Ionescu*
Preparatoare Universitară

## INFORMAȚII

x UN FURT a fost comis astă noapte la săteanul N. Coroi din com. Aroneanu (Iași) de unde răufăcătorii au furat aproape întreg avutul numitului gospodar.

In urma cercetărilor făcute de jandarmi, se bănuiește că furtul a fost simulat, deoarece Coroi este debitorul mai multor bănci din localitate,

x Odată cu începerea iernei lipsa de lemne la școlile primare din județul nostru, a început a se resimți; iar unele școli și-au suspendat chiar cursurile din cauza frigului.

D. prefect V. Petrovanu a dat ordin primăriei din Belcești-Iași, să cumpere lemne pentru școala de acolo; iar cursurile să fie îndată redeschise.

De asemenea s'au dat dispoziționi și celorlalte primării ale comunelor rurale din județ, să cumpere lemne pentru școli.

**LA CERNAUȚI** se găsește zilnic ziarul „Opinia" la chioșcul din Piața Unirei (halta tramvaiului) precum și la debitele principale din oraș.

# ULTIMA ORA

## COMUNICARI DEFINITIVE

### asupra alegerilor pentru Cameră

Bucureşti 15.— Se dau următoarele comunicări oficiale asupra rezultatului alegerilor pentru Cameră.

Au votat 2.840.041 alegători. Au fost anulate 53.321. Voturi exprimate: 2.785.603.

*Guvernul* (cu colaboratorii lui) a întrunit 2.208.518 voturi, ceiace face 77,76 la sută, câştigând 348 mandate.

*Liberalii* au întrunit 185,514 voturi, ceiace face 6,53 la sută, obţinând 13 mandate.

*Lupiştii* au întrunit 71,196 voturi. ceiace face 2,51 la sută, obţinând 5 mandate.

*Averescano'orghiştii* au întrunit 70,654 voturi, ceiace face 2 40 la sută, obţinând cinci mandate.

*Comuniştii* au întrunit 38.343 voturi, ceiace face 1,23 la sută şi n'au obţinut niciun mandat.

*Cuziştii* au întrunit 32.276, ceiace face 1 15 la sută şi n'au obţinut nici un mandat.

*Partidul maghiar* a întrunit 171.017 voturi, ceiace face 6,02 la sută şi a obţinut 11 mandate, plus cinci mandate prin majorităţi absolute (total 16 deputaţi).

*

D. Maniu a fost ales la Ilfov, Alba şi Sălaj. La Ilfov şi Alba intrând toţi candidaţii guvernamentali, se vor face alegeri parţiale în aceste două judeţe.

D. Mihalache a fost ales la Muscel şi Prahova; şi va opta pentru Muscel.

D. Voicu Niţescu a fost ales la Braşov şi la Trei-Scaune; şi va opta pentru Trei-Scaune.

D. C. Stere a fost ales la Soroca şi Cetatea-Albă. Dealtfel d-sa devine şi senator de drept. In aceste două judeţe se vor face alegeri parţiale.

D. R. Ioanitescu a fost ales la Ilfov şi la Vlaşca, unde se vor face alegeri parţiale.

D. Duca a fost ales la Vâlcea şi la Romanaţi. Va opta pentru Romanaţi, iar la Vâlcea va fi proclamat ales d. N. Budulescu.

D. Vintilă Brătianu, fiind senator de drept, va ceda locul d d putat d-lui Jean Th. Florescu.

D. general Averescu, fiind senator de drept, va ceda la D lj locul d-lui Iorga. D r acesta este ales la Brăila, unde-i urmează pe listă d. Lucasievici.

D. dr. Angelescu, fiind senator de drept, va ceda locul d la Buzeu d-lui Justin Stănescu.

D. M. Orleanu, fiind senator de drept, va ceda locul dela Covurlui d-lui C. Ignat.

Deputaţii lupişti sânt cei comunicaţi ieri, cu schimbarea că în locul d-lui Rent dela Cernăuţi, intră d. I. Buzdugan dela Bălţi.

In afară de deputaţii averescani comunicaţi ieri, a mai fost ales d. general Râşcanu la Vaslui.

D. V. P. Sassu, fiind ales la Vaslui şi la Constanţa, va opta probabil pentru Constanţa, cedând locul dela Vaşlui d-lui av. Negură.

## Primejdia de război

### între Bolivia şi Paraguai.

Washington 15. — Reprezentantul Republicei Paraguay la Washington a remis azi preşedintelui Congresului pan a merican şi d-lui Kellog o nota prin care arată că din cauza măsurilor provocătoare luate de Bolivia, primejdia războiului e iminentă.

Din Buenos Aires se anunţă că d. Hoover ar avea intenţia să incerce o mediaţiune pentu aplanarea conflictului dintre Bolivia şi Paraguay.

## In memoria lui Amundsen

Bucureşti 15.— La Fundaţia Carol a avut loc ieri adunarea generală a societăţii regale de geografie. S'a ţinut şedinţă festivă, în memoria marelui explorator norvegian Amundsen, care a murit glorios în expediţia pentru salvarea lui Nobile.

Au rostit cuvântări d-nii prof. Simion Mehedinţi şi general Coandă.

## Otrăvitorii vinului

Bucureşti 15. — Cei patru negustori arestaţi pentru că au pus în consumaţie spirt metilic, au făcut apel la camera de punere sub acuzare. Apelul a fost respins.

*Carolina Hunovici*
*Bercu Schwartzschneider*
*logodiţi*
*Iaşi* *Folesti*
In locul oricărei alte înştiinţări.

FANNY STEUERMANN
CAROL PIZIC
logodiţi
Iaşi, Decemb ie 1928
In locul ori cărei alte înştiinţări

x *Intentirre.. electorală.* Un cetitor ne scrie că deşi are vîrsta necesară şi votează pentu Senat de şase ani, totuşi d data aceasta a fost întinerit pe listele electorale cu 7 ani ceea ce l-a împiedicat de a vota az.

Deasemenea au fost întineriţ şi alţi mu ţi alegători tot pe aceeaş cale, oprindu-i în felul acesta dela vot.

Moravurile noastre electorale concurează, pare-se, cu metoda de întinerire a lui V ronov...

x Institutul pentru studii ad min strative din Capitala a intervenit pe lângă prefectura judeţului nostru pentru ca această instituţiune să înscrie o sumă în bugetul judeţului pe anul 1929, d stinată construirei unui palat în care va funcţiona pe viitor acel institut.

## Puternic cutremur de pământ

### la Focşani

*Focşani 15 — Azi dimineaţă la ora 6.20 un puternic cutremur de pământ s'a resimţit la Focşani. Cutremurul a durat 10 secunde.*

*Populaţia a fost cuprinsă de panică. La poşta oraşului s'a produs o mare agitaţie.*

*Lucrul a încetat pe tru câteva minute în intreg oraşul. Prin case obiectele s'au mişcat din loc.*

*Din ferit re nu s'a înregistrat nici un accident.*

ECOURI

— *Comitetul societăţei „Ort" Iaşi*, se asociază cu profundă durere la pierderea nemărginită suferită de membra societăţei *D-na Grünberg*, prin moartea tatălui ei.

— Vizitaţi expoziţia de pictură şi sculptură a artiştilor Cosmovici şi Heite, sala Braşcu.

DE INCHIRIAT în strada Asaki No. 6, camere mobilate. libere imediat,

TUNGSRAM

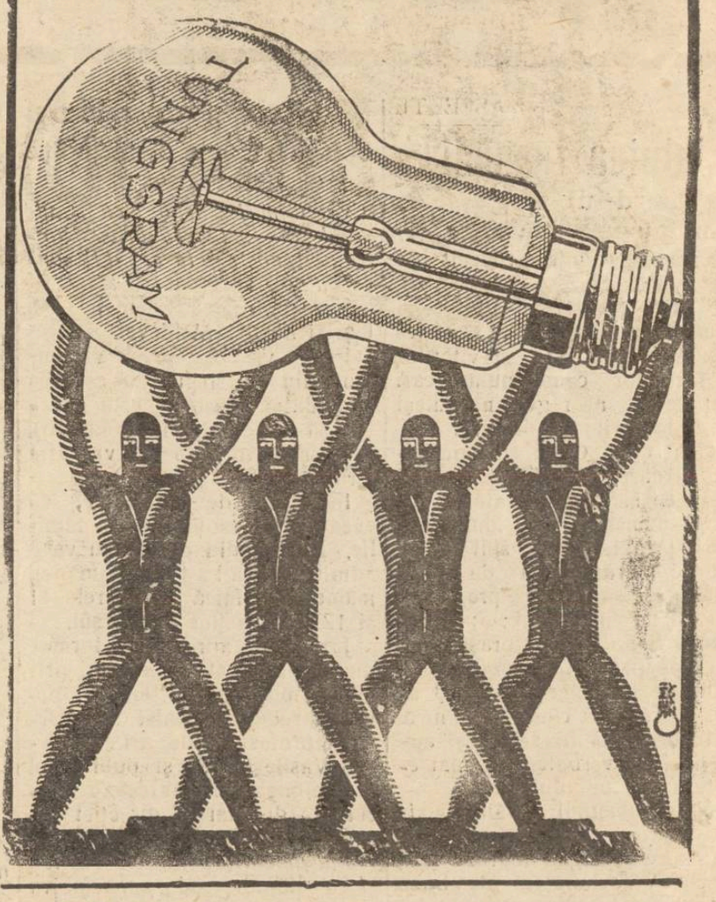


Dinţi frumoşi şi sănătoşi
OBTINETI INTREBUINTÂND
APA DE GURĂ
PASTA DE DINŢI
MENTA
Dr. Dralle

De vânzare la Drogherii Farmacii şi Parfumerii.

— *Spectacole.*— Numai azi şi mâine Duminică mai rulează la Sidoli celebrul romau „Omul care râde" de nemuritorul Victor Hugo. O realizare care întrece orice închipuire. In primul rol Conrad Veidt, marele maestru al scenei moderne.

— La Elisabeta rulează marele succes — de asemenea ultimele 2 zile — Montmartre la Miezul Nopţei, după Minuit... Place Pigalle de Dekobra. In pauză echilibristul The Kingson. Al doilea film Piraţii Aerului, mare dramă de aventuri la înălţimile văzduhului.

Luni la Sidoli noul film Rasputin. La Elisabeta Ana Karanina de Tolstoi.

Doctor A. Dascăl
BOLI DE COPII ŞI INTERNE
VENERICE ŞI SIFILIS
Tratamentul radical al Blenoragiei acute şi cronice; al sifilisului în toate perioadele boalei. BĂI DE LUMINĂ. RAZE ULTRAVIOLETE tratează: *copii* rachitici, anemici, limfatici, slabi, convalescenţe, *adulţi* reumatici, artritici, adenite, furunculoze, sciatica, afecţiunile pielei şi păr. — Consult. şi tratament 10—12 a. m. şi 2—8 seara.
IAŞI STR. CUZA-VODĂ 42 (casele Cristofor) vis-à-vis de Camera de Comerţ.

TESTA
VINDECĂ:
DURERI DE CAP-MIGRENE
NEVRALGII-DURERI DE DINŢI
RĂCELI-GRIPĂ-JUNGHIURI
IN FARMACII şi DROGUERII

CEL MAI SIGUR MOD DE A SPĂLA CIORAPI DE MATASE.

Ciorapii de mătase sunt frumoşi numai atâta timp cât rămân noui. Dacă însă îi spălaţi cu LUX păstrează supleţea şi culoarea iniţială. Nu au niciodată aspectul unor ciorapi purtaţi, căci LUX le dă întotdeauna aparenţa de a fi noui.

*LUX se vinde numai în pachete, niciodată vărsat.*

Preţul în detail: 30 Lei pentru pachetul mare.

LUX

82 X Lx—Rou

## Remanierea cabinetului

**Bucureşti 15.—D. Maniu va decide zilele acestea în ce priveşte remanierea cabinetului şi contopirea unor departamente ministeriale.**

## Ex-prinţul Carol

### SE AFLĂ LA PARIS

**Viena 15.—Ştirea despre sosirea ex-prinţului Carol la Viena a provenit dintr'o confuzie. Ziariştii şi chiar autorităţile s'au înşelat, constatând că a descins la un hotel din Viena d. George Cruţescu şi soţia sa, venind din Bucureşti şi crezând că ar fi un nume falş al fostului prinţ. Dar imediat s'a observat confuzia.**

**Dealtfel şi oficialitatea română posedă ştiri, că prinţul Carol se află la Paris.**

## Bancnote falşe

Cluj 15, — In localitate s'au descoperit mai multe bancnote de câte 1000 lei falşificate.

## Starea regelui Angliei

*Londra 15.— Starea regelui este mai bună. Dar aşa cum se prezintă situaţia, boala va fi de lungă durată.*

*Onomastica ducelui de York s'a celebrat ieri în strictă intimitate. Prinţul George s'a îmbarcat pe vaporul „Derengaria" în drum spre patrie. Prinţul de Glocester a pornit deasemenea spre Anglia.*

## Criză politică în Jugoslavia

*Belgrad.—Aseară s'a întrunit un consiliu de miniştrii care a ţinut două ceasuri. După consiliu d. Koroşetz a avut o lungă consfătuire cu d. Vukicievici.*

*Situaţia este gravă. Se aşteaptă imediata demisie a guvernului. Criza s'a produs din pricină că d. Davidovici, şeful democraţilor, a protestat iarăş contru numirii noului prefect din Zagreb.*

*Pe de altă parte starea sănătăţii d lui Marincovici, ministru de externe, este foarte gravă. Bolnavul va pleca la Dawos.*

## SENZAŢIONALA SPARGERE

### LA „BANCA DE CREDIT ŞI INDUSTRIE"

### Hoţii au pătruns prin spargerea plafonului şi au golit cassa de bani

Astă noapte o senzaţională spargere s'a comis la Banca de Credit şi Industrie din localitate.

Răufăcători de o rară îndrăzneală au pătruns în localul băncii din str. Ştefan cel Mare, introducându-se mai întâi în podul clădirei şi spărgând apoi plafonul din odaia direcţiunei băncii.

Din momentul în care s'au aflat în bancă, hoţii au început imediat să caute bani. In acest scop ei au încercat să spargă cassa cea mare de fier din odaia direct unei, întrebuinţând o cheie „gură de lup", fără însă să reuşească.

*

Răufăcătorii n'au renunţat însă la lovitura proectată şi au pătruns apoi în biroul casieriei băncii, unde au început să spargă caseta de acolo.

De astă dată ei au reuşit, căci caseta fiind mai mică a cedat „gurei de lup". Hoţii n'au găsit însă de cât suma de 53.000 în bancnote a câte 20 lei, pe care şi-au însuşit-o, lăsând în casetă mai multe bancnote rupte.

Apoi spărgătorii s'au înapoiat în odaia direcţiunei şi utilizând o scară de frânghie s'au ureat în pod prin spărtura din plafon şi au dispărut.

*

Indrăzneaţa spargere a fost descoperită abia azi dimineaţă la orela 7 de omul de serviciu al băncii care venise să facă curăţenie.

El a înştiinţat imediat poliţia şi pe directorii instituţiei, care au venit imediat la faţa locului.

D. comisar Daulja însoţit de sub-comisarul Filip, a început de îndată cercetările stabilind că spargerea cassei de fer s'a făcut identic ca la cassa din birourile depozitului de sticlărie M. Isac Moscovici din str. Ghica Vodă, ceiace îndreptăţeşte a se crede că spărgătorii ar fi unii şi aceiaşi în ambele părţi.

Poliţia a mai stabilit că răufăcătorii au mai spart o uşă din dosul cabinetului directorilor băncii pentru a putea fugi şi pe acolo în cazul când ar fi surprinşi.

După cât se pare, spărgătorii au fost trei sau patru la număr, dintre care unul cunoaştea foarte bine localul băncii.

D. comisar Daulja a dat în cursul dimineţii tuturor poliţiilor circulări pentru urmărirea răufăcătorilor.

La Iaşi cercetările se face concomitent cu urmărirea spărgătorilor dela biroul M. Isac Moscovici. S'a operat o arestare.

AL. TUDOR

## Doi militari

### au înebunit în tren

Bucureşti 15.—In trenul Bucureşti — Braşov au înebunit ieri sub t un şoldat şi un plutonier din regimentul 15 Războieni.

Călătorii au fost cuprinşi de panică. Bolnavii au fost transportaţi la spitalul militar din Braşov, dar unul a reuşit să fugă.

## INFORMAŢII

x *Astăzi au loc alegerile pentru Senat. Votarea a început la orele 8 dim. şi a decurs până la prânz în linişte deplină. La toate secţiunile, se observă o mare criză de alegători, ceiace determină pe delegaţii partidelor... să facă propagandă între dânşii.*

x *Dispariţie misterioasă.* — Autorităţile locale au fost înştiinţate despre dispariţia locuitorului V. Hiliţanu din comuna Basia-Iaşi.

Acesta a plecat în ziua de 6 Decembrie de acasă şi de atunci nu se mai ştie nimic despre dânsul.

Autorităţile fac cercetări.

x **CONVOCARE.** — *Cetăţenii Iaşului doritori de a-şi construi locuinţe eftine şi sănătoase plătite în anuităţi, sunt invitaţi să ia parte la întrunirea cetăţenească ce va avea loc* **IN SALA SIDOLI** mâine **Duminică 16 Decembrie ora 10 dim.**

Vor semna adesiuni la iniţiativă secţia construcţii a «Propăşirei Iaşilor» şi vor completa chestionare speciale întocmite.

Se primesc zilnic adesiuni la d. Lazăr Marcu secretarul secţiei construcţie la biroul d-lor inginer L. Goldenberg, S. H. Nacht (curtea Băncei Unirea) str. Lăpuşneanu No. 40.

x Joi 20 Dec. crt., la orele 5 p. m. va avea loc în localul primăriei, şedinţa Consiliului Municipal, sub preşidenţia d-lui O. G. Racoviţă.

In ordinea de zi: acordări de credite, aprobări de licitaţii, acordarea unei servituţi pe o linie de garaj, vânzări de locuri, răscumpărări, bezmene, expropieri pentru aliniere, închideri de trecători şi contractul pentru şcoala „Tereza G-ral Milicescu".

**Ziarul „Opinia" se găseşte până la ora 1 noaptea la Regia de sub Hotelul Traian.**

## ORA 3

## Regele Angliei în agonie

Londra 15.—Buletinul medical publicat aseară arată că regele George a petrecut o zi agitată. Starea generală a bolnavului nu este satisfăcătoare, deşi pulsul este regulat.

Agenţia „Reuter" anunţă că acest buletin nu trebue să alarmeze spiritele. Intr'adevăr boala a ajuns în faza ei cea mai critică, dar Suveranul bolnav îşi păstrează încă destul de bine forţele inimii.

In anturajul palatului domneşte totuşi mare îngrijorare.

*

**In ultimul moment se anunţă că regele Angliei a intrat în agonie. Se aşteaptă din olipă în olipă deznodământul fatal.**

## Ciocniri violente

### INTRE PARAGUAY SI BOLIVIA

**New-York 15.— Incidentul diplomatic dintre Bolivia şi Paraguay a luat proporţia unei declaraţii de război.**

**Se anunţă că pe teritoriul paraguyan, şi-au făcut apariţia patrule boliviene. Această incursiune este privită ca începutul războiului între cele două ţări americane.**

*

**Paris 15.—Legaţia Boliviei, din Paris, a comunicat presei că acum câţiva ani Bolivia a ocupat fortul Van guardia dela frontieră. Trupele paraguene au atacat acum acest fort căutînd să l recucerească.**

**Au fost luaţi mai mulţi prizonieri.**

**Bolivia cere imediată satisfacţie şi va întrebuinţa forţa armelor, dacă nu se poate ajunge la un acord pe cale paşnică.**

## Alegerile pentru Senat

Bucureşti 15. — Alegerile pentru senat au început azi dimineaţă în toată ţara şi decurg în cea mai perfectă linişte.

La toate secţiile din Capitală şi jud. Ilfov, alegătorii şi delegaţii tuturor partidelor, votează şi fac propagandă fără nici o piedică.

De dimineaţă şi pînă la ora 2 scrutinul este extrem de favorabil naţional-ţărăniştilor.

# Ştiri din ţară şi străinătate

ASPECTE

## Jalnica tragodie
### a d-lui Goga

**(Continuarea din pag. I-a)**

rescană n'a întrunit decît 32 (treizeci şi două) de voturi! Şi unele aceste rătăcite treizeci şi două de voturi nu sînt ardeleneşti: ele sînt ale servitorilor şi lacheilor castelanului, cari sînt de origine regăţeană culeşi dela tiurourile de plasare.

Visul d-lui Goga s'a spulberat. El care, acum o lună, se pregătea să cânte o jalnică vecinică pomenire partidului naţional-ţărănist, este silit sa-şi acordeze drâmba lui de bard răsuflat şi să cânte propriului său partid prohodul; privirea bazedowiană a dictatorăşului înfrânt pe propria lui moşie, se holbează în zădar încercă d să mai sperie pe cineva: nimeni nu-l poate lua în serios şi accesele sale verbale nu mai emoţionează pe nimeni.

Averescanismul a tăiat. Un vis urât s'a destrămat pentru totdeauna, vis care a îngrozit ţara şi cele câteva elemente bune rătăcite în partidul generalului se vor grăbi să-l lase fără întârziere pentru a nu împărtăşi aprobiul sub care succumbă.

Şi dl. Goga Octavian, fost doar în imaginaţia sa omul providenţial care avea să refacă destinele ţării sub un regim de caricatură fascistă, va trebui să se retragă umilit şi învins între zidurile castelului de la Ciucea unde — înconjurat de cei trezeci şi doui de unici alegători şi partizani sinceri — să verse din ochii săi peste măsură de mari, lacrimile desnădejdii pe rumele „visului neîmplinit, copil al suferinţii" şi al ambiţiei sale cea fără de margini.

G. SPINA

## O nouă îndrăzneaţă spargere
### în localitate
### Răufăcători au spart un magazin din Nicolina

Am relatat ieri spargerea dela biurourile depozitului de sticiătie M. Isac Moscovici din str. Ghica Vodă.

Pe ziua de astăzi avem de înregistrat o nouă îndrăzneaţă spargere, comisă astă noapte în localitate.

*

Răufăcători, probabil doi la număr, au spart zidul de la magazinul de manufactură şi hănărie al d-lui Iosub Solomon din str. Nicolina No. 43, reuşind să pătrundă înăuntru.

Operaţia spargerii zidului n'a atras atenţia nimănui, deoarece negustorul şi soţia sa erau plecaţi de acasă.

Răufăcătorii au furat câteva valuri de stofă şi numeroase rânduri de haine, în valoare de peste 20.000 lei.

*

Îndrăzneaţa spargere a fost descoperită abia dimineaţă când proprietarul a venit să deschidă prăvălia, deoarece zidul a fost spart în dosul clădirei.

Imediat negustorul a dat alarma înştiinţând poliţia. D. comisar Gh. Popa şeful circ. II începând cercetările a dat de urmele spărgătorilor. In prăvălie s'a găsit o haină a unuia din răufăcători.

Pe loc poliţia a dispus arestarea câtorva indivizi care nu par străini de spargerea de astă noapte. *Rep.*

## Isprăvile unui excroc ieşan

Un cunoscut excroc bucureştean, Bernard Şapira dându-se drept cerealist, a excrocat Societatea eşană Mendelovici et Borenstein, coproprietari la moara Moldova, moara Şaraga din Bârlad, Societatea Eizenstein et Gherovici din Brăila şi alte mori mari din Transilvania — cu suma de peste 4 milioane lei.

Excrocul este originar din Tg. Frumos şi este fiul cunoscutului avocat Şapira care a locuit în Iaşi str. Mărzescu. Cu banii încasaţi, excrocul a fugit la Viena şi de acolo urmărit de poliţia românească a dispărut fără urme.

Excrocul lucra cu scrisori falşe doveditoare că a încărcat în vagoane cerealele vândute.

Faptul acesta a dat de bănuit că excrocul opera în tovărăşi unui ceferist, întrucât stampilele sunt identice cu acelea ce se întrebuinţează la C. F. R.

Cercetările continuă.

## Mâine are loc
### concursul de frumuseţe din Iaşi

*Amintim Eşenciior că mâine are loc în sala primăriei municipiului nostru, la ora 11, concursul* în care se va alege pecea mai frumoasă femeie din Iaşi şi nordul Moldovei.

Proba va consta pur şi simplu din o singură trecere a candidatei, (care nu este necesar să se înscrie în prealabil), prin sala în care se va afla juriul.

In afară de candidate, cu eventual o însoţitoare din familie, nimeni din public nu va fi admis în palatul primăriei, mâine, Duminică între orele 11 şi 12, cât va ţine concursul.

Jurul de apreciere e format din d-nii Osvald Racoviţă, primarul municipiului, Gh. Popovici, directorul şcoalei de Belle-Arte, profesorul de Artă plastică Vasile Costin şi publicistul I. Simionescu-Râmniceanu (Bucureşt) din partea direcţiei ziarului „Universul».

*Indemnăm frumoasele faşilor şi ale Moldovei să participe la concurs, căci au şanse de a deveni „Miss Rumania" şi chiar „Miss Europa".*

## „OPINIA"
### literară şi artistică

**(Continuarea din pag. I-a)**

mativ, că în toată lumea trăesc astăzi aproape 127.000 poeţi. Această statistică numără numai pe poeţii cu volume tipărite.

Trebue să recunoaştem că la două miliarde oameni care populează întreg pământul, numărul acelora care trăesc în nouri e destul de redus.

**Diferite ştiri**

— *Cunoscutul inovator* modernist, scriitorul italian Marinetti, a anunţat că va vizita în curând toate ţările care au participat la războiul mondial. Aşa dar va trece şi prin ţara noastră.

— *O comedie* de mare succes este ultima lucrare „Nu ştiu pe cine să cred" a renumitei scriitoare franceze Colette.

— *Cântăreţul* Gh. Folescu de la Opera din Bucureşti, obţine un frumos succes la Varşovia.

— *In Capitală* a avut loc concertul mult aşteptat al pianiştilor Wiener şi Doucet, care au transformat în simfonii simpla muzică de jazz. Pianiştii au fost invitaţi şi la palatul regal de la Cotroceni.

— *Scriitoarea noastră* d-na Hortensia Papadat-Bengescu are subt presă un roman intitulat „Drumuri ce nu se văd".

**După deces...**

— „Este adevărat: unchiul tău a murit nebun?"

— „Nu ştiu încă. Deabea astăzi se deschide testamentul".

**Bibliografie.**

*„Adevărul literar"* (No. 419) a apărut cu un text bogat iscălit de d-nii Liviu Rebreanu, Ioan I. Roman, Adrian Maniu, Sărmanul Klopstock, I. Brucăr, Al. Nour, Al. Bilciurescu, I. C. Visarion, Natalia Negru, Anca Balmuş, D. V. Barnoschi, etc... In rest, traduceri şi numeroase recenzii, însemnări, anecdote, curiozităţi...

## O ofertă avantajoasă pentru refacerea Iaşului
### Deolaraţiile d-lui primar Racoviţă

Primarul Iaşului, cercetează o interesantă ofertă pentru refacerea Iaşului.

O societate engleză cu renume mondial, a făcut o oferta primariei Iaşi, pentru curăţirea, refacerea şi pavarea tuturor străzilor. Pavajul va fi făcut cu bazalt artif cial-zgura de fer presată.

Este cel mai solid şi cel mai frumos pavaj posibil, întrebuinţat de câţiva ani, în toate centrele mari din lume.

Posibilităţile de plată sunt excelente pentru Primăria de Iaşi.

Plata se va face în termen de 20 ani, ceiace ar reveni la anuităţi anuale de circa 2—3 milioane lei.

— „Oferta o privim cu multă bună voinţă ne spune primarul Iaşului, întrucât se ştie că numai cu concursul străinătăţii Iaşul va putea fi scos din mocirla în care se afundă zilnic tot mai mult.

«Societatea străină care a făcut oferta se obligă să întreţină câţiva ani, pe socoteala ei, străzile reparate. Modalităţile de plată sânt foarte convenabile,— ne'a declarat Primarul Iaşului— întrucât fără să împovărăm prea tare bugetul, vom putea reface în întregime şi în scurt timp oraşul nostru.

Anuităţile mici, de care le vom plăti Societăţii englez-, ne vor da posibilitatea să putem lucra în regie, dat fiind că în modul acesta re-ar costa aproape pe un sfert cât ne-ar orice ofertă.

Nu putem face însă toate lucrările în regie de oarece nu avem bani la dispoziţie, şi în regie nu se poate lucra decât cu bani gata.

„Sper însă că până la Crăciun să mă pot pune în legătură cu reprezintantul societăţii engleze, iar la primăvară să începem chiar lucrările".

*Rep.*

## Pentru locuinţe
### ieftine şi sănătoase

**(Continuarea din pag. I-a)**

ţiuni ieftene pe bază de proastă (în plinul înţeles al cuvîntului) calitate a materialului şi primitivă executare a lucrului.

Desprinderea monopolului capitalului naţional, politica de import al capitalului străin ce va desfiinţa în mare parte cămăta, va aduce desigur şi ieftenirea chiriilor. Se va reintra în normal în ceie ce priveşte comercializarea caselor.

Insă vom rămânea, mai departe o bună unealtă de exploatat în mâna proprietarilor speculanţ. Ni se vor clădi mai departe case proaste, în mahalăli întunecoase, şi scumpe.

Pentru a evita pe viitor această situaţie, se impune încorporarea cetăţenilor în societatea de construcţiuni eftine şi sănătoase, care trebue să-şi ia obligaţia,—sprijinită de solidarismul cetăţenilor asociaţi, de statul şi comuna cointeresate în această chestiune în mod absolut direct,—să construiască pentru fiecare familie de funcţionar, muncitor şi în general pentru ori-ce cetăţean producător în societate, o locuinţă comodă şi sănătoasa.

In Franţa, în Anglia, în Statele Unite, Germania, la Viena şi în toată lumea civilizată statul a depus energie şi bani pentru a construi cetăţenilor lor locuinţe sănătoase şi confortabile.

La noi în ţară, dacă Statul este prea îngreuiat cu refacerea şi punerea în valoare a bogăţiilor sale agricole, miniere etc. rolul iniţiativei cetăţeneşti este de o covârşitoare importanţă.

Acei cari s'au sezisat de campania soc. „Propăşirea laşilor" şi a comitetului special pentru locuinţe ieftine, în această direcţie trebue să-şi dea perfect de bine seama că această campanie şi soluţionarea practică a chestiunei depinde numai de serioasa adeziune şi activitate a celor ce simt criza de locuinţe.

*Avantajul locuinţelor ce s'ar putea construi prin intermediul iniţiativei private, ar consta nu atât din faptul că s'ar putea obţine capital cu procent mic şi plăţit în anuităţi mici, cât prin faptul că se vor construi în serii şi simultan în toată ţara.*

Un fapt destul de observabil este şi acela că nu numai la Iaşi se desbate această iniţiativă, ci aproape în toate centrele importante ale ţării s'au creiat mişcări serioase şi cu multe şanse de izbândă. Astfel după câte suntem informaţi, Primăria oraşului Chişinău este aproape de încheierea contractului cu casa Loucheur din Franţa care va construi pentru funcţionarii Primăriei 1000 locurile eftine. Dacă faptul nu se confirmă, atunci, avem o bună parte din drumul nostru bătut.

L. M.

## INFORMAŢII

x *Noi alegeri comunale în jud. Iaşi.*— In cursul zilelor viitoare vor avea loc mai multe alegeri comunale.

Astfel în com. Şipote alegerile vor avea loc la 30 Dec.

In ziua de 13 Ianuarie, vor avea loc alegeri în Tg. Frumos, Podul Iloaei şi Scuieni.

La 6 Ianuarie vor avea loc alegeri la Cornesti, iar la 20 Ianuarie la Ţigănaşi.

x Cab. III Instrucţie cercetează un delict electoral săvârşit cu ocazia alegeri.or comunale din Ungheni.

Un sătean Th. Putină a fost surprins votând de două ori.

S'a încheiat cuvenitul proces verbal care a fost înaintat cab. III Instrucţie pentru cercetări.

x D-na Alexandrina Gavrilescu, directoarea şcolii profesionale „Reuniunea", şi d-na Maria Iorgulescu, profesoară la această şcoală, obţinând un concediu, vor pleca în străinătate, însoţite fiind de d-nul Gh. Gavrilescu, procuror de Curte.

x Expoziţia pictorului *Briese* de la *„Viaţa Românească"* mai rămâne deschisă câte-va zile.

x Un început de incendiu s'a declarat ieri la locuinţa d-lui Levi Iţic din str. Pantelimon 18. Sosind la timp pompierii, focul a fost localizat înainte de a lua proporţii.

x Ieri după amiază maşina No. 395 condusă de şoferul N. Dura s'a ciocnit pe str. Păcurari cu tramvaiul No. 47 de Nicolina, fără a se întâmpla accidente de persoane.

x D. prof. N. Cestăchescu, ministrul instrucţiunei publice va rămâne în localitate până Mercuri 19 Decembrie.

x In ultimile trei zile s'au declarat în oraş opt noui cazuri de scarlatină, ieşind în acelaş timp din spitalul central de izolare şase scarlatinoşi complect vindecaţi.

x Membrii cercului regional A. G. I. R. (Asociaţia generală a inginerilor din România) sunt rugaţi a se întruni *Duminecă* 16 *Decembrie* ora 6 jum. p. m. la sediul Cercului din str. Lăpuşneanu, spre a se hotărî asupra programului de conferinţe din iarna aceasta şi a se fixa data agapei anuale.

x La Liceul Internat, vacanţa începe de la 20 a lunei.


**Montmartre**
**la Iaşi**
*în SALA ELYSÉE*
*unde va avea loc în ziua de 20 Decembrie*
**O CINĂ**
*dată de Societatea de Binefacere*
*MARIA A. CATARGI*
*Jazz-Bandul FUHRMANN. Serpentine, baloane, mingi, păpuşi, şansonete, dansuri moderne, premii dans, frumuseţe şi eleganţă Menu-ul copios:*
*PREŢUL BILETULUI 200 LEI IN CARE INTRĂ MASA şi INTRAREA*


x La spitalul de izolare se găsesc 141 de bolnavi de scarlatină.

De altfel scarlatina e în descreştere.

x Contestaţiile la taxele pe moşteniri, ce se judecau până acuma de tribunal, se judecă acuma la administraţia financiară, de obicinuita comisiune, prezidată de un magistrat.

Judecarea acestor contestaţii, începe de Luni 17 lunei curente.

x Am anunţat că se află în cercetarea parchetului câţiva foşti agenţi ai Societăţei de asigurare „Centrala Moldovei", reclamaţi că n'au depus încasările de la asiguraţi. Ei pretind însă că ar avea ei de încasat bani de la Societate.

Rămâne ca justiţia să lămurească chestia. Deocamdată, agenţii au fost deferiţi cab. II instrucţie.

x Doctorul **BRENER**, *specialist mamoş*, boli de femei, consultă dela 2 până la 6 p. m.

x Funcţionarului Gh. Lungu de la Banca Dacia pe când se afla la poşta centrală pentru a depune nişte mandate de plată, i s'a furat suma de 1000 lei.

Se fac cercetări.

x Comitetul plenar al Băncii salariaţilor Publici este rugat a se întruni Duminică 16 Dec. ora 10,30 în localul băncii, la ordinea zilei fiind chestiuni importante.


**Evrei! Veniţi!**
**Duminică 16 Decembrie**
**orele 9 jum. dimineaţa**
**la marea**
**Intrunire Publică**
DIN SALA
**Organizaţiei Sioniste**
(*str. Palat No. 2*)
la ordinea zilei fiind:
**Evreii şi Situaţia Politică.**
Vor lua cuvântul d-nii:
**Dr. MAYER EBNER**
Preşedintele „Uniunei Naţionale Evreeşti" din Bucovina
**S. BERLIAND**
Preşedintele Organizaţei Sioniştilor din Basarabia
**Dr. Marckus Kraemer**
**Karl Klueger**
Vice preşedinţii Uniunei Naţionale Evreeşti din Bucovina
**Dr. S. J. STERN**
Directorul ziarului „Renaşterea" din Bucureşt
**M. Tarkanowsky**
Vice preşedintele Org. Sioniste din Basarabia
**Deputat M. Laudau**
Directorul Ziarului „Unzer-Zeit" din Chişinău
**Ilie I. Mendelsohn**
Preşedintele Organizaţiei Sioniste Iaşi
*Precum şi alţi fruntaşi ai evreimei din localitate.*



*Onor. Clienţi*
care aveţi de lucru PLAPOME
Vizitaţi **Plapomăria Elitei**
care lucrează şi în puf modele noi, primesc şi comenzi din provincie cu o c. p.
Plapomăria Elite'
MARCU LAZĂR
vis-a-vis de Librăria Socec
str. Cuza Vodă



**Evitaţi Scarlatina**
dacă veţi întrebuinţa următoarele Preventive
„PHENOXIL"
Gargară preventivă 4—5 picături la 100 grade apă
„OLEU PREVENTIV"
2—3 picături în nas
Soluţia „MILNE"
De badijonat în gât. Recomandate de Direcţia Spitalului de Izolare din Iaş.
Preparate de Farmacistul
WERNER Iaşi



**S'A DESCHIS** expoziţia de
**Covoare Ardeleneşti**
Ţăsătoria Gorita Pria din Răşinari în localul floriăriei «Gloria» *Str. Lăpuşneanu* alăturea de Beraria Elysée



**Fotografii de toate felurile,**
executate în mod artistic, puteţi obţine cu preţurile cele mai reduse la
*Institutul de Artă fotografică*
**FOTO „MIMOZA"**
MATEI SUCHĂR, — IAŞI
strada Elena Doamna 1 bis



Nu cumpăraţi
**BLĂNĂRII**
până nu veţi vizita marele depozit de la casa
**ALTER DAVID S-sor**
din str. Ştefan cel Mare 16
în magazinul
**„LA PRIMAVARA"**
*unde vă veţi convinge de superioritatea mărfurilor şi de marea reducere de preţuri.*


LUPTA CONTRA CANCERULUI

## RADIUL ŞI CANCERUL UTERIN

**(Continuare din pag. I-a)**

Când lucrurile stau astfel, e lesne de înţeles dece, în nenumărate rânduri, am revenit şi am stăruit asupra valorii radiului în terapeutica acestei crunte maladii. Ce este radiul? Un corp radioactiv, adică emiţător de raze. Corpurile radioactive sunt o sursă independentă şi spontanee de energie, ce se manifestă sub formă de emisune de raze, emisiune ce nu poate fi influenţată de nici o împrejurare exterioară. Spontaneitatea şi independenţă sunt deci caracterele esenţiale ale acestei manifestări de energie. In afară de radiu se mai cunosc şi alte elemente radioactive, cum sunt: poloniu, floriu, uraniu, mesotoriu. Aceste corpuri radioactive desintegrându-se emit deci raze, care sunt de mai multe feluri, cu diverse calităţi. Unele sunt alcătuite din particule materiale de atomi şi puterea lor de pătrundere prin corpuri e foarte redusă. Altele sunt de natură ondulatorie ca şi razele luminoase ale soarelui, ca şi razele X. Deosebirea între razele X şi razele ondulatorii emise de corpurile radioactive este că pentru a produce raze X e nevoie de o descărcare electrică considerabilă, pe când razele corpurilor radioactive se produc spontan şi continuu. Puterea lor de a pătrunde prin corpurile solide e extraordinară: ele pot să străbată printr'un perete de plumb, gros de 30 cm. pe când razele X sunt oprite, în totalitate, de grosimea unui centimetru de plumb. Pentru a produce raze X de aceiaşi putere de penetraţie ca razele corpurilor radioactive, ar trebui să se utilizeze un potenţial electric de 600,000 până la 2,000,000 de volţ.

In medicină se întrebuinţează radiul cu razele lui, care au proprietatea de a distruge celula cancerosă. In adevăr, dacă radiul este bine dozat, bine aplicat şi bine filtrat, numai cancerul este omorît, distrus, ropit, iar ţesuturile sănătoase, învecinate cu leziunea canceroasă, nu au nimic de suferit. Se utilizează bromura şi sulfatul de radiu. Laboratorul Curie îl eliberează închis în tubuşoare de platină şi însoţit de certificate în regulă. Pentru a se putea trata un cancer uterin e nevoie de 75—100 mgr. de bromură de radiu.

Consumaţia, adică distrugerea radiului se face extrem de incet, încât s'ar putea spune că rămâne neatins. Pentru ca cele 100 mgr. de bromură de radiu să se reducă la jumătate, ar trebui să treacă 1700 de ani! Aceste o sută de miligrame de bromură de radiu, închise în tubul de platină respectiv, gata de a fi întrebuinţate, transformat băneşte în monedă românească, ar reprezenta suma de 240.000 lei.. Şi cu această sumă, s'ar putea scăpa de la moarte mii şi mii de bolnavi, s'ar putea alina atâta amar de suferinţă, în veci de veci.

Nu e oare de mirare că în România cea mare şi bogată, nu se găseşte decât un tubuleţ de radiu, în Capitala ţării, când atâţia bolnavi mor departe, răspândiţi în tot cuprinsul ţării şi mai cu seamă când atâţia bani se risipesc la tot pasul? Numai în recenta lupţă electorală, câtă puzderie de baoi s'a fi cheltuit, fără ca marele public să câştige ceva real şi cu folos.

Mă întreb de ce iniţiativa particulară este aşa de greu de pornit? Dece nu se poate aduce la Iaşi, radiu? Nu se poate găsi oare un mănunchi de oameni cu dragoste de binele aproapelui şi cu milă faţă de cei mai nenorociţi dintre cei care sufăr, care să facă primul gest şi apoi, cu dezinteresare, să întindă mâna pentru a dărui alinaraa?

Iaşul, prin tradiţie, este promotorul bunelor idei. Să nu-i fi rămas de cât faima de odinioară? Deşi în jurul acestei chestiuni s'a revenit de mai multe ori, prin viu grai şi prin scris şi chiar în coloane e aces ui ziar s'a întreprins o campanie împotriva cancerului, deşi ar trebui să fie edificatoare aceeastă vox clamantis in deserto, n'aş crede că Iaşul de astă-zi, îi lipsesc oamenii de altă dată.

**Ziarul „Opinia" se găseşte până la ora 1 noaptea la Regia de sub Hotelul Traian.**


TEATRUL NAŢIONAL IAŞI
**Publicaţie No. 1641**
12 August 1928


Se aduce la cunoştinţa publică că în ziua de Vineri 28 Decembrie a. c. ora 11 dimineaţa e va ţine licitaţie pentru închirierea, pe timp de un an, cu începere de la 1 Ianuarie 1929 a bufetelor Teatru'ui, Licitaţia se va ţine în Cancelaria Teatrului, iar concurenţa va începe ela 20.000 lei.

Celelalte condiţiuni se pot vedea în toate zilele de la ora 10—1 a. m. la Cancelaria Secretariatului.

*Direcţiunea*

ANUL ... 3480

3 LEI EXEMPLARUL

MERCURI 19 DECEMBRIE 1928

Biblioteca Universității Loco

UNIVERSITĂȚII

ABONAMENTE

... pe un an

... „ 6 luni

...00 ... „ 3 luni

# OPINIA

ZIAR POLITIC COTIDIAN

ANUNCIURI

se primesc la toate Agențiile de Publicitate și la Administrația ziarului

Iași—Str. Gh. Mârzescu 17

## Actualități politice

### Alegerea d-lui Lăzărescu

*D. Eduard Lăzărescu, fost prefect, candidat al partidului liberal, a fost ales senator la colegiul consiliilor comunale și județene din Iași,— împotriva d-lui Jacotă, candidatul guvernului.*

*Lucrul este explicabil. Consiliile comunale sânt aproape în întregime liberale.*

*S'a produs printre consilieri unele defecțiuni; iar guvernul a încercat ușoare presiuni. Toate acestea însă n'au fost deajuns ca să sustragă pe alegători de la disciplina de partid. Și candidatul liberal a întrunit majoritatea.*

*Rezultatul acesta va produce puțină zizanie în clubul național-țărănist local. D. Jacotă care a muncit ani de zile pentru partid, se va simți sacrificat în favoarea d-lui Anibal Ciurea care i-a luat locul la colegiul votului universal unde alegerea era sigură.*

*Ca compensație, probabil că d. Jacotă va căuta să obție demnitatea de primar al Iașilor.*

### Ciocniri electorale

*In actuala campanie electorală, dacă n'am cunoscut violențele jandarmilor, s'au produs în schimb certuri și bătăi sângeroase între guvernamentali și opozanți.*

*Faptul se datorește spiritului brutal al publicului. Și această brutalitate se manifestă încă mai violent la popoare cu civilizație superioară nouă: germani, americani, italieni etc.*

*Așa-i firea omenească. Și prin urmare nu-i motiv să ne alarmăm și să devenim pesimiști.*

**X.**

## „OPINIA"
## LITERARA ȘI ARTISTICA

### Rețetă sufletească.

In viață suferința și dezamăgirile nu sânt rarități. Totdeauna însă, chiar oricât de neînsemnată ar fi, decepția capătă în sufletul și mintea noastră proporții de dezastru. Mereu în asemenea ocaziuni judecăm prea departe, simțim prea mult și ne mărim singuri tristeța de un moment. In clipele de amărăciune nu trebuie să scormonim durerea prea adânc. Să acoperim atunci decepțiile cu speranțe noui, cu năzuinți frumoase, fiindcă niciodată suferința nu-i așa de mare, pe cât ni se arată și ni-o închipuim. Să înfrângem dezamăgirile,... este adevărul care ne spune că 'n viață fericirea depinde, foarte mult, de propria noastră voință.

**i. b.**

## FAPTE

### „Supărarea" cărților...

Cunoscutul humorist francez Robert de Flers împrumutase odată mai multe cărți unui bun prietin. Acesta, bine'nțeles, nu s'a grăbit nici să citească volumele, nici să le înapoieze. Deaceia, întâlnindu-l pe stradă, Robert de Flers i-a spus:

— „Prietine, m'am convins de un mare adevăr. Când le împrumuți, cărțile se supără așa de mult, încât nu mai vor să se reîntoarcă la vechiul lor proprietar".

Câți oameni oare n'ar putea repeta vorbele lui de Flers?..

### Catedra filmului.

Subt egida ministrului instrucțiunii și a Academiei franceze s'a hotărât înființarea la Sorbona din Paris a unei catedre pentru arta mută. Se vor preda cursuri de cinematografie și în special se va da o mare importanță producției de filme psicologice și științifice.

Așa dar, în străinătate, cinematografia este socotită ca o artă demnă de o catedră universitară.

### Definiție...

Intrebat care este definiția unui gentleman, Bernard Shaw a răspuns:

— „Un gentleman este un bărbat, căruia nu trebuie să-i

(Continuarea în pag. IV-a)

## Cazul dela școala primară Socola

### O desvinovățire

de *Gh. Chirițescu*

Primim:

Față de autoritățile mele școlare superioare, m'am justificat: față de opinia publică însă, vreau să mă desvinovățesc și simt, printr'un fel de intuire a spiritului de dreptate, că acest for de judecată, nu mă va condamna nici măcar cum mă condamnă Dl. Octav Botez, în numărul de Duminică al ziarului „Lumea" în care spune d-sa că „i se pare drept și legal"*.....i se pare numai.* Ar fi mai rău din punctul meu de vedere să fie convins: (De notat că d. Botez era să fie numit inspector școlar sub actualul regim după cum spuneau ziarele).

*Vina mea:*

Cartierul muncitoresc Socola n'avea școală. In două săli având cubajul 7×4×2,75 și 4.50×4×2.75, trebuiau să învețe zilnic aproape 200 de elevi. Dl. Dr. C. Tănăsescu în 1919, într'o inspecție sanitară scrie:

„Localul cu totul insuficient—compus din două camere joase cubajul (cel dat mai sus), în aceste două săli să adăpostesc peste 100 de elevi; să cere de urgență schimbarea localului, altfel această școală va fi veșnic un focar de boale din cauza aglomerației excesive etc. etc". Așa scria dl. dr. Tănăsescu cînd școala avea aproape 100 de elevi, nu astăzi când are aproape 200, și în 1919, când vechiul local nu era așa de deteriorat.

In acest local, nu știm câți copii și-ar fi pus pecetea mizeriei fizice, fiindcă ei sunt mulți; institutori însă, știu, că toți sunt mușcați de reumatism și plămâni. Unul dintre colegii noștri, deși în plină bărbăție, îl văd mergând pe străzile Iașului sprijinându se în cârjă.

Față de toate acestea, încă cu doi ani în urmă, am depus toate stăruințele, ca să se poată termina noul local. Am amenințat primăria că cer închiderea școlii.; am cerut să intervină autoritățile școlare.

Am scris o serie de articole în acest ziar, căruia întreg cartierul ar trebui să-i fie recunoscător, fiindcă a grăbit mult terminarea. Mi-aduc aminte că în urma unui articol, primăria face cunoscut ziarului că „de mâni începe tăblui tul localului".

La începutul acestui an școlar, a trebuit să înființez o divizionară la clasa I-a, pe care n'am avut unde o mai așeza. Intre 15 Sept. 26 Octombrie, am fost găzduiți într'o cameră mică a Cercului de gospodine. Dela 26 Oct. am lăsat clasa I a în vechiul local, iar cu clasa IV-a, am peregrinat cu băncile în spate, pe ulițele desfundate ale cartierului.

Toate acestea greutăți au fost necunoscute nouilor autorități școlare, fiindcă altminteri, nu m'ar fi pedepsit *că am luat parte cu elevii la inaugurarea noului local.*

*Capul de acuzație: am călcat ordinul autorităților școlare.* Ordinul însă a venit în chiar ziua sfințirii localului, Duminică dimineață, la ora 7.45, după ce noi înștiințasem din ajun pe elevi să vină a doua zi dimineață.

Ce puteam face? *Să nu iau eu parte.* Ce-ar fi zis atunci părinții despre un director de școală, care nu vine în mijlocul copiilor săi la asemenea solemnitate? Să întorc pe cei aproape două sute de elevi din poarta școlii. Sub ce formă? Puteam spune că mă oprește autoritatea școlară, fără a-i scădea prestigiul? Să spun cum s'a spus la cealaltă școală de fete *că o' prește serviciul sanitar,* deși din ajun de către amîndouă școlile se făcuse cu copiii toate preparativele? Ar fi fost un neadevăr și învățătorului de toate gradele, îi stă bine cînd spune numai adevărul.

*Motivul opririi:* primăria nu are un comitet școlar comunal. In lege însă se vorbește numai de comuni rurale și comuni urbane și nu și de *Municipii.* In sfârșit, chiar dacă acest comitet trebuie să existe și prin care să se facă recepția în fața unui delegat al Ministerului de instrucție—autoritatea școlară cred că trebuia să-și găsească vinovatul dacă-i legal, în *«organizarea Municipiului nostru»* și nu într'un director care cu elevii în corpore și cu toți membrii corpului didactic, iau parte la o solemnitate la care slujește însuși Mitropolitul țării.

Din toate acestea rezultă vina mea și se vede lucru că ea nu-i atât de gravă, de vreme ce am avut în jurul meu numai solidarizare: *a corpului didactic în*

(Continuarea în pag. IV-a)

## Din toată lumea

**Oameni necunoscuți.** — Din Moscova se anunță că o expediție științifică a descoperit în nordul regiunii Krasnoiarsk din Siberia patru sate care nu sînt înregistrate pe nici o hartă geografică din lume. Aceste sate, deși bogat populate și cu frumoasă organizație, n'au avut relațiuni cu restul Rusiei de la înființarea lor și până astăzi. Locuitorii trăiau fericiți între dînșii și n'au părăsit nici odată satele lor, nebănuind măcar că în vecinătate trăesc alți semeni de ai lor. Ei n'au plătit nici odată impozite, nu cunosc telefonul, n'au văzut vreodată un automobil și nu întrebuințează monede. Probabil că acum, puși subt regimul sovietic, oamenii necunoscuți până astăzi, vor regreta timpul de odinioară.

*

**Prințesa rătăcitoare.** — Prințesa Milica a Muntenegrului a dat în judecată statul german, cerînd despăgubiri de 15 milioane mărci, plus dobînzile acestei sumi dela 1918 și până astăzi. Prințesa Milica, născută ducesa de Mecklenburg-Strelitz, susține că din cauza Germaniei, a perdut prin tratatul dela Versailles, coroana Muntenegrului.

Biata prințesă!.. caută și ea un țap ispășitor!..

*

**Răpirea fetelor.** — Un caz cu totul neobișnuit s'a întâmplat zilele trecute la Ticotepec, în Mexic.

Seara, în timpul unui spectacol de gală foarte populat, un grup de 70 bandiți a pătruns în teatrul național din acel oraș. Pe din afară întreg teatrul era păzit de tâlhari înarmați până în dinți. La eșirile clădirii așteptau cîteva automobile înțesate cu mitraliere și carabine.

Când au intrat în sala teatrului, cu puștile întinse, bandiții au somat pe spectatori să nu opue nici o rezistență. Apoi au ales cele mai frumoase 22 fete din sală, pe care le-au luat cu dînșii. Toate suspinele și rugămințile mamelor au rămas zădarnice; chiar și banii și bijuteriile oferite nu i-au ispitit pe îndrăzneții bandiți. Ei n'au furat nimic altceva decît comoara de frumusețe a celor 22 fete.

Reînvie oare astăzi epoca istorică a raptului de femei?

**O femeie harnică.** — Locuitoarea Ethel Miller din Lansing (Statele-Unite) a fost decorata de guvernatorul din Michigan, pentru faptul că este mama a 31 copii. Prolifica americană n'a născut niciodată un singur copil, ci numai gemeni și chiar trigemeni.

Peste ocean totul se face engros!..

*

**Struguri proaspeți în Decembre.** — Un caz excepțional s'a întâmplat în grădina preotului Royer din Condé-sur-Marne (Franța).

Preotul a constatat cu uimire că vița lui de vie înflorește în Septembre; apoi a dat rod. Strugurii au crescut mari și s'au copt; iar acum în Decembre i-a cules și a mâncat struguri proaspeți. Bine înțeles, toamna lungă și călduroasă a favorizat acest fenomen.

## LA LIGA NAȚIUNILOR

Delegații statelor, fotografiați la Lugano, cu prilejul recentei sesiuni a consiliului Ligii Națiunilor.

La stînga, delegatul german *von Schubert*; apoi d. *Stresemann,* ministrul de externe al Reichului. La mijloc, ministrul francez d. *Briand* și în dreapta, d-nul *Scialoja,* delegat italian.

## UN TUNEL
### SUBT STRÂMTOAREA GIBRALTAR

După proectul construirii unui tunel sub Marea Mânecii, se studiază în prezent și planul unui asemenea tunel subt strâmtoarea Gibraltar (între Spania și nordul Africei). O comisiune de oameni de știință din Madrid a plecat la fața locului, pentru a cerceta condițiunile geologice și a fixa posibilitățile de construcție a tunelului sub apele Mediteranei.

Dacă aceste condițiuni vor fi găsite favorabile, lucrările vor începe la primăvară, toate cheltuelile fiind suportate de către statul spaniol.

## ENGLEJII NU IARTĂ
### CRIMELE PASIONALE

O tânără fată franceză, fiind părăsită de amantul ei englez, l-a urmărit pe acesta în Anglia și l-a amenințat cu revolverul. Arestată și judecată, ea a fost condamnată la un an închisoare. La pronunțarea sentinței, președintele Curții cu juri i-a spus:

— „Trebue să știi că legea în țara aceasta nu îngădue oamenilor să se joace cu revolverul. Dacă ți-ai fi ucis amantul, ai fi fost spânzurată. Noi nu ținem aici socoteală de împrejurările care, în țara dumitale, fac dintr'o crimă o afacere pasională".

Și englejii procedează foarte bine. Căci plaga „crimelor pasionale" a luat pretutindeni proporții îngrijorătoare.

ASPECTE

## Unde e amnistia?

Alegerile s'au terminat. Victorios pe toată linia, guvernul pregătește deschiderea parlamentului în preziua serbătorilor Crăciunului ca un simbol: nașterea unei epoci nouă în viața politică a țării.

Nu este nimeni care să conteste valoarea morală a succesului guvernamental; presa străină, fără deosebire de nuanță, își exprimă încrederea în guvernul d-lui Maniu și e de așteptat ca să i se ușureze succesul și în greaua întreprindere a împrumutului. Realmente, apusul consideră rezultatul alegerilor ca un triumf al democrației române.

După constituirea parlamentului, adică după validarea a două treimi din cei aleși, se va procede la votarea bugetului și a altor legi cu caracter extrem de urgent. Din aceste legi însă, noi vedem că lipsește una pe care o socotim cu deosebire importantă: legea amnistiei generale.

Partidul național-țărănist în opoziție fiind s'a legat față de țară cu obligația de a acorda amnistia în prima zi a venirei sale la guvern; cum a venit a făcut declarații categorice în această privință amintind chiar că pe ziua de 1 Decembrie promisiunea se va traduce în fapt.

Dar 1 Decembrie a trecut și condamnații regimului de excepție continuă a aștepta în fundul ocnelor și între zidurile închisorilor respectarea cuvîntului dat de către șeful guver-

(Continuarea în pag. IV-a)

NOTE ȘI IMPRESII

## LA VOT

E ora cinci după amiază. In stradă, în fața localului de votare, să fie ca la o sută de inși. Au venit oamenii să-și facă datoria. La portița de ostrețe, pe unde se intră la vot—căci eșirea e prin altă parte—sunt postați cât va soldați.

— Domnule caporal—zice un alegător, punând mâna pe portiță—lasă-mă să intru la vot.

— Nu se poate, domnule, când vrai d-ta.

—Păi, sunt grăbit, n'am vreme de pierdut.

— Stai la rând. Aici se intră cu ordine. Eu am primit un ordin și trebuie să-l ezăcut.

— Apăi, cu ordine vrau să intru și eu.

— Atunci, fii bun și așteaptă rândul, ca la moară; căci alții au venit înaintea d-tale și așteaptă mai demult.

Un soldat apare pe scări și strigă: Dom'le caprar, dă drumu la zăce!

Caporalul numără pe alegătorii cari fac coadă ca la pâne și deschide portița, pronunțând sentința:—Intrați aiștia zăce pe care v'am numărat eu.

Alegătorii trec unul după altul. Insă în sală facem din nou haltă. Un soldat stă la ușă și nu dă voie să intrăm. — Da, de ce ne mai ții s'aici, leat, c'am așteptat destul în stradă?

— Păi, n'au eșit încă toți de la vot.

—Da, când au să iasă?

— Să mântuie treaba întâi.

Și așteptăm dea urâtului. Propagandă nu face nimeni. E o dovadă de libertatea alegerilor. Alegătorii se dau în vorbă. Dar ușa se deschide și ies cei ce-au votat, cu mulțămirea pe față, că și-au făcut datoria. Soldatul de la ușă:—Iaca, amu, puteți intra.

Ne oprim cu toții în fața biroului și depunem cărțile de alegător. Președintele face controlul. Delegații stau pe scaune și se uită zâmbind la noi. Ochii câte odată spun multe...

— D-ta unde stai?

— Pe Scăricică.

— Când ești născut?

— La 1890.

— Ce meserie ai?

— Cheferist.

— Ai vr'un act de identitate?

— Am carnetu'ista.

— Cum te cheamă?

— Calistru Vasile.

— Aici te văd trecut Alesandru, nu Vasile

— Acela, îi frate-meu, d-le președinte.

— D-ta nu poți vota.

— D'apoi și rândul trecut am votat tot aici. Iaca, conu Nicu mă cunoaște.

(Continuarea în pag. IV-a)

## Publicul, actorii și interpretările lor

Adeseaori publicul care te citește, vrea cu tot dinadinsul să pătrundă în culisele scrisului tău și acolo să-ți atribue gânduri și sentimente ce nu-ți aparțin. Cronica mea teatrală dintr'un recent număr al ziarului nostru, a fost și ea una din victimele acestei scormonitoare curiozități a lectorilor.

In acea cronică, vorbind despre interpretarea pieselor la noi, arătam că în deobște acestei interpretări îi lipsește atmosfera necesară și întreg cortegiul de atribute și efecte, care dau impresia că într'adevăr o piesă franceză, de pildă, se petrece pe scenă în cadrul și mediul adecvat. Dădeam atunci în acest sens exemplele comediei lui Gogol „Căsătoria", „Fany" a lui Jerome K. Jerome și „Cyrano" al lui Rostand, fiind-că fiecare din aceste piese sânt impregnate de ceva specific țării lor: lenevia slavă, conservatorismul englez, sensibilitatea galică.

Mulți cititori însă care au crezut că pot depăși intențiile scrisului meu, interpretându-le greșit, mi-au pus în sarcină concluzia priceperii lor, după care urmează că ași fi adus acuzații enorme actorilor din piese respective. Sinceritatea mea le răspunde precis că n'am făcut personalități în acea cronică și că deasupra numelor actorilor, am vorbit *în genere* despre o lacună a teatrului local. Când am spus că „Cyrano" s'a redus la montare și încrucișări de spadă, am înțeles, în acelaș ordin al subiectului, că n'a avut în total atmosfera specific franceză și că, fără această atmosferă, care singură este capabilă să reînvie epoca eroico-poetică a lui de Bergerac, cadrul general al piesei era decor și duel. Niciun moment însă n'am vrut, cum îmi scriu unii cititori, să știrbesc tardiv succesul obținut de d. Ghițescu în rolul titular, fiindcă —repet—n'am discutat chestiunea individual, ci generic. N'am vorbit despre interpretarea d-lui Ghițescu, care trebue să recunoaștem, dovedea dibăcie, muncă și perseverență, ci de atmosfera în ansamblu, ceiace-i cu totul altceva. La fel, am discutat despre „Fany" și „Căsătoria".

Astfel înțelese, aprecierile mele rămân intacte și, mai presus de toate, de o sinceră exactitate. La Naționalul nostru — și asta nu-i numai părerea mea, ci și a unui important număr de spectatori cunoscuți — interpretarea este invariabilă. Actorul X. (nume anonim și colectiv), fie personaj francez, fie erou rus, danez sau scandinav, el pare permanent acelaș tip neaoș românesc.

Ceva mai mult; ducesa engleză din piesa de azi îți face impresia modistei din piesa de ieri, ambele roluri fiind interpretate la fel de aceiași actriță. Sau în aceiași piesă, când un actor joacă două roluri, de pildă, un adolescent și un moșneag, deși aceste tipuri sânt frapant antipodice, spectatorul ieșan recunoaște imediat, după voce, după gesturi, după ținută, ca tânărul din primul act este bătrânul din actul al doilea.

Aceste defecte de interpretare nu pot fi îngăduite, fiindcă

(Continuarea în pag. IV-a)

WIMPASSING V.G.F.
WIMPASSING *Galoşi şi Şoşoni te fereşte, De ploaie, noroi şi când viscoleşte.*

Nu lăsaţi avutul în voia soartei!
# Asiguraţi-vă contra incendiului la „Asigurarea Românească"
**Iaşi, str. Lăpuşneanu 40** tel. 192
**care vă oferă mari rabaturi la prime şi vă acordă înlesniri de plată.**
Chemaţi-ne printr'o carte postală sau telefonaţi-ne şi venim la domiciliu D-vstră.

## Vinuri bune şi eftine
Mărindu-se localul „Podgorenii Asociaţi" s'au pus în vânzare, **într'o cameră separată**, diferite specialităţi de vinuri naturale, vechi şi noui, în sticle înfundate şi cu damigeana, cu preţurile cele mai eftine.
La comenzi mai mari se fac reduceri de preţuri.
**IAŞI — STRADA ARCU No. 1**

## Mare Expoziţie!
şi ***noutăţi*** în ***Jucării pentru copii,*** garnituri pentru pomul de crăciun, cadouri pentru Sf. sarbatori, curiozităţi, etc., aduse din străinătate, cu preţurile fabricii. Notaţi adresa
**Librăria V. Alexandri**, str. I. C. Brătianu 201
(vis-a-vis de Brutăria Klein)
Execută şi incadrări de tablouri pe carton, pânză şi cusuturi. — Oricine se poate convinge.

„METEOR"
RIGĂ.
GRAND PRIX
CEI MAI ELEGANŢI
CEI MAI DURABILI
VERITABILI RUSEŞTI

Cu ocazia Sărbătorilor de Crăciun
Desfacerea produselor renumitei fabrici de mezeluri
**STANISLAU PODSUDEK**
**din Cernăuţi**
FURNIZORUL CURŢII REGALE
**IAŞI, strada Lăpuşneanu No. 8**
(fost magazinul NOAK)
a pus în vânzare **cele mai gustoase şi delicioase MEZELURI**, precum şi diferite specialităţi ale fabricei în totdeauna **PROASPETE.**
Deasemenea tot felul de:
**Brânzeturi fine, străine şi indigene.**
***Preţuri reduse în vederea sărbătorilor***

**Becuri electrice**
**Toate voltagele garantaţe**
**mărcile Tungsram, Philips, Orion, etc. cumpăraţi cu preţurile fabricei la Depozitul General**
**Zaharia Weiss Piaţa Unirei**

Parfumul preferat al elitei Parisiene
**PAVOTS D'ARGENT**

**EXTRAIT - POUDRE LOTION**
**PAVOTS D'ARGENT**
Ultimul mare succes al Parfumeriei
**ROGER & GALLET**
**PARIS**

*Onor. Clienţi*
care aveţi de lucru PLAPOME
Vizitaţi **Plapomăria Elitei**
care lucrează şi în puf modele noi, primesc şi comenzi din provincie cu o c. p.
Plapomăria Elitei
MARCU LAZĂR
vis-a-vis de Librăria Socec
str. Cuza Vodă

**Coks Silezian**
de prima calitate s'a pus în vânzare cu preţ redus la magazinele:
**„NICOVALA"** str. Pomir 3 şi „ Anast. Panu 4
**„ASTRA"** str. I. C. Brătianu 14
Efectuăm comenzi şi la domiciliul clienţilor.

**DOCTOR**
**L. HEITEL**
**MAMOŞ**
*De la clinicile din Berlin, Viena Frankfurt*
**Boli de femei şi naşteri**
*Str. Săulescu 2 (alături de Biserica Talpararı)*
Consultaţiuni 4—7 p. m.
*Pentru săraci gratis zilnic.*

DOCTOR IN MEDICINA
**M. WECHSLER**
Specializat în Franţa în
**ARTA DENTARĂ**
**Boli de gură şi de dinţi**
Consult. 9-12 şi 2-7 p. m.
IAŞI, Str. Ştefan cel Mare 13
Casele Leon Mayer

**DOCTOR**
**Natalia Schleier**
de la clinica din Viena
**Specialistă în boli de femei şi copii, Naşteri**
*Consult. 2—6 p. m.*
**s'a mutat str. Păcurari 21**

**DOCTOR**
**Isac Avram**
specializat la clinicile din Pavia, Milano şi Genova
*Boli interne, Sifilis, Venerice*
*Băi de lumină* (Phototherapie)
*Raze* Ultraviolete, *Raze* Infăroşii. *Diathermie,*
*Electrotherapie:* tratament electric prin curent galvanic, faradic, de înaltă frecvenţă, sinusuidal; endoscopie, cauterizare, masaj vibratoriu, băi hidro-electrice. etc.
strada Costache Negri No. 10 vis-a vis de Farmacia Zfass (Esculap).
*Consult. 8-10 a. m.; 3-6 p. m.*

**AVOCATUL**
**H. GHERNER**
*str. Ştefan cel Mare No. 36*
lângă Banca Grosswald.

## PENTRU EVITAREA
### ACCIDENTELOR DE CALE FERATA

Direcţia generală a C. F. R. a trimiş o adresă tuturor staţiilor centralizate ca să se angajeze revizori de ace care intre orele 23 noaptea şi 7 dimineaţa să supravegheze trecerea trenurilor de mare viteză (lux, rapid, exprese, accelerate etc.).

Deasemenea vor fi angajaţi revizori de ace în punctele unde traficul trenurilor e mare şi între orele 7 dimineaţă şi 23 seara.

La punctele de încrucişare a trenurilor de mare viteză vor fi angajaţi câte doi revizori.

Măsura aceasta a venit la timp.

## O descoperire lugubră
### la Mogoşeşti-Iaşi
*— Visul revelator —*

O sinistră descoperire, în împrejurări curioase, s'a făcut ieri în apropiere de oraş.

*

Săteanul Io Balen din com. Mogoşeşti-Iaşi, era obsedat de multă vreme de gândul că în grădina casei lui, este o mare taină.

Alaltăieri seară gospodarul a avut un vis grozav, în urma căruia s'a hotărâ să înceapă o serie de săpături în grădină pentru a dezvălui misterul care era ascuns sub pământ.

El a început săpăturile în zorii zilei de ieri; şi după două ore de muncă a dat de scheletul unui om.

Ingrozit, Balen a dat alarma; şi îndată au sosit la faţa locului o mulţime de săteni şi reprezentanţii autorităţilor.

Săpăturile au fost apoi continuate şi au mai fost descoperite încă două schelete.

Săpăturile vor continua pentru a se da de toate osemintele îngropate în grădina lui Balen.

Din cercetările făcute până acum, nu s'a putut descoperi misterul acestor schelete; însă se crede că ar fi vorba despre o serie de monstruoase asasinate, comise în urmă cu câteva zeci de ani.

**SE CAUTĂ** o vânzătoare casieră, cu garanţie materială, la Depozitul „Podgorenii Asociaţi" str. Arcu 1.

**PERSOANA** care a schimbat un şoşon de damă la nunta dela orfelinatul evreesc, este rugată a-l aduce la merăria Doi asociaţi din str. Ştefan cel Mare colţ cu Lozonschi.

Căutăm *Agenţi achizitori*, care pot câştiga Lei 10.000 — 15.000, lunar, Pentru inlesnirea achiziţiilor vi se oferă casete de economie şi reclame suficiente. Adresaţi-vă Asigurarea Românească Lăpuşneanu 40, orele 10—12.

**CROITOREASĂ** primul rang coasă acasă, eventual şi la domiciliu. Primesc gazdă si cu pensiune. A se adresa Sărărie 136 etaj.

**LIMUZINA** perfectă stare, pentru 2 persoane, calorifer, lumină electrică, conducere interioară, se vinde eftin. Vizibilă la garajul Zipa str. Săulescu.

Am redeschis în str. Lăpuşneanu 10 (curtea clubului Averescan)
**Biroul de Contabilitate**
comercială, industrială şi agricolă, primind întocmirea, ţinerea şi aranjarea registrelor precum şi **Corespondenţa** română, germană, polonă, italiană şi engleză la maşină de scris, întocmind şi acte, contracte etc., precum şi traduceri în aceste limbi. Absolută discreţie **Iosef Bodinger** Contabil-corespondent autorizat

DE INCHIRIAT două camere mobilate cu intrări separate în str. Lăpuşneanu No. 35 în curte fos la Elisée.

**DOCTOR**
**Sebastian Pineles**
medic de spital
Specializat la Paris şi Viena
**în boli de copii şi sugaci**
RAZE ULTRAVIOLETE
Consult. 2—4 p. m.
*str. Gh. Mârzescu 16, etaj*
(Casele foste Kessim)

## In jurul alegerii d-lui Lăzărescu
### O scrisoare a d-lor prof. d-ri Râşcanu şi Mironescu.

Primim:

*Stimate Domnule Director,*

Cu onoare vă rugăm a da loc în apreciatul D voastră ziar, următoarelor rânduri:

Cu surprindere şi legitimă indignare, am luat cunoştinţă că d-l Eduard Lăzărescu, fostul Prefect, s'a plâns Inaltei Regenţe, că subsemnaţii, am fi dispus şi executat sechestrări şi intimidări, în localul Prefecturii asupra alegătorilor de la colegiile comunale.

Cu toate că noi avem nestrămutată convingere, că aceste colegii alese prin cea mai blăstămată siluire de conştiinţi şi prin brutalitatea jandarmăriei, nici n'ar fi meritat să fie chemate la vot, dacă n'ar fi obligativitatea constituţională,—şi cu toate că dintr'un sentiment de elementară jenă, tocmai adversarii noştri politici, s'ar cuveni să recunoască că sunt cei mai puţin chemaţi să se indigneze, chiar dacă s'ar fi produs astfel de fapte,—totuşi însuşi d-l Lăzărescu, care ne cunoaşte bine pe noi şi ne cunoaşte în amănunt vederile noastre cunoscut şi de noi ca om loial, sântem siguri, că nu-i convins de veracitatea afirmaţiilor Domniei-Sale.

Opinia publică însă a înţăles bine rostul telegramei.

Primiţi vă rugăm domnule director, asigurarea stimei noastre.

PROF. DR. MIRONESCU
PROF. DR. RAŞCANU

## Balul
### funcţionarilor de bancă

In saloanele Societăţei de Sport şi Muzică a avut loc, Sîmbătă 15 Decembrie, balul dat de către Asoc. Funcţionarilor de Bancă, în scop de a-şi mări fondul cultural.

Ca şi în toţi anii, conducătorii au dat dovadă de neobosita muncă şi pricepere, ceace a contribuit, desigur, la obţinerea succesului moral şi material.

D. Preşedinte C-tin Hnidei şi harnicul casier, d. M. Rapaport au depus o vie activitate, tot timpul. Au fost secondaţi la bufet de către d-şoarele Fify Ornştein, Waldman, Schonfeld, Kopolovici şi Feldsohn. Asemenea d-nii Shutzman. Gluckman şi Apoteker.

Bazarul a fost frumos aranjat şi bine condus de către d-şoarele B. Braver, Pavlovici şi d-nii L. Schwartz şi Iosef Smilovici.

In asistenţa numeroasă remarcăm: Familiile Câmpeanu, Kopolovici, d-na şi d. Hnidei, d-na şi d. Barasch, d-na şi d. Marcu Solomon, d-na şi d. Max Melixon, d. şi d-na Carol Frenkel, d-na şi d. Paul Rosner, d-na şi d. Radu Constantinescu etc.

D-şoarele Klärchen Kaiserman, Paula Abramovici, Beatrice Moscovici, Lucia Sulimovici, Schmilovici, Zanft, Pavelescu, B. Wachman, Rosica Kohn, Fifi Ornştein, Blechman etc.

Domnii Freier, Braunştein, Schutzman, Mişcovici, Isac Sol, Herşcovici, Arghiropol, Grigoriu precum şi un numeros grup de ofiţeri din aviaţie.

S'a petrecut într'o plăcută atmosferă, până la orele 6, dimineaţa, după care publicul a plecat cu o frumoasă amintire.

*Asist.*

## Alegerea de senatori
### la Camera de Comerţ

Mâine are loc alegerea a doi reprezentanţi ai Camerei de Comerţ, şi Senat.

Pentru comerţ, candidează d-nii prof. J. Botez preşedintele Camerei de Comerţ, iar în ultimele zile s'a înscris şi d. dr. Curşnier din Chişinău.

La industrie, candidează d-nii Vihovici din Cernăuţi, care a mai candidat în trecutele alegeri, şi d. Lalu din Piatra N.

Se prevede o oare care luptă şi în aceste alegeri.

In vederea alegerei de mâine are loc în asta seară o consfătuire intimă a membrilor Camerei de Comerţ.

**Ziarul „Opinia" se găseşte până la ora 1 noaptea la Regia de sub Hotelul Traian**

## INFORMAŢII

x FURTURI.— D-na Maria Carp din Str. Vulpe a reclamat poliţiei că pe când privea atentă la vitrina librăriei „Socec", un pungaş de buzunare i a sustras din poşetă o sumă de bani.

— Basarabeanul V. Bucăţelu s'a plâns poliţiei că pe când trecea pe str. Gărei, a fost atacat de 2 necunoscuţi, care i au smuls prin grant suma de 3000 lei.

— Din trenul personal Paşcani Chişinău—s'a furat dintr'un compartiment de cl. III, o blană de lutru a unei d-ne din Chişinău, Lidia Grumeschy.

x Banchetul ce urma să aibă loc astă seara pentru noii parlamentari, s'a amânat din cauza plecărei d-lui ministru N. Costăchescu.

***x VIN IEFTIN ŞI BUN.*** — S'a deschis în localul *Cooperativei Corpului Didactic str. Păcurari 5* colţ cu Bulevardul Elisabeta, un local de desfacere a *vinurilor Th. şi D. Bădărău.* Vinurile consumate pe loc sau luate acasă în sticle înfundate sau varsate se detailează în conformitate cu tariful următor socotit la litru:

| | | |
|---|---|---|
| Tulburel | Lei | 16 |
| Alb Superior 1927 | | 20 |
| Negru Superior 1927 | | 24 |
| Viţă de Cotnari 1924 | | 40 |
| Riesling 1922 | | 80 |
| Viţă de Cotnari 1922 | | 100 |
| Bordeaux 1925 | | 100 |
| Tămâios 1921—1922 | | 150 |

In aceleaşi condiţii de preţ, continuă să fie desfăcute vinurile la *Consumul Pincu Kahane din Str. Cuza Vodă* (Palatul Braunstein).

x Cercul Cultural al Funcţionarilor de Librărie, organizează pe Duminică ora 3 jum. fix în sala Camerei de Comerţ a 17 Şezătoare Literară la care va conferenţia D-l Doctor B. Fischer, despre „prejudecatele raselor". Va urma lectură, muzică, declamaţii.

x Aseară a avut loc o întrunire la clubul central al organizaţiei naţional-ţărăniste. Au rostit cuvântări d-nii prof. dr. Raşcanu, Th. Jelea, Stein şi Spătaru.

x Azi dimineaţă s'a prezentat la redacţia un bătrân Zangroil Kupferşlag din Bricevo jud. Soroca, care ni s'a plâns că fiind în Briceni jud. Hotin, a fost arestat fără nici un motiv şi bătut atât de grav de şeful de post încât a rămas bolnav în urma loviturilor primite.

Atragem atenţia celor în drept asupra acestui caz.

x *Un furt* de oi a fost comis ieri în comuna Gropniţa jud. Iaşi.

Mai mulţi răufăcători au furat 44 oi dela stâna ciobanului Ion Manoliu.

Se fac cercetări.

**Veţi regreta** dacă, îmbolnăvindu-vă de tuse, anghină sau gripă, n'aţi luat pastilele Panflavin. Ele păzesc evident de bolile căilor respiratorii. De aceia fiţi prevăzători şi procuraţi-vă din timp dela farmacie sau drogherie pastilele acestea cu un gust plăcut. *De găsit la farmacii şi droguerii.*

x In urma cercetărilor făcute de jandarmi, în legătură cu furtul de cai dela Mironeasa-Iaşi, s'a stabilit că autorii acestui furt sunt indivizii N. Casvan şi Gh. Popescu, care actualmente sunt închişi la Galata pentru alte fapte.

x *Contra jocurilor de noroc.* D. Colonel Dumbravă prefectul poliţiei a primit mai multe denunţuri că la cafenelele din oraş jocurile pe bani continuă în fie care noapte şi foarte mulţi meseriaşi se nenorocesc.

Faţă de această situaţie d. prefect Dumbravă a delegat pe d. inspector de poliţie Eugen Closs să facă descinderi.

Un cafegiu a şi fost dat astăzi în judecată.

x ŞCOLARE.— S'a aprobat numirea d-lui Bucătariu, student, ca laborant la şcoala normală „Vasile Lupu".

— D-l Nistor Sihleanu de la gimnaziul din Ocniţa, a fost înlocuit cu d-l Guţu dela şcoala No. 11 din Huşi, primul căpătând un concediu nelimitat de boală.

— Dl. Leonte Dolchi, a fost pus în disponibilitate, şi înlocuit prin d. Paul Bacaloglu dela Liceul Tehnic la Liceul Xenopol din Soroca.

ECOURI

— Biletele vândute pentru reprezentaţia cinematografică dată în folosul şcoalei „Dr. Stern" cu data de 5 Decembrie, sunt valabile în zilele de Mercuri 19 şi Joi 20 Decembrie la Cinema Sidoli.

# ULTIMA ORA

## Guvernul își schimbă configurația

**Apropiată remaniere ministerială.— Suprimări de departamente**

**Bucureşti 18.—In cercurile politice începe a se vorbi despre o apropiată remaniere ministerială.**

**E vorba ca d. general Alevra, ministrul comunicaţiilor, să iasă din guvern. Dealtfel ministerul comunicaţiilor e vorba să se desfiinţeze, şi să rămâie numai un subsecretariat de stat al comunicaţiilor, care va fi condus de d. ing. Hoisescu, având şi atribuţiuni de director general c. f. r.**

**—Se mai dă că probabil trecerea d-lui Răducanu la lucrările publice. In ce privește ministerul muncii, el va suferi o radicală modificare. Unele direcţii vor fi trecute la ministerul sănătăţii, iar celelalte vor forma un subsecretariat de stat, care va fi condus de d. prof. N. Ghiulea.**

**In fine e vorba să se desfiinţeze şi ministerul cultelor şi artelor, înfiinţându-se în schimb un subsecretariat de stat al propagandei culturale.**

**Toate aceste schimbări urmează a se face după 1 Ianuar.**

## Incidentele electorale

### Un preot arestat

Bucureşti 18. — In incidentele electorale întâmplate ieri la Cocioc, s'a stabilit că preotul Scurtescu, membru în partidul liberal, a tras un foc de revolver şi a rănit pe G. Stoian. Preotul a fost arestat.

NUMEROŞI RANIŢI LA BUZEU

**Buzeu 18. — Incidentele electozale de ieri s'au întâmplat din cauză că d. dr. Angelescu na fost lăsat să intre în zona de votare.**

**In timpul încăerării au fost grav răniţi N. Popescu şi Sava Popescu, primarul comunei Stâlpu.**

**Alte treizeci persoane au fost rănite mai uşor.**

## Alegerile senatoriale

### la consiliile comunale şi judeţene

Bucureşti 18.— Alegerile de senator la consiliile comunale şi judeţene, au dat următorul rezultat :

| | | | |
|---|---|---|---|
| Guvernul | — | — | 48 mandate |
| Liberalii | — | — | 20 „ |
| Ungurii | — | — | 3 „ |

Printre liberalii aleşi sânt d-nii C. Argetoianu, Manolescu-Strunga, Al. Alimăneşteanu, V. P. Sassu, C. Neamţu, Tancred Constantinescu. De remarcat că d. Sassu s'a ales de două ori la Cameră şi de două ori la Senat.

*

Configuraţia Senatului este pînă acum următoarea :

158 naţional-ţărăniști; 27 liberali; 6 unguri; 3 germani; 1 averescan; 1 sionist.

Mai au loc mîine alegerile de senatori ai Universitaţilor, ai Camerelor de Comerţ şi de agricultură.

## Preşedinţia Camerei

*Bucureşti 18.— In cercurile politice se discută cine va fi preşedinte al Camerei. E vorba de d. G. G. Mironescu, actualul ministru de externe, sau de d. Ştefan Ciceo Pop. Hotărârea definitivă va fi luată în consiliul de miniştrii de Joi.*

## Starea regelui Angliei

Londra 18. — Starea regelui Angliei este mai bună, deşi forţele îi sînt slăbite.

La căpătîiul regelui veghează în permanenţă patru surori de caritate.

Ieri s'a întrunit consiliul de regenţă subt preşedinţia reginei. S'au rezolvit afacerile curente.

## Cazul ing. Damaschin

Bucureşti 18.—Se ştie că d. ing. Damaschin, fostul director al minelor, a fost trimis în faţa consiliului de disciplină pentru incapacitate, neglijenţă şi rea voinţă în servicii.

Aceasta în legătură cu panamaua petroliferă. Cazul va fi judecat de consiliul de disciplină în ziua de 6 Februar.

## Afacerea Goilav

Botoşani 18. — In afacerea asasinării lui Antonel Goilav, au fost citaţi la parchet numeroşi ofiţeri, avocaţi, doamne de elită şi elevi de liceu, care avuseseră legături cu defunctul.

## Şedinţa senatului universitar

### din Bucureşti

Bucureşti 18.—Senatul Universităţii din Bucureşti a ţinut aseară şedinţă. A fost exclus pe timp de un an studentul Petre Oprişanu, care s'a făcut vinovat de loviri. Studentul Barbu Săndulescu a fost amânat cu două sesiuni de examen pentru instigaţii antisemite.

Senatul a hotărât desfiinţarea catedrei de sociolologie comparată a civilizaţiilor. In fine senatul a declarat că nu recunoaşte cercul studenţesc din Bucureşti şi nici Uniunea studenţilor creştini.

## Comerţul de devize

Bucureşti 18.— Banca Naţională, de acord cu ministerul de finanţe, a dispus că băncile pot face comerţ de devize între ele, la cursul de 807 lei lira sterling.

## Marele Duce Nicolae

### grav bolnav

Paris 18.— Marele duce Nicolaie Nicolaevici s'a îmbolnăvit grav de pneumonie. Având în vedere vrâsta înaintată a marelui duce, viaţa lui este în primejdie.

## O dramă familiară

Belgrad 18.— O dramă familiară s'a întâmplat ieri. Frizerul Petar Costov era gelos pe soţia sa, care avea numeroşi amanţi.

Intr'un acces de furie, Costov şi-a ucis soţia cu 22 lovituri de cuţit; apoi şi-a tăiat grav cumnata şi la urmă şi-a înplânta cuţitul în piept, făcându-şi hara-kiri.

## Două contestaţii

### contra alegerilor de Cameră

Bucureşti 18.—La comisia centrală electorală s'au despus ieri două contestaţii.

Una a d-lor I. Gr. Perieţeanu şi Pompiliu Ioanițescu, prin care cer ca la masa electorală a guvernului să se adaoge şi voturile anulate. Dacă contestaţia se primeşte, guvernul mai câştigă două mandate de deputat : unul dela unguri şi unul dela liberali.

A doua contestaţie a fost făcută împotriva alegerii d-lui Goga la Ialomiţa, pe motiv că el a depus lista numai pe numele partidului poporului. Comisia centrală va decide astăzi.

## Războiul între Bolivia şi Paraguay

### Statele-Unite contra unei intervenţii a Ligii Naţiunilor

*New-York 18.—Trupele boliviene au ocupat fortul Coqueron şi înaintează spre Aquino..*

*Trupele paraguyeze au evacuat forturile Belois şi Reverata*

*La Asuncton, capitala republicii Paraguay, au avut loc manifestaţii populare în faţa palatului prezidenţial. Spiritele sînt foarte agitate şi cer război contra Boliviei.*

*Ministerul praguez la Washington a anunţat că Bolivia a început de fapt războiul.*

*In Paraguay s'au mobilizat 10 contingente.*

*Din Lapaz se anunţă că în luptele de ieri au căzut 120 morţi, din care 100 sînt paraguezi.*

La New-York domneşte îngrijorare. Republicile Chile, Peru şi Uruguay au declarat că vor rămâne neutre în caz de război.

*

Buenos-Ayres 18.— O divizie de cavalerie din Paraguay, după o luptă de opt ceasuri, a recucerit fortul Lopez.

Paris 18.— Cercurile Ligii Naţiunilor consideră situaţia ca foarte serioasă. Şir Drumond a plecat la Paris pentru a avea o întrevedere cu d. Briand.

*Se crede că consiliul Ligii Naţiunilor va fi convocat în sesiune extraordinară la Paris.*

Guvernul belgian a telegrafiat d-lui Briand că trupele paraguyeze sînt acele care au atacat forturile boliviene. Bolivia este dispusă a se supune dispoziţiilor Ligii Naţiunilor

**Dar d. Kellogg, ministrul de externe al Statelor Unite, se împotriveşte la o intervenţie europeană în afacerile americane.**

## Nimeni nu poate trece în Polonia

### la religia mozaică

Praga (Ceps).—Presa evreească din Polonia înregistrează următorul caz :

Un oarecare polonez de religie romano-catolică a cerut voevodatului Varşoviei permisiunea de a trece la religia mozaică.

Cererea lui a fost respinsă, şi când s'a adresat ministerului cultelor şi instrucţiunii publice, recursul său a fost deasemenea respins.

Respingerea e motivată prin faptul că până în prezent este ucazul ţarului din 17 Aprilie 1905, prin care se interzice creştinilor trecerea la o religie necreştină.

Un deputat din clubul parlamentar evreesc a făcut o interpelare în Sejm, insistând asupra prevederei Constituţiei, prin care se garantează libertatea religioasă tuturor locuitorilor „republicei poloneze şi se declară toate religiile ca având drepturi egale".

## O scurtă convorbire

### cu a treia premiată a concursului de frumuseţe

Am întâlnit-o astăzi la prânz pe d-ra *Aura Macri*, a treia frumuseţe a laşului, clasată la concursul care a avut loc Duminică la primărie ; venind dela şcoală cu geanta subţioară, şi cu năsucul îmbujorat de frig, apărând îndrăzneţ din blana călduroasă a mantoului...

— ...

— „Nici o clipă nu m'am gândit să particip la concursul de frumuseţe—ne spune premiata mezină, deschizând mari ochii căprui surâzători.

Dar aşa nepregătită cum eram în urma numeroaselor inzistenţe ale tuturor cunoscuţilor, am concurat şi eu în glumă"... D-ra Macri, juvenila „Miss Iaşi" e o gingaşă şatenă în vrîstă de 19 ani, dar până astăzi tenul ei alb şi fin, care concura cu zăpada proaspătă n'a cunoscut fardul.

La o ultimă întrebare pe care o puneam d-rei Aura Macri, asupra planurilor de viitor, frumoasa ieşancă, devenind pansivă, îşi îndreptă cu înţeles ochii spre geanta de subt braţ. S.

## Împrumutul

### Ministrul de finanţe pleacă la Paris

*Bucureşti 18.— O telegramă din Paris anunţă că d. Lugoşanu soseşte Vineri în Capitală.*

*E vorba ca d. Mihai Popovici, ministru de finanţe, să plece la Paris, cu delegaţia de a semna împrumutul. Interimatul ministerului de finanţe va fi ţinut de d. Virgil Madgearu.*

## Raporturile comerciale

### polono-romîne

Varşovia (Ceps).— De curând s'au pus la Varşovia bazele unei camere de comerţ polono - române. S'au efectuat până în prezent toate lucrările preparative în vederea organizării şi se crede chiar că noua Cameră îşi va începe activitatea la începutul anului viitor.

In cercurile economice polone se acordă o mare importanţă înfiinţării Camerei de Comerţ polono — române, de oare ce exportatorii polonezi şi în special producătorii textili au un mare interes pentru piaţa românească, în special prin apropierea ei şi transportul avantagios. Romînia la râdul ei găseşte în Polonia o bună desfacere pentru produsele economico-agricole.

x Se aduce la cunoştiinţă d-lor Medici, Chimişti şi Farmacişti şi Studenţi în Farmacie, Medicină şi Chimie că Mercuri 19 Decembrie a. c. ora 8,30 seara, se va rula în localul „Facultăţii de Medicină—„Sala de Curs", filmele : „Hipofizin" şi „Uzinele Bayer Meister Lucius".


DOCTORUL
**R. DAMSKER**
**str. Ghica Vodă No. 44 46**
MEDICINA INTERNA,
SIFILIS şi GENITOURINARE
tratează prin
**BĂI DE LUMINĂ şi DIATHERMIE**
*Bolile interne*, reumatismul, guta nevralgii, etc.
*Bolile urinare şi boli de femei*
Cons. 8—11 a. m. şi 3—7 p. m.

**Doctor H. SIRCHIS**
fost intern de spital
**Boli Interne şi Venerice**
tratează după ultimele metode ştiinţifice.
Consult. 8-10 a. m. şi 2-7 p. m.
**Iaşi, str. Cuza Vodă 9**
vis-a-vis de Prefectura Poliţiei
Pentru săraci gratis


## ORA 3

## Groaznic incendiu la Galaţi

Galaţi 18. — Azi dimineaţă un groaznic incendiu a izbucnit în strada Traian No. 235 din localitate, la locuinţa comerciantului Constantin Macri.

Focul a cuprins magaziile comerciantului şi cu o repeziciune uimitoare s'a întins la imobilul vecin, proprietatea Bondicescu. Au fost distruse în întregime mai multe prăvălii.

După nouă ore de muncă uriaşă, focul a putut fi localizat.

Pagubele se evaluiază la câteva milioane lei.

## Starea Regelui Angliei s'a agravat din nou

**Londra 18.—Buletinul medical publicat aseară arată că regele a petrecut o după amiază agitată. Progresele constatate recent, n'au mai continuat în ultimele ore spre seară.**

**Agenţia „Reuter" anunţă că în cursul zilei de eri suveranul bolnav a pierdut o parte din terenul câştigat în ultimile 36 ore.**

**Ameliorarea comunicată în buletinele medicale anterioare nu se dovedeşte o ameliorare temeinică.**

**Starea sănătăţii regelui este zilnic supusă variaţiilor. S'a aplicat din nou bolnavului tratamentul radioterapic. In cercurile curţii domneşte iarăşi mare îngrijorare.**

## Cum decurge conflictul Bolivia-Paraguai

*New York 18.—Trupele boliviene au înaintat mai departe pe teritoriul paraguez şi au ocupat o nouă serie de forturi. Detaşamentele de frontieră paragueze opun o dârză rezistenţă.*

*De cele mai multe ori însă, ele se retrag, în conformitate cu ordinele guvernului.*

*Conflictul dintre ambele ţări a ajuns într'o fază foarte acută. Posibilităţile de aplanare a incidentului pe cale paşnică par deţinitiv compromise. Totuşi o declaraţie formală de război încă nu s'a produs.*

*Conferinţa pan-americană desfăşoară o intensă activitate, pentru a reuşi o mediaţiune pacifică între Bolivia şi Paraguai.*

## D. Goga rămâne deputat

Bucureşti 18. — Am anunţat că împotriva alegerii d-lui Goga la Ialomiţa s'a introdus o contestaţie.

Astăzi această contestaţie a fost respinsă, D. Goga a rămas ales deputat de Ialomiţa. Toate voturile obţinute de d-sa vor fi înglobate la masa electorală a cartelului Averescu-Iorga.

Se anunţă însă că la Cameră se va introduce o nouă contestaţie în acelaş scop, cu prilejul discuţiei asupra validărilor.


**TUNGSRAM**

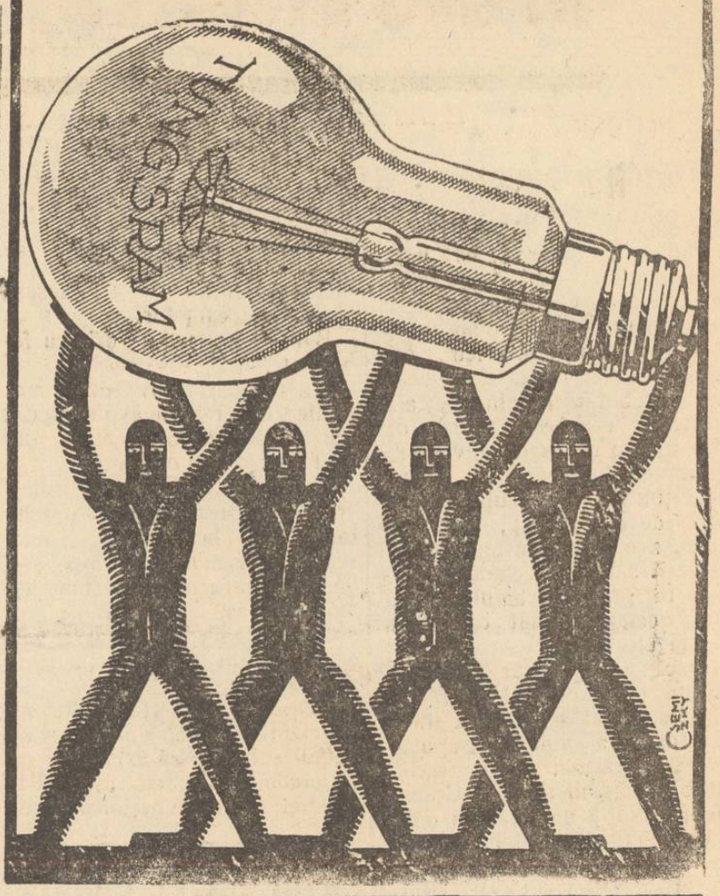



*Spectacole.* — Un succes strălucit a obţinut aseară noul film Rasputin la Sidoli. O montare superbă, un joc magistral, fapte şi destăinuri uimitoare dau o vrajă de nedescris acestei realizări. Rulează şi în astă-seară, Malikof şi Natalia Lisenko escelează în primele roluri.

— La Elisabeta rulează cu un deosebit succes Ana Karenina, monumentala dramă a lui Lew Tolstoi cu Greta Garbo şi John Gilbert. — Al 2-lea film : Cameriera dela Hotel Palace,— 7 acte de distins humor parizian. Un spectacol excepţional care va plăcea fiecăruia.

†

Adânc întristata familie a preotului *E. Vasiloschi* de la bis. Toma Cozma din Iaşi, aduce la cunoştinţa prietenilor încetarea din viaţă a scumpei lor

**RODICA**

care după o îndelungată şi grea suferinţă şi-a dat sufletul în mâinile Domnului Marţi 18 Decembrie dimineaţa, abia împlinind vârsta de 13 ani.

Inmormântarea se va face Joi 20 Dec. c., ora 1 jum. p. m., dela Biserica Toma Cozma la cimitirul Eternitatea.


IN TOATE COLŢURILE LUMEI
Răspândită.

## VIZA LIVRETELOR MILITARE

### IN ORAŞUL IAŞI

*Viza livretelor militare M. E. se va face anul acesta cu începere de la 1 Noembrie 1928 până la 31 Ianuarie 1929.*

La centrul de viză al oraşului Iaşi Cercul de Recrutare Iaşi, Cazarma Reg. 4 Vânători str. Sărăriei, trebuie să se prezinte negreşit pentru a face viza livretului militar M. E. toţi oamenii care domiciliază în oraşul Iaşi şi care fac parte din ctg. arătate mai jos :

| | | | |
|---|---|---|---|
| Contig. în zilele de : | | | Iuna Dec. 1928. |
| „ 1918 | „ | „ | „ 16,17 „ „ |
| „ 1919 | „ | „ | „ 18,19,20 „ „ |
| „ 1920 | „ | „ | „ 21,22,23 „ „ |
| „ 1921 | „ | „ | „ 3,4 5 Ian.1929 |
| „ 1922 | „ | „ | „ 9,10,11 „ „ |
| „ 1923 | „ | „ | „ 12,13,14„ „ |
| „ 1924 | „ | „ | „ 15,16,17„ „ |
| „ 1925 | „ | „ | „ 18,19,20„ „ |

Se interzice cu desăvârşire aplicarea oricărui viză de către orice altă autoritate şi personal de cât de autorităţile militare respective prin delegatul C. R. Iaşi.

Cei interesaţi şi vizaţi mai sus vor cerceta la Comisia poliţienească în raionul căruia locuesc, luând cunoştinţa din publicaţiile de viză ce s'a trimes acestora pentru afişare despre actele ce trebuesc prezentate delegatului Cercului care va face viza.

# Ştiri din ţară şi străinătate

ASPECTE

## Unde e amnistia?

(Continuarea din pag. I-a)

ru'ui; s'a afirmat că unele cercuri s'ar împotrivi acordării amnistiei: guvernul e stăpîn pe situ ţie şi poate impune punctul său de vedere oricui, mai ales că acest punct de vedere are aprobarea unanimă a alegătorilor cari i-au dat încrederea pentru opera de guvernare.

Amnistia generală nu trebue să întîrzie şi guvernul are datoria de a dezminţi, fără zăbavă, zvonurile lansate de adversarii săi că declaraţiile făcute în privinţa amnistiei nu erau decît făgăduieli de propagandă electorală.

Dacă într'adevăr guvernul voeşte ca începutul lucrărilor parlamentului ales prin libera exprimare a voinţei populare să fie considerat ca o serbătoare a naţiunii şi zilele Crăciunului să aibă anul acesta o dublă semnificaţie, trebue să acorde imediat amnistia generală, măsură de clemenţă şi de împăciuire socială.

Pentrucă altfel, avem dreptul să suspectăm orice intenţie a guvernului—şi ar fi păcat pentru dînsul şi pentru toate speranţele pe cari ni le-au făurit.—

G. SPINA

## LA VOT

(Continuarea din pag. I-a)

Preşedintele cu grefierul mai răsfoiesc câteva carnete şi în cele din urmă, dau de cartea de vot a alegătorului care era detaşată de la cotor.

— Iaca, ai noroc.

Numai după ce au fost cu toţii identificaţi preşedintele dă fiecărui alegător buletinul de vot şi pecetia.

In cabinele vechi votanţii trag uşile după ei.

Operaţia e scurtă, uşoară şi secretă. Mai grea e alegerea listei de votat pentru acei cari nu fac politică şi nu sunt înscriş în partide. Dar cetăţeanul s'a hotărât dinainte pe cine votează de data aceasta, aşa că, în cabină nu stă mult pe gânduri.

— Ai votat d-le Iftimescu?
— Votat.
— Cu cine?
— Cu cine-a dat Dumnezeu.
— Atunci, să fie cu noroc!
— Să fie! *Pr. N. H*

## Moartea avocatului Calognomu

Dorohoi 18. — Ieri noapte a încetat subit din viaţă în împrejurări înduioşătoare, Avocatul Gheorghe Calognomu din Dorohoi.

Numitul se reîntorcea din oraş spre casă la Şendriceni, vreo 3—4 klm. depărtare de oraş. Era seara târziu; drumul era greu, iar Calognomu mergea pe jos, cu o baterie electrică în mână. Probabil în drum i s'a făcut rău, şi a căzut jos în mijlocul şoselei, încetând din viaţă.

Dimineaţă cadavrul a fost descoperit, complectamente înghe ţat.

Din primele cercetări s'a stabilit că Calognomu suferea de cord.

El moare în vârstă de 64 ani.

Parchetul a autorizat înmormântarea.

JUSTUS

## Agitaţia de ieri pe piaţa ieşană

### Scadenţa poliţelor.—Situaţia comerţului.

Ziua de eri a fost o zi agitată pentru majoritatea comercianţilor, întrucât eri fusese scadenţa creanţelor.

Băncile au lucrat eri cu febrilitate.

S'a invederat, în cele mai multe cazuri bunăvoinţa din partea debitorilor, cât şi din partea creditorilor

Astfel Banca Dacia, a trimis eri spre protest poliţele neachitate—abea la orele 7 şi jum. seara. Iar Banca Moldova şi-a amînat pentru azi protestele, aşteptînd şi azi dimineaţă pe comercianţii care n'au putut găsi decît în ceasul din urmă banii necesari.

Deasemenea foarte mulţi comercianţi de vază—nemai avînd timpul suficient să achite la Banca creanţele lor, au aşteptat la portărei sosirea funcţionarului de la Bancă cu poliţele spre protest,—pentru a'şi retrage creanţa.

Eri s'au protestat circa 150 de poliţe.

Evident că numărul poliţelor neachitate va creşte pe ziua de azi, întrucât Banca Moldova după cum am spus mai sus, trimite abia azi la protest poliţele neachitate.

Şi celelalte Bănci au acordat păsuiri de o zi sau două, — la numeroşi creditori solvabili.

In general, s'a constatat că cea mai mare parte din comercianţii ieşeni sunt oameni serioşi, iar cinstea lor a rămas nedesmînţită. Cu eforturi mari, cu sacrifici încă necunoscute pînă acum, marea majoritate a comercianţilor a ţinut să păstreze neştirbita reputaţia bine stabilită a comerţului ieşan.

H.

## Cazul de la şcoala primară Socola

(Continuarea din pag. I-a)

*treg, a celor două comitete şcolare* şi a multor oameni de bună credinţă.

Odată cu ordinul prin care mi se ia direcţia şi jumătate din salarul meu modest de învăţător primesc următoarele rânduri din partea d-lui dr. P. Zosin, fost primar al laşului, rânduri cari au avut darul să mă smulgă din mocirla unor gânduri prea scobo râte:

Pe un bilet de vizită: „Doc«torul P. Zosin, văzînd cu sur«prindere, din ziare, că d-lui in«stitutor Kiriţescu i s'ar fi apli«cat pedeapsa opririi din salar şi «scoaterea din directoratul şcolii «sale, fiindcă a participat, aşa «cum a participat, la inaugura«rea localului, fără a prejudeca «asupra abaterilor şi călcărilor «de formă—şi legi, după cele ce «se spune, dată marea sa însu«fleţire şi focul sacru ce-l in«spiră, apreciază ceia ce i se «întâmplă ca o crestătură pe răbojul martirajului impus ori-că«rui suflet de meschinul prozaism «al vieţii, exprimîndu-i toată so«lidaritatea sufletească şi conso«lându-l întru întărirea avântului «său să persevereze fără clintire, «şi, când va socoti că are nevoe «de vreun sfat, îndemn sau spri«jin, mai ales moral, să-şi amin«tească şi de mine. Cordial «12 | XII 1928.

*Am spus acestea şi mi'am uşurat inima!*

GH. CHIRIŢESCU

## Rezultatul la Iaşi

### al alegerei de senator la colegii

Rezultatul alegerilor de senator al consiliilor comunale şi judeţene din judeţul Iaşi, este următorul:

Inscrişi 726. Votanţi 661 anulate 4. Au obţinut: Liberali 339, Naţional-Ţărăniştii 273 şi averescani 46.

A fost ales d. Eduard Lazarescu, candidatul liberal.

Aseară după despuerea scrutinului dela şcoala Gh. Asache, electorii liberali şi naţional-ţărănişti s'au încăerat în Piaţa Unirei.

Intervenind soldaţii din Reg. 13 Inf. ce umblau în patrulă, electorii care se băteau cu ciomegile, au putut fi despărţiţi.

## „OPINIA"

### literară şi artistică

(Continuarea din pag. I-a

încredinţezi vreodată femeia sau portmoneul".

Shaw nu mai poate da un răspuns serios!..

**Diferite ştiri**

— *In curând* apare elegantul album de desene „Feţe-feţe" al caricaturistului ieşan Sell.

— *Guvernul spaniol* a introdus cenzura tuturor pieselor de teatru, pentrucă în ultimul timp lucrările dramatice aveau subiect revoluţionar.

— *„Documentul autograf"* este ultima revistă modernă, care apare la Paris şi publică numai reproducerile fotografice ale manuscriselor.

— *De Crăciun* cel mai frumos cadou nu poate fi decât volumul „O toamnă la Paris" al lui Steuerman-Rodion.

**Durata vieţii**

— „Se spune că un bărbat căsătorit trăeşte mai mult decît unul necăsătorit".

— „Nu cred. Cel mult i se pare viaţa mai lungă".

**Bibliografie**

— *„Opoziţia"*, revistă de polemici politice, a apărut (No. 10) cu sumarul iscălit de cunoscuţii publicişti: Teodorescu-Branişte, G. Hârsu, P. Ciorăneanu, Manuel Menicovici, George Silviu, Ionescu-Quintus etc.

Un număr interesant şi plin de vervă polemistă.

—*„Umanitarismul"* No. 4, cu interesante articole de Henri Barbusse, Eugen Relgis, G. F. Nicolai, Condenhove-Kalergi, Enric Furtună, Madeleine Vernet, Ion Pas etc. Numeroase cronici şi informaţii.

Redacţia, str. C. A. Rosetti 7, Bucureşti.

## Divizia II-a cavalerie

### la concursul hippic din Varşovia

D-l G-ral Mircescu, fost Ministru de Război şi actual Inspector G-ral al Cavaleriei, însoţit de d-l G-ral Moruzzi Cd-tul Div. 3 Cav., d-l G-ral Ressel Cd-tul Div. 2 Cav. şi Lt.-Col Şendrea directorul de Călării la şcoala specială Cavalerie Sibiu I au examinat în ziua de 14 | XII, ofiţerii şi caii din Divizia 2 Cavalerie, propuşi a reprezinta România la concursul hippic internaţional dela Varşovia care va avea loc în primăvară.

Din această Divizie au fost aleşi, Locot. Adam, Locot. Pleşoianu şi Lt. Codreanu, care vor pleca în Ianuarie la şc. specială de cavalerie Sibiu, pentru a urma un antrenament special şi apoi împreună cu ofiţerii aleşi dela celelante 2 divizii, să fie trimişi în primăvară în Polonia.

De menţionat este faptul că d. G-ral Mircescu, a rămas pe deplin satisfăcut de modul cum s'au prezintat caii şi călăreţii din aceasta Divizie.

**LA CERNAUŢI** se găseşte zilnic ziarul „Opinia" la chioşcul din Piaţa Unirei (halta tramvaiului) precum şi la debitele principale din oraş.

## IN JURUL JEFUIREI BANCEI DE CREDIT ŞI INDUSTRIE

### MERSUL CERCETĂRILOR

D. comisar N. Dimitriu, şeful brigăzii de urmărire, a continuat ieri cercetările pentru descoperirea autorilor spargerei de la Banca de Credit şi Industrie.

Făcând o nouă constatare la locul unde s'a comis spargerea, poliţistul a găsit o daltă mare care a fost utilizată la găurirea plafonului. Cum asemenea unelte sunt întrebuinţate la aşezarea cauciucuri or de la automobile, investigaţiile s'au îndreptat şi asupra unor şoferi.

*

Continuând cercetările, şeful brigăzii de urmărire a interogat pe sergentul de poliţie din punctul piaţa nouă şi pe gardianul dela societatea „Paza". Aceştia însă n'au putut da nici o lămurire.

Deasemeni au fost eliberaţi şi cei 30 arestaţi cu prilejul raziei de ieri noaptea, care s'au dovedit că n'uu nici un amestec în lovitura de Vineri noaptea.

S'a cerut poliţiei Capitalei să răspundă telegrafic dacă cunoscutul spărgător Th. Popescu a petrecut noaptea de Vineri spre Sâmbătă în Bucureşti, deoarece este bănuit a fi participat la jefuirea Băncii de Credit şi Industrie.

Mai sunt bănuiţi şi câţiva vechi spărgători din alte oraşe, care urmează să fie cercetaţi de poliţiile respective. *Rep.*

## Isprăvile banditului Lucan

*Pătania unui cârciumar din Sasca*

Fălticeni 18.— Populaţia judeţului este îngrozită de isprăvile unui bandit C. Lucan, care şi-a făcut apariţia de câtva timp.

Banditul, însoţit de un lovarăş, întâlnind pe cârciumarul V. Popescu din Sasca care se afla la vânătoare în pădurea din jurul satului, a sărit asupra lui, reuşind să'l dezarmeze.

Apoi l-a adus în faţa cârciumei, poruncidu-i să—i dea 10 sticle de cognac, 20 pachete tutun şi 1 klg. zahăr.

Pentru a întimida pe cârciumar, banditul a aşezat la o distanţă de 150 metri o puşcă că va distruge cârciuma dacă vi da alarma.

De frică, cârciumarul i-a adus cele cerute. Banditul nu s'a mulţumit numai cu atât, ci i-a luat apoi caciulă şi brâul, ordonându-i în urmă să plece spre cârciumă fără a se mai uita înapoi.

In urmă banditul a dispărut fără urmă. Autorităţile fac cercetări.

## Constituirea la Iaşi a unei Societăţi de construcţii

Societatea *„Propăşirea Iaşilor" Secţia de Construcţii*, invită:

a. Toate Societăţile de construcţii, arhitecţii, antreprenorii, furnizorii şi toate persoanele competinte în materie de construcţie din oraşul Iaşi, a bine voi să ia parte, la întrunirea ce va avea loc la Redacţia Ziarului „Opinia" în ziua de 19 Decembrie 1928, ora 17,30, pentru a se studia şi cerceta modalităţile şi posibilităţile constituirei urgente a unei Societăţi anonime de construcţii la Iaşi, cari să trateze cu o casă de construcţii din străinătate.

b. Toţi cetăţenii doritori a'şi construi case, sunt rugaţi a depune adeziunele lor la Banca Uniunea Romînă, în mîinele d-lui Lazăr Marcu, unde vor primi toate explicaţiunele asupra datelor ce trebue să cuprindă adeziunele.

x *Bisericeşti*—Mitropolia Moldovei a acordat d-lui N. Gheorghiu, student ortodox la facultatea de Teologie catolică din Strasbourg, un ajutor de 30.000 lei pentru a şi putea termina studiile.

— D. V. Gorgos din comuna Cârligi-Neamţ a donat suma de 100.000 lei pentru restaurarea bisericei din acea parohie.

## INFORMAŢII

x **Contra sinuciderilor.** — Deoarece sinuciderile s'au înmulţit în mod înspăimântător în ultimul timp în ţara noastră, (ceace dovedeşte o stare de decadenţă morală a poporului, provenită mai totdeauna dincauza patimilor),—I P.S.S. Mitropolitul Pimen a hotărît de a nu mai acorda dispense pentru înmormântare cu preoţi şi cu onorurile bisericeşti, a sinucigaşilor

In aceiaşi hotărâre este prevăzut că se cuvine ca sinucigaşii să nu fie înmormântaţi în rândul creştinilor din cimitir ci ntr'o latură deosebită.

x Aseară a fost găsită pe str. Ion Creangă femeia Elena Chiruţă, în stare de ebrietate. Fiind dusă acasă, pe drum a încetat din viaţă.

x Autorităţile locale au fost înştiinţate că toate cercetările făcute în cursul celor trei săptămâni d la sălbateca asasinare a soţilor Solomon din Bivolari-laşi, n'au adus nici un rezultat, iar asasinii nu pot fi aflaţi.

x Eri a fost înaintat Administraţiei Financiare dosarul cercetărilor făcute de d. Controlor Popa, la percepţia din Glavăneşti-Iaşi.

Cu ocazia unei descinderi inopinate, agentul perceptor Ion Rotariu a fost dovedit cu o lipsă mare de bani.

Incepându-se cercetările, s'a stabilit că agentul s'a făcut vinovat de lipsă de bani, falş în acte publice şi fraude.

x Următoarele ziare noui au apărut în Moldova: „Vasluiul" la Vaslui şi „Straja" la Bârlad, ambele independente.

Dorim viaţă lungă noilor confraţi.

In ziua de 27 Decembrie ora 17 (5 d. a.) va avea loc în Saloanele „Sfatului Negustoresc" din strada Cuza Vodă **Pomul de Crăciun** urmat de dans organizat de *Societatea „Colonia Şcolară Spiru Haret"*.

Intrarea 40 lei de persoană.

x *O îndrăzneaţă evadare* s'a petrecut în localitate.

Pe când ţiganul Tincu Fănică, dezertor din reg. 39 infanterie, era transportat sub escortă, de la comenduirea pieţei spre Florești, arestatul profitând de un moment de neatenţie a santinelei, a evadat de sub escortă.

x Muncitorii ieşeni au comemorat ziua de 13 Decembrie printr'o şedinţă la sediul sindicatelor din str. Lt. Col. Langa.

x Un început de incendiu s'a declarat ieri la locuinţa d-lui Şae Hună din str. I. C. Brătianu.

Focul a fost localizat de pompieri.

x D. Neculai Arcesat din com Copou, luând o trăsură pentru a se duce acasă, birjarul Petrică Lepăcianu l-a dus în şoseaua Moara de Foc, încercând să-l jefuiască.

Intervenind sergentul de poliţie birjarul a fost dus la secţie.

x *Scrisoarea... unor hoţi*— Din partea hoţilor necunoscuţi, care au comis furtul îndrăzneţ la d. M. Isac Moscovici din localitate..... primim o carte postală cu stampila poştei din Bucureşti, în care spărgătorii ne anunţă că au furat poliţe în alb în valoare de un milion şi 250 mii lei, — poliţe ce le vor păstra până la timpul potrivit.

Am predat această cartă postală autorităţilor respective, ea putând fi un indiciu în mersul cercetărilor,... dacă bine'nţeles n'ar fi vorba de gluma unui anonim care vrea să se distreze.

x *Schimbări de trenuri.* Cu începere de ieri, următoarele trenuri de persoane şi-au modificat mersul, după cum urmează:

Trenul de pers. No. 546 va pleca din Botoşani la 14,39 şi va sosi la Vereşti la ora 15.58. Tr. mixt No. 5128 va pleca din Botoşani la ora 9.35 şi va sosi la Vereşti la ora 11.40.

Tr. mixt. no. 5134 va pleca din Dorohoi la ora 8.38 şi va sosi la Leorda la ora 9.43.

Tr. No. 5144 | 5147 va pleca din Leorda la ora 14.05 şi va sosi la Botoşani la ora 14.38.

x D-nii Av. Gheorghiade, prof. I. Petrovici şi av. Omer Popovici, au introdus recurs în contenciosul administrativ contra deciziei ministeriale prin care li s'au anulat vânzările de parcele în parcul Sălăricului.

x Conform dispoziţiei ministerului, toate şcolile primare şi secundare urmează a lua vacanţa de Crăciun Sîmbătă 2 Decembre.


**Montmartre**
**la Iaşi**
*în SALA ELYSÉE*
*unde va avea loc în ziua de 20 Decembrie*
**O CINĂ**
*dată de Societatea de Binefacere*
*MARIA A. CATARGI*
*Jazz-Bandul FUHRMANN*
*Serpentine, baloane, mingi, păpuşi, şansonete, dansuri moderne, premii dans, frumuseţe şi eleganţă Menu-ul copios:*
*PREŢUL BILETULUI 200 LEI IN CARE INTRĂ MASA şi INTRAREA*

x Doctorul **BRENER**, *specialist mamoş*, boli de femei, consultă dela 2 până la 6 p. m.

**Fotografii** de toate felurile, executate în mod artistic, puteţi obţine cu preţurile cele mai reduse la
*Institutul de Artă fotografică*
**FOTO „MIMOZA"**
MATEI SUCHĂR, — IAŞI
strada Elena Doamna 1 bis

Nu cumpăraţi
**BLĂNĂRII**
până nu veţi vizita marele depozit de la casa
**ALTER DAVID S-sor**
din str. Ştefan cel Mare 16 în magazinul
**„LA PRIMAVARA"**
*unde vă veţi convinge de superioritatea mărfurilor şi de marea reducere de preţuri.*

Feriţi-vă de imitaţiuni — Garantia absolută — Ambalajul original cutia roşie
P. P. P.

**S'A DESCHIS** expoziţia de
**Covoare Ardeleneşti**
Ţăsătoria Gorita Pria din Răşinari în localul florăriei «Gloria» *Str. Lăpuşneanu* alăturea de Berăria Elysée

**DOCTOR**
**OVIDIU CORDESCU**
**Boli şi operaţiuni de NAS, GÂT şi URECHI**
Consult. 3 jum. — 6 jum.
**Iaşi, str. Lăpuşneanu 27**

**Doctor A. Dascăl**
**BOLI DE COPII ŞI INTERNE VENERICE ŞI SIFILIS**
Tratamentul radical al Blenoragiei acute şi cronice; al sifilisului în toate perioadele boalei. **BĂI DE LUMINĂ. RAZE ULTRAVIOLETE** tratează: *copii* rachitici, anemici, limfatici, slabi, convalescenţe; *adulţi* reumatici, artritici, adenite, furunculoze, sciatica, afecţiunile pielei şi păr. — Consult. şi tratament 10—12 a. m. şi 2—8 seara.
IAŞI STR. CUZA-VODĂ 42 (casele Cristofor) vis-à-vis de Camera de Comerţ.


## Publicul, actorii şi interpretările lor

(Continuare din pag. I-a)

ele compromit verosimilitatea acţiunii, dau impresia falsului şi distrug astfel succesul spectacolului.

Actorii mari ne dau minunate mărturii în sprijinul afirmaţiilor noastre.

Moissi când a jucat în „Hoţi» rolul dublu al lui Franz şi Karl Mohr a fost absolut de nerecunoscut.

Deşi spectatorii aveau programul în faţă, n'au vrut totuş să creadă că ambii fraţi sânt unul şi acelaş Moissi.

Celebrul actor italian Novelli, într'o piesă fără importanţă, jucând rolul unui ofiţer, a fost atât de perfect, încât la un moment dat, când a strigat „drepţi" mai mulţi militari din sală s'au sculat şi au dus mîna la chipiu.

Pitoef a reuşit să scoată publicului strigăte de durere în „Henrik IV".

Bine'nţeles în urma acestei enumerări, raportată la teatrul local şi păstrînd toate proporţiile necesare, dacă nu putem pretinde actorilor noştri similare realizări, cel puţin le putem cere o interpretare veridică.

Şi în primul rînd, pentru a pregăti progresul Naţionalului ieşan pe care-l aşteptăm şi-l dorim cu toţii, se impune angajarea unui regisor şi o chibzuită primenire a ansamblului teatral.

Din dragostea nedesmînţită pentru Iaşi, în această privinţă, nu putem, nu vrem să desnădăjduim.

L. BERG

UNIVERSITATII -IAŞI-

JOI 20 DECEMBRIE 1928

ABONAMENTE
...00 pe un an
... „ 6 luni
300 ... „ 3 luni

# OPINIA

ZIAR POLITIC COTIDIAN

ANUNCIURI
se primesc la toate
Agenţiile de Publicitate
şi la
Administraţia ziarului
Iaşi—Str. Gh. Mârzescu 17

## Totuşi se fac experienţe nepermise cu copiii noştri

Primim :

La răspunsul dat prin „Opinia" de d-ra Ecaterina Ionescu, sunt de observat două chestiuni, cu totul separate între ele :

*Prima chestiune* : Dacă sângele ce s'a luat de la copil, înţepându-i cu acul, avea scopul facerei şi tipăririi unei lucrări pentru a dovedi, sau controla anumite lucruri, iar nu în scopul unui tratament preventiv oare care,—*incontestabil că este experienţă, şi deci absolut nepermisă.*

Asemeni experienţe se pot face numai când omul este adult şi consimte, la cerere, să i se facă o înţepătură, dar când e vorba de copil, aceasta nu o putem face sub nici un motiv fără consimţimântul părinţilor, ba chiar nici aceştia nu sunt în drept a supune la traumatisme fără scop terapeutic, pe copiii lor. Iar inspectoratul şcolar care a permis asemenea experienţe în şcoli, dând ordine oficiale în acest senz, poate fi urmărit în justiţie.

In străinătate, părinţii acestor copii cu siguranţă că ar fi dat în judecată şi pe experimentator, şi inspectoratul şcolar, ba şi ministerul sănătăţei.

Este oare permis cuiva, fie el şi Doctor, a profita de mintea şi neştiinţa micilor copii, pentru a-i supune la emoţii şi traumatisme—ori cât ar fi ele de neînsemnate şi inofensive, dar cari în ori ce caz influenţează sistemul lor nervos fragil, în diferite măsuri, iar une ori în aşa măsură, că copilul leşină, poate fi cuprins de accese epileptiforme, emisiuni involuntare de urină, cefalalgii, se îngălbineşte, tremură, plânge, etc. etc. ?

Sunt unii copii care rămân victime întreaga viaţă, din asemeni mici traumatisme presupuse inofensive.

*In a doua chestiune, a vaccinărilor*, dorim ca d. profesor Ciucă şi serviciul sanitar al acestui oraş, să ne răspundă :

Vaccinările preventive, actuale, pentru scarlatină, sunt incontestabil eficace ?

Sunt ele eficace ca şi vaccinările antivariolice, antidifterice, antirabice ?

Dacă da, nu avem nimic de zis, decât că, totuşi ele nu se pot practica în mod obligator şi fără consimţimântul prealabil al părinţilor, dacă e vorba de copii; şi consimţământul persoanei respective dacă e adult. De oare ce de multe ori asemeni vaccinări preventive făcute pe terenuri anumite, au stîrnit subit o scrofuloză generalizată, un nervosism şi debilitate evidentă, o nefrită, etc.

Ori, dacă asemeni accidente s'au întâmplat, însamnă că ele nu au fost prevăzute de medic, când ar fi trebuit să le evite, în care caz medicul este evident responsabil, dacă i-a lipsit consimţământul respectivului ; iar când asemeni vaccinări au fost ordonanţate, ministerul sănătăţei trebue să fie tras la răspundere

*Nici o vaccinare nu poate fi făcută, fără un consimţimânt prealabil.*

Dacă însă vaccinările antiscarlatinoase se fac numai în baza unor informaţiuni, ori comunicări, luate din diferite reviste şi rapoarte ştiinţifice, cu statistice, etc, ele încă nu pot fi impuse ca ceva indiscutabil, cum sunt bună oară vaccinările antivariolice, antirabice, antidifterice.

D-ra Ionescu recunoaşte că o elevă, de şi vaccinată cu Dick, totuşi a căpătat scarlatină, şi afirmă categoric şi cu absolută siguranţă că scarlatina s'a produs la acea elevă nu din cauza vaccinului, ci fiind că incubaţia boalei era în curs.

Mă rog, se cunoaşte pozitiv şi definitiv, agentul patogen—microbul—scarlatinei ?

Dacă se cunoaşte, în baza cărei observaţii pozitive s'a putut constata că eleva era în curs de incubaţie scarlatinoasă ?

Ori dacă lucrurile se cunosc atît de bine, dacă eleva era în curs de incubaţie scarlatinoasă, pentru ce s'a mai vaccinat ?

Dacă lucrurile nu se pot explica *cu certitudine—în asemenea aplicaţiuni forţate, ordonanţate, trebueşte incontestabil certitudine, şi certitudine permanentă*—de ce nu aş presupune, cum pare şi mai logic, că scarlatina la copii ce au fost înoculaţi cu vaccin preventiv antiscarlatinos şi s'au îmbolnăvit de scarlatină după cîte va zile de la inoculaţie, a fost tocmai din cauza acestor inoculaţii ? De ce să nu admit că dacă acei copii nu erau vaccinaţi, nu ar fi căpătat scarlatina ?

Cui revine dar responsabilitatea ?

Şi responsabilitatea există.

Dar dacă vaccinul nu este sigur şi va da rezultate negative ?

Mai suntem în drept a întreba autorităţile sanitare, care sunt ţinute a răspunde :

Anul trecut aţi vaccinat ca măsură de combatere a scarlatinei—deci în mod obligator—pe toţi elevii şcoalelor şi pe copiii din casele unde s'au produs cazuri de scarlatină, cu un alt vaccin antiscarlatinos, sau cu altă procedare ?

De sigur, dacă aţi impus acea vaccinare a fost pentru că era siguranţă neîndoelnică de eficacitatea ei

A fost în realitate aşa ?

Dacă a fost aşa, pentru ce nu continuaţi acel sistem şi încercaţi în prezent alt metod de vaccinare şi altă vaccinare ?

Nu însamnă oare aceasta că suntem în faza experimentărilor ?

*Dacă este aşa, trebue să se ştie categoric şi definitiv că experienţele se fac numai pe animale, nu şi pe oameni.* Şi numai când pe animale au dat rezultate, permanent şi definitiv eficace şi concludente, ele se încearcă la om.

Ministrul sănătăţei este dator deci a opri aceste experienţe şi încercări ; iar dacă el nu o face, Ministerului public îi revine sarcina să între în acţiune.

Nu se poate uita cîte victime au făcut vaccinările lui Koch, contra tuberculozei, pentru care la timp se făceau dări de samă, comunicări ştiinţifice şi statistice entuziaste.

Unde s'a ajuns ?

**Md.**

## Pomul de Crăciun

### al coloniei şcolare „Spiru Haret"

Colonia şcolară „Spiru Haret", urmându-şi mai departe admirabila sa operă de azistenţă, a organizat pentru sărbătorile Crăciunului, un tradiţional pom, în localul „Sfatului Negustoresc".

An cu an, lucrurile se repetă. Şi bucuria mare adusă copiilor bogaţi, de pomul plin cu jucării şi lumini multicolore, se răsfrânge indirect asupra copiilor sărmani, plăpânzi, bolnavi, pentru care sănătatea este suprema fericire, după care ei aleargă dornici şi nesăţioşi.

Iată de ce, comitetul de doamne, cari activează la colonia şcolară „Spiru Haret", în frunte cu d-na Maria N. Crupenschi, preşedintă, şi având ca membre pe d-nele col. Irimescu, Inculeţ, col. Naum, Cananău, col. K.mingh.r, etc. a înţeles să mărească fondurile destinate lumei celor mici şi suferinzi, organizând frumosul pom de Crăciun din ziua de 27 Decembrie 1928 (orele 5 d. a.), în saloanele „Sfatului Negustoresc".

Intrarea 40 lei de persoană.

Voi părinţi cu dare de mână şi care vă iubiţi copilaşii, voi micuţi camarazi ai atâtor sărmani prieteni, daţi cu dragoste, daţi cât mai mult, pentru pomul acesta.

Din fondurile strânse prin râvna voastră, vor putea la vară să fie trimişi nenumăraţi copii saraci, în coloniile de munte şi mare.

Daţi pentru „Pomul de Crăciun" organizat de colonia şcolară „Spiru Haret" şi rupeţi din sufletul vostru, odată cu bucuria mare şi frumoasă a sărbătorilor, o ofrandă îndestulătoare pentru lumea celor plăpânzi şi necăjiţi.

**In pag. III-a**
**Ultima Oră**

## Scriitori francezi intervin

### în favoarea lui Leon Daudet

Se cunoaşte cazul romancierului francez Leon Daudet. Indurerat de asasinarea misterioasă a fiului său, Daudet a adus acuzaţii unui şofer. Dar acuzaţia era neîntemeiată şi Daudet a fost condamnat la închisoare, pentru calomnie. Printr'un truc ingenios, Daudet a reuşit să evadeze şi s'a refugiat în Belgia, de unde nu se mai poate înapoia în patrie.

Incă de acum un an şi jumătate, scriitorii Paul Valery, Paul Bourget, contesa de Noailles, Robert de Flers, Henri Robert, H. Bernstein şi Antoine, au intervenit la preşedintele societătii scriitorilor francezi, rugându-l să obţină graţierea lui Daudet. Dar nu s'a obţinut nimic.

La această intervenţie s'au asociat zilele acestea şi scriitorii G. Duhamel, Roland Dorgeles, Daniel Halevy şi fraţii Tharaud.

Precum se vede, e un act de solidaritate profesională, fără nici un caracter politic.

ASPECTE

## Colegiile restrînse

Liberalii exultă de fericire : au „cucerit" douăzeci de locuri în Senat; după ce la colegiul universal pentru Senat n'au reuşit să ia nici un loc, este cel puţin îndrăzneaţă afirmaţia lor ca au repurtat o victorie electorală.

Nu trebue să uite nimeni că cei douăzeci de senatori liberali nu reprezintă decît pe un număr foarte restrâns de consilieri comunali cari la rândul lor au fost „aleşi" acum un an prin aceleaşi metode prin care s'a ales întreg parlamentul brătienist. Nu trebue să uite nimeni teroarea care s'a desfăşurat acum un an în toate comunele pentru a se asigura reuşita candidaţilor liberali pentru formarea consiliilor comunale.

In asemenea condiţiuni, cei douăzeci de senatori liberali strecuraţi Luni în parlament, sint expresia abuzului, a furtului de urne şi a falsificărilor cari au pătat dela început alegerile comunale ; şi s'ar fi impus mai multă pudoare din partea unor asemenea aleşi cari—toţi douăzeci la un loc—au adunat abia cîteva mii de voturi.

Dar cu acest prilej e necesar să se pună în discuţie reformarea legii electorale, cel puţin în ceeace priveşte compunerea Senatului ; sub votul universal, este inadmisibilă menţinerea colegiilor restrînse cari dau un număr de senatori aproape egal cu acei pe cari îi dă colegiul universal.

Nu are nici o raţiune menţinerea senatorilor consiliilor comunale şi judeţene, ai camerelor de comerţ, de agricultură şi muncă ; după cum, în definitiv, într'un regim democratic nu au ce căuta nici senatorii de drept. Dar partidul liberal

(Continuarea în pag. IV-a)

## NOUL PREŞEDINTE AL MEXICULUI A INTRAT IN FUNCŢIUNE

*D. Portes Gil*, noul preşedinte al Mexicului a intrat în funcţiune şi şi-a citit discursul de instalare în faţa înalţilor demnitari ai Statului.

## Actualităţi politice

### Validările.

*Guvernul doreşte ca validările noilor aleşi în parlament, să se facă în timpul cel mai scurt, pentruca să rămîe vremea necesară de a se vota bugetul. In acest scop, guvernul a făcut să apară în ziare înştiinţarea că se va invalida imediat alegerea asupra căreia opoziţia va ridica discuţii.*

*Având în vedere că deputaţii opozanţi s'au putut alege numai prin proporţională, se înţelege de la sine că, la alegeri parţiale, într'un judeţ sau altul, opoziţia şi-ar pierde mandatul. Şi guvernul socoteşte că—de teama acestei eventualităţi—opoziţia va renunţa la orice discuţie a validărilor.*

*Dar oficiosul liberal „Viitorul" anunţă că liberalii nu se sinchisesc de un mandat de deputat şi nu se lasă intimidaţi, ci vor deschide discuţia pentru a acuza guvernul de violenţe electorale.*

### Alt şah la Regenţă ?

*Se anunţase că Inalta Regenţă şi a suspendat audienţele până după sărbători.*

*Ziarul „Viitorul" al d'lui Vintilă Brătianu crede că ştirea e tendenţioasă, fiindcă :*

„tradiţia stabilită de Regii Români, e ca în timpul alegerilor şi după alegeri, Coroana să asculte nu numai informaţiunile guvernului, ci şi plîngerile partidelor din opoziţie".

*Iată un fel de dojană, la adresa Regenţei...*

### In chestia împrumutului

*D. general Averescu semnează în „Indreptarea" un articol în care afirmă că actualul guvern este... incapabil a înţelege situaţia financiară şi a încheia împrumutul extern ; şi că starea internă a ţării nu oferă bancherilor străini garanţii suficiente.*

*D. general e în plină campanie de opoziţie.*

*

*Se pune întrebarea dacă guvernul va putea echilibra realmente bugetul, acoperind deficitul de până acum.*

*Deficitul lăsat de liberali, a sporit cu peste un miliard lei în cursul lunii Noembre. Iar în Decembre va fi aceiaş situaţie.*

*Incepe a se vorbi de mărirea impozitelor.*

**X.**

## Din toată lumea

**Cînd plouă ! —** In Anglia de obiceiu în timpul iernei plouă în permanenţă. Oamenii nu pot ieşi din casă fără mantile impermeabile şi corteluri.

Poliţia din Londra a stabilit că în fiecare zi se pierd în oraş cel puţin 40 de umbrele. Şi bine'nţeles se găsesc... o sută de persoane care să le revendice.

*

**Cei mai frumoşi dinţi. —** La Buenos-Ayres (Argentina) a avut loc zilele trecute un concurs pentru alegerea celor mai frumoşi dinţi din oraş. Primul premiu l'a obţinut o negresă. Al doilea l-a recrutat un bărbat de... 61 ani; dar când i s'au controlat dinţii, s'a constatat că premiatul avea... dantura falşă !

*

**Linişte a nopţii. —** La Paris noaptea e un vacarm îngrozitor. Bande de chefii cîntă zgomotos, claxoanele automobilelor sună puternic, muzici ambulante parcurg străzile... De aceia bieţii locuitori din cartierele agitate, nu pot dormi toată noaptea. In consecinţă s'a înfiinţat la Paris o ligă cetăţenească pentru păstrarea liniştei în timpul nopţi. Probabil însă că membrii ligii vor mînca regulat bătaie de la toţi chefliii nocturni...

*

**Regele pălăriilor. —** Mister Joe Kalk din New York este supranumit regele pălăriilor. El este propagandistul unui mare atelier de confecţiuni, şi pentru a face reclamă casei pe care o reprezintă, poartă tot felul de pălării, de la ţilindrul solemn până la cascheta de copil. Mister Kalk poate schimba 20 până la 30 pălării pe zi.

E şi aceasta o ocupaţie pur americană !

*

**Un sat hoinar. —** Satul Hualma de pe ţărmul răsăritean al golfului persic, a început să se mişte din loc, călătorind încet şi înaintînd anual cu cîţiva centimetri în apă. Satul are tendinţa să se transforme într'o modestă insuliţă. S'a plictisit de atîta şedere pe uscat şi vrea şi el să facă o bae de mare !

FILE DE CARNET

## POLEMICI SAU INSULTE ?

Indiferent de calitatea polemicei şi polemiştilor, publicul totdeauna priveşte acest gen de bârfire, drept o notă distractivă şi interesantă a scrisului cotidian.

Gherea sublinia la începutul primului său volum de »Critice », faptul că, majoritatea polemicelor, oricât ar fi ele de pătimaşe, cuprind multe adevăruri crude şi foarte demne de reţinut. Nu voim aici să ne facem ecoul anumitor voci, sau să aducem pe tapet chestiuni de ordin personal, ci ne vom referi la o serie de fapte, cari merită atenţie.

Când în veacul al XVIII-lea clasicul Voltaire, parodia dialectica lui J. J. Rousseau el o făcea din pura dorinţă de stabilire a adevărului. Mai târziu, cearta a degenerat şi scrisorile publice ce şi le adresau, erau tot atâtea vârfuri de lănci otrăvite.

Veacul al XIX-lea a înregistrat polemişti şi mai acerbi. Gazetarii inspiraţi de şcoala romantică, nu mai cunoşteau limite... gând rei scrise.

Esseiştii francezi dintre anii 1820—1840, au mistificat mereu opinia publică, blamând cele mai ilustre personalităţi ale vremei, pe motive ridicole. Dar nici odată genul acesta n'a căzut în pornografie. In schimb, timpurile noastre au rezolvat şi această problemă. Pentru cetitorii cari urmăresc articolele

(Continuarea în pag. IV-a)

## „OPINIA" LITERARA ŞI ARTISTICA

### Rataţii.

Felul cum se practică amorul astăzi, a ajuns să ne ofere exemple ruşinoase de decadere omenească. Intâlnim acuma tineri complect rataţi, pentru care viaţa nu mai poate să dă nici un farmec, nici un scop. Ei au golit în intregime cupa tuturor senzaţiilor; orice volu ta e îi desgustă, orice plăcere îi lasă reci. Şi din nefericire numărul rataţilor sporeşte zilnic tot mai mult. Este aici dovada cea mai bună că întotdeauna viciile pot câştiga repede adepţi fanatici şi numeroşi.

**i. b.**

### FAPTE

**Când eşti prim-ministru...**

Intr'o revistă literară engleză, fostul prim ministru al Angliei Lloyd George, povesteşte această nostimă întamplare din viaţa sa :

„Eram preşedinte de consiliu şi mă aflam într'o inspecţie secretă. Călătoriam incognito cu automobilul şi, prinzându-mă noaptea în drum, am fost nevoit să bat la poarta unui han de sat.

— „Aveţi vreo odaie ? Eu sânt Lloyd George".

Hangiul mă privi prin fereastră şi-mi răspunse zâmbind :

— „Nu mai avem. D-ta eşti astăzi al treilea Lloyd George".

**Literatură cu gramofon.**

Pentru a intensifica propaganda culturală, ministerul instrucţiunii din Germania a im-

(Continuarea în pag. IV-a)

DISCUŢII ŞI PĂRERI

## IN CHESTIA MIŞCARII FEMINISTE

### SCRISOARE DESCHISĂ D-nei ELENA C. MEISSNER

*Stimată Doamnă,*

Cu plăcere şi vădit curioasă am răspuns la invitaţia ce mi-aţi trimis, rugându-mă să iau parte la şedinţa din 14 Decembrie, pentru a ne consfătui toate asistentele asupra diverselor chestiuni ce privesc emanciparea civilă şi politică a femeilor române. Cunoaştem de mult, că există o asociaţie feministă aici la Iaşi, sub distinsa d-stră preşedinţie. Dacă personal nu am venit să mă inscriu ca membră, nu era dezinteresarea, ci multiplele mele ocupaţiuni, care fac pe o intelectuală silită să îşi câştige existenţa, să nu ia parte la diversele frământări şi probleme sociale ce o ating, deşi am urmărit în de aproape, activitatea ce se destăşoară de semenele mele, spre a duce la bun sfârşit o luptă echitabilă şi justă.

Aţi avut o sală suficient de plină, care a răspuns la apelul d-stră şi nu mulţimea ci numărul mare de intelectuale, ar fi putut da valoare acestei consfătuiri ; totuşi, Stimată Doamnă, regret că această consfătuire, care ar fi putut fi foarte interesantă, prin aportul de idei ce fie care asistentă—l-ar fi putut aduce — s'a redus numai la o dare de seamă asupra mişcărei femeniste din timpurile cele mai vechi şi până azi.

Aţi vorbit lucruri importante, Stimată Doamnă, le-aţi expus cu farmecul şi distincţia ce vă caracterizează, dar—dacă darea d-stră de seamă, a fost mai mult o conferinţă populară, menită să instruească massele complect ignorante şi străine de chestia femenistă, cred că noi intelectualele, care de ani urmărim în de aproape mişcările din străinătate şi din ţara, cred că noi pentru alt scop am răspuns apelului d-stră.

Puţinul timp ce l-am răpit din orele noastre libere, am ţinut să vi-l consacrăm, *spunându-ne ce ne doară*, arătându-v, ce ar trebui să fie mişcarea femenistă în realitate, azi când femeia are datoria să muncească şi fetele cu greu se pot mărita.

Cunoaştem ce s'a făcut în străinătate şi la noi, dar poate membrele active ale femenistelor nu cunosc, ce au realizat feme-

(Continuarea în pag. IV-a)

# Direcţiunea UZINELOR „ODEON"

**International Talking Machine Co.**

Fabrici: PARIS, LONDRA, MILANO, NEW YORK, BERLIN, VIENA, BARCELONA, BUENOS-AIRES şi VARŞOVIA

anunţă sosirea unui mare transport de

# PLACI „ODEON"

Noile înregistrări imprimate prin procedeu electric, cântate de cei mai reputaţi artişti români:

**JEAN ATANASIU**
**ARNOLDO GEORGEWSKY**
**AL. LUPESCU**
**D. ONOFREI** — de la Opera Română din Bucureşti

**CONSTANTIN CZENZOV** — Cântăreţul Tristeţii

**C. TANASE**
**VIOLETA IONESCU**
**ALFRED PAGONI**
**D'AYOL** — de la Teatrul Cărăbuş

**Margareta şi Const. Rădulescu** — Regele Romanţei în noile sale succese
cei mai buni armonişti
**Bugeanu**, Armonist — bine cunoscutul cupletist
**Quartetul „Regina Maria"**

ORCHESTRE NAŢIONALE:
**Grigoraş Dinicu, Jean Marcu, Petrică Salomeea**
**Corul „Melodia"** sub conducerea maestrului Şeinescu
**Corul Cazacilor** sub conducerea Serşunov
**Corul Hazomir** etc.

Cereţi tutulor depozitarilor noştri din ţară

**Reprezentanţa Generală şi Depozitul pentru România a**

## UZINELOR „ODEON", Calea Victoriei No. 79

Sucursale: *Bulevardul Elisabeta No.* 1, (sub Hotel Boulevard) şi *Strada Bărăţiei No. 52*

**De vânzare în Iaşi la Magazinul DOINA str. Cuza Vodă 83**



## Incendiile se ţin lanţ!
## Gospodăria voastră e în primejdie!
## Intr'o singură noapte puteţi sărăcii!
## Nu vă lăsaţi avutul în voia soartei!

**Asiguraţi-vă cu încredere la**

## „Asigurarea Românească"

**Capital şi rezerve Lei 115.382.593**

**IAŞI, STR. LAPUŞNEANU 40, tel. 192**

**acordăm mari rabaturi la prime şi vă acordăm înlesniri de plată.**



# CURA cea mai raţională cu unt de peşte

**pentru copii şi adulţi e numai aceea cu**

*Unt de Peşte Iodoferat simplu WERNER*

Tonic depurativ, nutritiv recomandat contra anemiei, scrofulosei, gutei, reumatism etc.

*Unt de Peşte Iodoferat cu fosfor WERNER*

Special contra rachitismului, limfatismului şi reconfortant pentru copii şi adulţi slăbiţi de munca intelectuală

**Unt de Peşte Iodoferat cu mercur WERNER**

Tonic depurativ şi curativ p. reconvalescenţi sifilitici

Depozit principal:

**FARMACIA CONST. I. WERNER, Iaşi**

Aprobate de Consiliul Sanitar superior şi premiate



## La Consumul Pincu Kahane
Strada Cuza Vodă (Palatul Braunştein)

# Vinuri Th. şi D. Bădăreu

## La Cooperativa Corpului Didactic
Strada Păcurari 5 (colţ cu Bul-ul Elisabeta)



Vizitaţi

**RAIONUL SPECIAL de IMBRACAMINTE**

**al Magazinului Universal „RATA"**

**Iaşi, str. Gh. Mârzescu No. 34 Iaşi**

Care în vederea sezonului de toamnă şi iarnă este bine asortat cu tot felul de noutăţi în:

HAINE GATA pentru barbaţi, băeţi şi copii

PARDESEURI, SCURTE cu şi fără blană, MACFERLANE, IMPERMIABILE, ŞTOFĂ CU METRU, MANTILE PENTRU DAME, (de Velour şi *blană*, etc. etc.

ATELIER SPECIAL PENTRU COMANDA

*Preţuri convenabile, plata în rate lunare* **fără dobândă**


BANCA COOPERATIVA
*de Credit Mărunt şi Economie*
Societate Anonimă
IAŞI, strada Palat No. 2

CONVOCARE

Asociaţii, Băncei Cooperative de Credit Mărunt şi Economie din Iaşi sunt convocaţi la Adunare Generală ordinară în continuarea adunărei generale din 22 Aprilie 1928 pentru ziua de *Duminică 30 Decembrie 1928 ora 9 a. m.* în sala „Ghitzer" cu ordinea zilei fiind:

1) Alegerea cenzorilor şi a cenzorilor supleanţi.

2) Ratificarea cooptărilor făcute de Consiliul de Administraţie.

Neintrunindu-se numărul suficient de asociaţi, adunarea se va ţinea fără altă convocare, în acelaş local pentru *Duminică 6 Ianuarie 1928 ora 9 a. m.* când se va ţine cu orice număr de asociaţi prezenţi.

In conformitate cu art. 43 al. b. din statutele noastre, Asociaţii cari voiesc a lua parte la adunarea generală trebuesc să prezinte cu cel puţin 5 zile înainte de termenul fixat pentru Adunarea Cenerală, cărţile de asociat la sediul societăţii, spre a primi cărţile nominale de legitimaţie.

Asociaţii cari voiesc să candideze pentru locul de cenzori sau cenzori-supleanţi, vor face cunoscut aceasta în timp util în scris Consiliului de Administraţie.

Votarea va avea loc dela ora 9 a. m. până la ora 18.

Asociaţi vor trebui să prezinte la intrarea în localul adunării cartea nominală de legitimaţie liberată dela Bancă.

*Consiliul de Administraţie*


## Dr. G. Sava-Goiu

s'a mutat în str. Vasile Conta No. 26 (din str. Lăpuşneanu),
Consultaţii pentru
**BOALE DE OCHI**
2-4 p. m., în zilele de lucru.



DE INCHIRIAT şi predabil imediat un magazin şi două camere mari de locuit în str. Lăpuşneanu, a se adresa în strada Ştefan cel Mare No. 23.



STUDENTA prepară avantajos elevi, eleve, curs liceal. A se adresa la ziar sub Y.



DE INCHIRIAT două camere mobilate cu intrări separate în str. Lăpuşneanu No. 35 în curte los la Elisée.


## „CLUBUL EVREESC"
### DIN IAŞI

Se ştie că, la întrunirea ce a avut loc Duminică, în sala organizaţiei sioniste, s'au pus bazele unui „club evreesc", similar cu cel din Cernăuţi, în fruntea căruia se găseşte d. dr. Ebner, a cărui sosire în localitate e întârziată numai cu câte-va zile.

*

Din programul acestui club, extragem câteva puncte esenţiale.

„Clubul evreesc va căuta în prima linie să cultive amiciţia cu majoritatea populaţiei româneşti şi să conlucreze cu poporul şi cu reprezentanţii celorlalt minorităţi la propăşirea patriei.

„Clubul evreesc va veghea la respectarea drepturilor evreilor, ca o meni şi ca cetăţeni, — va duce lupta contra antisemismului, sub orice formă s'ar prezinta, când fruntaşii din Cernăuţi vor veni în localitate, se vor afla amănunte mai complecte.

Dan.

## Un tânăr ieşan
### acuzat de jefuirea unei artiste de varieteu

Artista dela varieteul „Regal" Ana Meister, a reclamat azi poliţiei locale că a fost victima unui furt îndrăzneţ.

Hoţul este un tânăr de bună condiţie socială din Iaşi.

El venise în vizita la prietena lui care stă la hotelul Rusia, şi la plecare avusese grija să-şi facă singur cadou o poşetă de argint, proprietatea artistei.

In geantă, pe lângă câteva bijuterii, se aflau şi toate actele de identitate ale artistei.

Victima a arătat poliţiei şi numele prietenului.

S'a deschis o ancheta.


## Doctor H. SIRCHIS
fost intern de spital
**Boli Interne şi Venerice**
tratează după ultimele metode ştiinţifice.
Consult. 8-10 a. m. şi 2-7 p. m.
**Iaşi, str. Cuza Vodă 9**
vis-a-vis de Prefectura Poliţiei
Pentru săraci gratis



**LA CERNAUŢI** se găseşte zilnic ziarul „Opiniа" la chioşcul din Piaţa Unirei (halta tramvaiului) precum şi la debitele principale din oraş.


## Escrocherie unei noi societăţi de asigurare
### Reclamaţiuni contra soc. „Norocul" din Cernăuţi

Parchetul de Iaşi a primit două reclamaţiuni contra nouiei societăţi de asigurare „Norocul" din Cernăuţi, care dealtfel a mai comis o serie de escrocherii în oraşul de reşedinţă.

D-nele Beti Cofler din str. Gălăţanu 2 şi Ester Herşcu din Mahalaua Broscăriei au introdus câte o reclamaţie, arătând că asigurându-se la numita societate, au achitat regulat toate ratele. La urmă trebuiau să primească fiecare câte 20.000 lei, însă „Norocul" nu s'a grăbit să dea noroc şi celor două asigurate.

Acestea au sesizat direcţiunea societăţii şi după câteva zile au primit câte o scrisoare prin care li se propune să primească fiecare numai câte jumătate din suma asigurată.

Parchetul primind reclamaţiile, a interogat pe cele două asigurate, înaintând apoi afacerea brigăzii pentru interogarea şi a altor persoane.

*

D. comisar N. Dimitriu, şeful brigăzii, a delegat pe subcomisarul Epure să completeze cercetările.

Astăzi dimineaţă s'au luat declaraţii şi altor asiguraţi, după care dosarul a fost retrimis Parchetului împreună cu scrisoarea „Norocului" prin care propunerea asiguraţilor să primească jumătate din sumele cuvenite. Aceasta a fost cerută de Parchet pentrucă se dovedesc operaţiile suspecte ale societăţii cernăuţene.

REP.

## I.P.S.S. MITROPOLITUL PIMEN
### ŞI ANTISEMITISMUL

Mitropolia Moldovei a primit o adresă din partea Sinodului prin care se arată că, în ultimul timp agitatorii antisemiţi au început o activitate febrilă, şi că printre aceştia ar fi numeroşi funcţionari ai statului şi chiar preoţi. Cum aceste agitaţiuni sunt păgubitoare nu numai prestigiului Statului şi liniştei ţării, dar chiar şi demnităţei preoţeşti, Sinodul cere a se lua măsuri ca preoţii să se abţină de a orice agitaţiuni antisemite.

I. P. S. S. Mitropolitul Pimen a trimis tuturor protoereilor o circulară prin care atrage atenţiunea preoţilor că în interesul misiunei lor, să nu participe la agitaţiuni şi la propaganda politică de partid, chemarea lor de căpitenie fiind de a propovedui dragostea şi înfrăţirea între o meni.

Inaltul Chiriarh al Moldovei a dispus ca aceste dispoziţiuni să fie aduse la cunoştinţa preoţilor, cari sunt obligaţi de a le îndeplini şi a fi împăciuitori ai poporului, iar nu agitatori de lupte politice de partid.

## Lovit de tren

Astă noapte, o maşină care manevra în apropiere de staţia Dolhasca, a lovit pe săteanul Filip Neculai, care mergea neatent lângă linie. El a fost rădicat imediat de mecanicul maşinei, şi transportat în staţia Dolhasca, de unde a fost dus la spitalul din Paşcani. Starea săteanului e gravă.

## Neregulile dela „întreţinerea" c.f.r.

Am relatat la timp despre neregulile dela serviciul de întreţinere al ceferăului din localitate. S'au sustras numeroase bilete de „trecere la raport" — care erau vândute apoi lucrătorilor din mahalale.

Aceştia se foloseau de biletele sustrase, pentru a pleca din gara Iaşi până la staţiile din jurul Iaşului şi retur.

Cum „biletele de trecere la raport" nu se eliberează decât lucrătorilor ceferişti care trebuesă se prezinte la depou sau ateliere, găsirea acestor bilete în mâna unor străini de cefer u, a provocat o anchetă.

Azi, Cab. 1 Instrucţie va continua ancheta începută de autorităţile ceferiste.

## Din Paşcani

Paşcani.—*Pom de Crăciun.*— La gimnaziul local va avea loc serbarea pomului de Crăciun. Domnişoara Elena Ghimici, profesoară de română, a aranjat în aşa fel lucrurile că se aşteaptă un frumos succes moral. In numele părinţilor elevilor din acest gimnaziu, mulţumim sus numitei profesoare pentru aportul în învăţământ ce dă sa îl aduce în această direcţie; şi ca sfârşit de trimestru elevii gimnaziului care aproape toţi au ajuns la un rezultat frumos, mulţumesc cu toţi profesoarei lor.

*Ziaristice.* — Un comitet compus din d-nii Vasile Cristea, Izu Segal şi I. Handelman, ziarist a luat iniţiativa de a scoate o gazetă locală. Urăm viaţă lungă noiei gazete.

*Spectacole.* — La cinematograful „Stern", din localitate rulează în cursul acestei săptămâni frumosul film „Monumentul Indian",

*Hand.*

## Din Podul-Iloaie

Podul-Iloaie.— *Alegerile Comunale.*— Prefectura de judeţ înştiinţează alegătorii din comuna Podul-Iloaie că alegerile comunale locale vor avea loc în ziua de Duminică 13 Ianuarie 1929.

*Se vor alege 9 consilieri şi 3 supleanţi.*

*Balul Comunităţii.*— Pe la sfârşitul lunei Ianuarie va avea loc în sala şcoalei Isr. Rom. din localitate balul anual al comunităţi evreeşti, în folosul şcoalei Israelitei.

*Dela Meseriaşi*—Biroul electoral al meseriaşilor întrunindu-se, a hotărât alegerea prin vot secret a unei noi comunităţi, care alegere va avea loc în ziua de 6 Ianuarie 1929 (Bobotează).

ORN.

## INFORMAŢII

x Un furt a fost comis aseară la locuitorul M. Petrunev din com. Uricani—Iaşi, de unde răufăcătorii au luat mai multe obiecte casnice.

De asemenea a mai fost prădat şi gospodarul V. Tănase din com. Rediul lui Tatar-Iaşi.

x Joi 20 Decembrie va avea loc la Atheneul Popular Tătăraşi, o singură reprezentaţie cu piesa „Patima Roşie", comedie tragică în 3 acte de Mihail Sorbul. In primele roluri D-rele Cseoia Dimitriu, Sylvia Botez şi D-nii Ç. Sava, Victor Handoca şi N. Stoicescu.

x ARTISTICE. — Duminică 16 crt. a avut loc vernisajul a două expoziţii în localitate. Prima a d-lui Erco în sala Lupu Nuţă, din strada Lăpuşneanu, şi a doua în sala florăriei Gabroveschi a d-lui A. Panciu din aceiaşi stradă.

x Comitetul Uniunei Ofiţerilor de Rezervă Secţia Iaşi, se întruneşte astăzi Mercuri ora 6.30 seara, la serviciul Parcelelor Primariei.


**Există multe contrafaceri** ale tabletelor originale de Aspirină. Fiţi dar atenţi: numai în ambalajul original „Bayer" (a 6 sau 20 tablete) găsiţi remitele tablete de Aspirină.


x Luni s'a inaugurat depozitul de vinuri, al d-lor Th. şi Dan Bădărău, din colţul stradei Păcurari, în faţa farmaciei Căpăţână.

O lume de elită a gustat cu deliciu din vinurile naturale.

x Astă seară are loc la „Liceul Internat" o frumoasă şezătoare, organizată de elevii clasei VI a ai acestui liceu.

x Cercul cultural „Avodah" anunţă ceaiul literar urmat de dans pentru ziua de 25 Decemb. (prima zi de Crăciun) ora 4 p. m. în saloanele organ. sioniste str. Palat 2.

x Din eroare am omis, să arătăm că, la serbătorirea d-lui Moritz Wachtel, la spitalul israelit, a vorbit frumos şi drăgălaşa d-ră Rea Sandberg, în numele elevelor şcoalei Steaua.


# Montmartre
**la Iaşi**
*în SALA ELYSÉE*
*unde va avea loc în ziua de 20 Decembrie*
## O CINĂ
*dată de Societatea de Binefacere*
*MARIA A. CATARGI*
*Jazz-Bandul FUHRMANN*
*Serpentine, baloane, mingi, păpuşi, şansonete, dansuri moderne, premii dans, frumuseţe şi eleganţă. Menu-ul copios:*
*PREŢUL BILETULUI 200 LEI IN CARE INTRĂ MASA şi INTRAREA*



WIMPASSING V.C.F.

**WIMPASSING** — *Galoşi şi Şoşoni te fereşte De ploaie, nori şi când viscoleşte!*

# ULTIMA ORA

## O agenție telegrafică clandestină

**transmite ştiri tendenţioase în străinătate**

**Bucureşti 19.—Guvernul a primit ştiri din străinătate că există în Bucureşti o agenţie telegrafică clandestină numită „Rom-press“ şi care transmite peste graniţă ştiri neadevărate, cu scopul de a discredita ţara.**

**Astfel în ultimul timp s'a transmis ştirea prăbuşirii acţiunilor Băncii Naţionale, situaţia disperată a tezaurului, asasinate în massă în Moldova, tulburări comuniste în Transilvania şi Basarabia, etc...**

**S'au ordonat serioase cercetări pentru descoperirea răuvoitorilor, care compromit ţara prin ştiri mincinoase prin firma „Rompress“.**

## Un nou proces Grozăvescu

**Cunoscuta crimă din Viena jucată pe o scenă teatrală**

Viena 19.— D-na Nelly Grozăvescu, asasina celebrului tenor romîn, a intentat proces cunoscutului director de teatru Iosef Iarno, pentru faptul că a reprezintat o piesă intitulată „Să ucidem?“, zugrăvind fidel întreaga tragedie conjugală a soţilor Grozăvescu.

Reclamanta cere importante despăgubiri şi scoaterea piesei de pe afiş. Dar directorul de teatru se apără, susţinînd că o piesă poate copia un fapt din viaţă cu singura condiţie c a să schimbe numele eroilor.

Tribunalul a dat dreptate d-nei Grozăvescu, de oarece asemănarea dintre piesă şi viaţa ei e prea puternică şi transparentă. Directorul Iarno a făcut apel.

Gazul acesta a provocat senzaţie în toate cercurile, reînviind drama familiară a soţilor Grozăvescu.

## Mare incendiu la Berlin

**2 morţi şi 35 răniţi**

*Berlin 19 — Un groaznic incendiu s'a declarat la o casă cu trei etaje şi a distrus fabrica Besser, pentru aparate de radiofonie, precum şi un depozit de ziare. O cantitate de celuloid a făcut explozie. Cu mare greutate au putut fi salvaţi lucrătorii cu ajutorul reţelelor. Sărind dela etaj au murit doi lucrători şi au fost grav răniţi 35.*

*E cel mai mare incendiu care s'a produs la Berlin în ultimii zece ani.*

## Misiunea d-lui Cicerin

*Berlin 19. — D. Cicerin, ministrul de externe al Rusiei, care se află de mult timp în Germania pentru căutarea sănătăţii, va sosi în curând la Berlin, unde va rămâne opt zile. Apoi d. Cicerin va face o vizită la Varşovia.*

## Spre aplanarea conflictului

**dintre Bolivia şi Paraguai**

New-York 15.— Se pare că în ultimul moment va fi împiedicat războiul dintre Bolivia şi Paraguay.

Guvernul paraguez a anunţat conferinţa pan-americană că primeşte arbitrajul propus.

Guvernul bolivian a dat ordin trupelor să înceteze înaintarea şi să se menţină în defensivă.

Statele din America de Sud au anunţat că vor boicota Bolivia şi Paraguay, dacă vor face război.

*

**Paris 19.— Miniştrii Boliviei şi Paraguayului la Paris au dat d-lui Briand asigurări pacifice.**

## Preşedinţii

**corpurilor legiuitoare**

Bucureşti 19.— Este probabil că tot d. G. G. Mironescu va fi ales preşedinte al Camerei, iar d. Ştefan Ciceo Pop, preşedinte al senatului.

D. Pompiliu Ioanitescu este desemnat ca vice-preşedinte al Camerei.

## Sondă incendiată

Ploeşti 19.— La Buşteni a fost complect distrusă de foc sonda No. 13 a societăţii „Creditul minier“. Focul a provenit dela o scânteie. Pagubele se urcă la un milion şi jum. lei. Cu prilejul operaţiilor de localizare, un maistru sondor a fost grav rănit.

## Agrarienii bulgari

**felicită guvernul român**

Bucureşti 19.—Delegaţii partidului agrarian bulgar au vizitat ieri pe d. Mihalache la ministerul domeniilor şi l-au felicitat pentru venirea la putere a partidului naţional-ţărănesc.

Delegaţii bulgari vor face o vizită şi d-lui Iuliu Maniu, care este aşteptat să sosească astăzi în Capitală.

## Alegerea de senatori

**la Universitate, la Camera de Comerţ şi Agricultură**

Astăzi au loc alegerile de senator la colegiile Camerelor de Comerţ şi Industrie, Camerelor Agricole şi Universităţilor.

**La Camera de Comerţ** candidează d-nii I. Botez şi dr. Curşnier, **la Camera de Industrie** d-nii Vihovici şi Lalu. **La Camera Agricolă** d. Ştefan Borş s'a retras în favoarea d-lui Ion Larionescu din Cernăuţi. Candidează deasemeni şi prof. Agricola Cardaş.

*

Votarea a început la orele 8 dimineaţă.

*La secţia comercială* biroul este prezidat de d. judecător Scheleti, azistat de d-nii C. Moţăt, directorul Băncii Românesti din Chişinău şi Al. Einhorn, director la Banca Moldova.

Din 200 alegători, ai Camerelor de Comerţ din Bălţi, Tighina, Chişinău, Roman, Neamţ, Vaslui, Bacău, Huşi, Cernăuţi şi Botoşani, au votat până la prânz 125.

*La secţia industrială* biroul este prezidat de d. judecător Spiridoneanu, azistat de d-nii deputat Gică Măcărescu şi Berman, din partea d-lui Lalu şi Nathan Gheler şi Weissman din partea d-lui Iosif Vihovici.

Din 90 alegători, până la orele 12 când votarea a fost suspendată, au votat 67.

*La secţia Camerilor de Agricultură*, unde biroul este prezidat de d. judecător Râşcanu, din 350 alegători, au vot până la prânz mai mult de jumătate.

*

In cursul dimineţii au fost pe la secţiile de votare d-nii George Brătianu, Mircea Badareu, C. Toma, Ed. Lăzărescu, care deşi nu-s alegători, s'au interesat de situaţia candidaţilor liberali.

D. C. Cerkez, alegător la secţia industrială, a fost primit cu alai... deoarece... nu candidează.

Pentru d. Ioan Botez au făcut propaganda d-nii George Brătianu, şeful liberalilor ieşeni şi Mihai Ralea, şeful naţional-ţărăniştilor din Fălciu, care a venit cu alegătorii Camerei de Comerţ din Huşi.

*

**Pronosticul la alegerile de azi este următorul:**

**La Camera Agricolă va reuşi d. Agricola Cardaş, la Camera Industrială d. Lalu (sprijinit de guvern) la Camera de Comerţ lupta e foarte serioasă între d-nii I. Botez şi Curşnier.**

*

**Alegerea dela Universitate** a început azi dimineaţă şi continuă cu mare animaţie.

Biroul e prezidat de d. rector Bogdan, delegaţi fiind d-nii Papacostea, Iordan şi Popovici.

Dimineaţă au votat numai 30 profesori. Primul vot a fost al d-lui G. Brătianu şi este scomptat pentru d. Borcea.

Matoritatea voturilor de la facultatea de medicină va reveni probabil d-lui Bratu.

Profesorii liberali dela facultatea de drept vor vota pe d. Borcea. Profesorii dela facultatea de litere vor împărţi voturile între d-nii Bratu şi Petrovici. Facultatea de teologie este partizana d-lui Petrovici.

Cel mai răspândit prognostic este acela care indică reuşita d-lui Bratu. *Rep.*

## Demisia

**unui ministru italian**

Roma 19.— D. Federzoni, ministrul coloniilor, şi-a înaintat demisia. D. Mussolini a preluat interimatul ministerului coloniilor.

## Furtună pe Marea Neagră

Constanţa 19.—Marinarii sosiţi în port povestesc că o violentă furtună bîntuie în largul Mării Negre.

## Preotul Scurtescu

**dat în judecată**

Bucureşti 19.— Ancheta asupra incidentelor electorale dela Cocioc a stabilit vinovăţia preotului Scurtescu, care a făcut uz de revolver. Aseară d. prim procuror Codin Ştefănescu a deschis acţiune publică pentru încercare de omor, cu concluziuni pentru arestarea preventivă a preotului.

## Raidul unui ofiţer român

Paris 19.—Maiorul Bălăcescu, plecat într'un raid de călărie din Bucureşti, a sosit aseară la Paris.

## Mareşalul Cadorna bolnav

Roma 19. — Din Bordighera se anunţă că mareşalul Cadorna s'a îmbolnăvit subit. Starea sa ar fi foarte serioasă.

*

*Roma 19. — Mareşalul Cadorna a intrat în agonie.*

## Gravă ciocnire de trenuri

**în Polonia**

**Varşovia 19.-Lângă staţia Wielun, pe linia Kaledy-Horby două trenuri de marfă s'au ciocnit atît de violent, în cât cele două locomotive şi 33 vagoane au fost complect distruse.**

**De subt sfărâmături au fost scoşi până acum 10 morţi şi peste 20 răniţi. Toate victimele sînt ceferişti. Trei persoane au ars de vii în flăcările unui vagon aprins. Pagubele se ridică la câtova milioane coroane.**

## Starea regelui Angliei

Londra 19.—Regele George a petrecut o zi calmă. Progresul stării sănătăţii a continuat.

Agenţia «Reuter» precizează că starea suveranului este mai bună decât Luni după amează.

## Crimă din gelozie

Paris 19.—D-na Jeana Weiler si-a împuşcat soţul cu trei focuri de revolver. Nefericitul a murit pe loc.

Victima, Robert Weiler, era nepot al generalului spaniol cu acelaş nume.

Crima a fost comisă din gelozie.

## INFORMAŢII

x Un locuitor din com. Mogoşeşti—Iaşi a reclamat astăzi prefecturei de judeţ că primarul Gheorghiu dela acea comună, l-a maltrat grav, luându-i şi nişte marfă în valoare de 5000 lei, din motive politice.

S'a deschis o anchetă.

x Pomul de Crăciun al *Asociaţiei Creştine a Femeilor* va avea loc anul acesta în localul Soc. de Sport şi Muzică, la 22 Decembrie ora 2.30 p. m.

Vor lua parte în afară de toate membrele Asociaţiei şi invitaţi, şi un număr de fetiţe cărora li se vor împărţi daruri ca şi în toţi anii.

Persoanele care au rochiţe de cusut pentru acest Pom sau daruri de orice fel, bani, haine, fructe etc. sunt rugate a le trimete în str. Dancu 5.

x Budgetul general al Statului pe anul 1929 va fi de circa 37 miliarde lei.

x A apărut „IAŞUL“ cu următorul sumar: Basarabia, de Gala Galaction; Emanciparea evreilor, de Dr. Ghelerter; Numerus Clausus, de I. Petrovici; Criza cărţei, de Ionel Teodoreanu; După război... de Carol Drimer; Moratoriul general; Monopolul asigurărilor. Din carnetul unui izolat. Doina. „Istoria evreilor“. Recenzii; Informaţiuni.

x Semnă ca sigură alegerea d-lui Const. Toma, fost primar şi senator, ca preşedinte al societatei comunale de electricitate, în locul regretatului C. Crupenschi.

x Sâmbătă 22 crt. seara la ora 8 fix, va avea loc o şezătoare literară-artistică a cercului «Ronetti Roman» în sala Palatului Camerei de Comerţ.

D. dr. Isac Avram va conferenţia. Va urma muzică, lectură, declamaţie. Intrarea liberă.

*Dăruiţi Elida!*

In anul acesta casetele Elida sunt şi mai frumoase ca până acum. Alături chiar de cele mai preţioase lucruri ce se găsesc pe masa de Crăciun, o casetă Elida constitue, în admirabila-i executare cu conţinutul ei plăcut şi bine ales, nu numai un omagiu pentru fiecare femeie, ci şi un cadou practic, precum şi dovada unui bun gust al donatorului.

Gândiţi-vă la aceasta, dacă doriţi să faceţi o adevărată surpriză.

CASETELE ELIDA

Bogat asortiment variând dela Lei 90.— la Lei 1.100.—


ECOURI

— Biletele văzute pentru reprezentaţia cinematografică dată în folosul şcoalei „Dr. Stern“ cu data de 5 Decembrie, sunt valabile în zilele de Mercuri 19 şi Joi 20 Decembrie la Cinema Sidoli.

*Spectacole.* — Emoţionantul film Rasputin rulează şi azi la Sidoli. Noi fapte interesante, isprăvi necunoscute încă şi nenumarate surprize dau un puternic colorit dramei de astăzi, superior jucată şi montată în lux şi bogaţii imense. In primele roluri Natalie Liseiko şi Malikof.

— La Elisabeta Ana Karenina, superba dramă a marelui cugetător Lew Tolstoi, îşi continuă rularea cu un succes crescând. In rolurile prime Greta Garbo şi John Gilbert.—Al 2-lea film cuprinde: Cameriera de la Hotel Palace, 7 acte de humor parizian.


**DOCTOR**

**Natalia Schleier**

de la clinica din Viena

**Specialistă în boli de femei şi copii, Naşteri**

*Consult. 2—6 p. m.*

**s'a mutat str. Păcurari 21**


**In ziua de 27 Decembrie ora 17 (5 d. a.) va avea loc în Saloanele „Sfatului Negustoresc“ din strada Cuza Vodă Pomul de Crăciun** urmat de dans organizat de *Societatea „Colonia Şcolară Spiru Haret“*.

Intrarea 40 lei de persoană.

Drăgăşani 14 Decembrie 1928

Stimate D-le Werner

Prin presenta c. p. vă comunic că am primit 2 Flacoane a 1 Kgr. *„Unt de Peşte Iodoferat cu mercur Werner“* care au fost ramburs 499 lei. Sunt foarte mulţumit eu cât şi fraţii mei care le-au urmat de mai mulţi ani. Nu găsim cuvinte cum să vă mulţumim mai bine despre Onoratele preparate de „Unt de peşte Iodoferat“ care sunt primul ajutor al vieţei şi la care vă datorăm şi vă urăm sănătate şi Noroc pentru preparatele dătătoare de viaţă, recomandând cu cea mai mare căldură la prieteni; în curând sper la o comandă mare.

Cu respect

MATACHE NEDELESCU

## Viscol şi ninsoare în jud. Iaşi

**Un gospodar atacat de lupi.—Fire telefonice distruse de furtună**

O ninsoare însoţită de viscol violent s'a deslănţuit astă noapte în judeţul nostru, producând ravagii în regiunea com. Bădeni.

Furtuna care a început pela orele 7 seara, în timpul nopţei a devenit foarte puternică, trântind la pământ numeroşi stâlpi telefonice şi distrugând firele. Astfel au fost întrerupte legăturile telefonice cu comunele Cotnari, Cârjoia şi Bădeni.

In zorii zilei mai multe echipe de lucrători au fost trimise în regiunea bântuită de furtună pentru refacerea liniilor rupte; aşa că la prânz comunicaţiunile cu aceste comuni, au fost restabilite.

*

**In urma gerului şi viscolului** din ultimele zile, haitele de lupi au început să cutreere în regiunea com. Aroneanu. Fiarele au devenit extrem de fioroase şi periculoase, atăcând vitele şi chiar pe călători.

Astfel locuitorul Chirilă Neculai din com. Aroneanu, pe când venea în zori zilei spre oraş, a fost atacat de un lup.

Drumeţul a fost trântit la pământ, şi în luptă cu fiara a fost rănit destul de grav.

Spre norocul celui atacat în acest timp s'a apropiat o căruţă în care se aflau doi săteni. Aceştia au sărit îndată în ajutorul lui Chirilă, iar lupul a fugit.

Cu hainele rupte şi grav rănit, Chirilă a fost adus la Iaşi şi internat în spital.

†

Mâine 20 Decembrie ora 11 sosesc în localitate osemintele

**Subloc. Medic**

**Ioan Florescu**

Familia Lapteş şi Florescu, roagă pe toţi prietenii şi cunoscuţii să asiste la înmormântarea care va avea loc mâine la ora 11 dimineaţa.

Cortegiul va porni dela gară.

# Ştiri din ţară şi străinătate

ASPECTE

## Colegiile restrânse

**(Continuarea din pag. I-a)**

şi-a fabricat o lege electorală a sa proprie cu ajutorul căreia să-şi poată crea majorităţi sigure prin intermediul acestor colegii restrânse unde ingerinţele şi abuzul se pot practica mai uşor.

Legea actuală electorală trebuie modificată. Să se suprime senatorii fără senz ai colegiilor restrânse, aleşi pe categorii profesionale după sistemul fascist şi să se dea posibilitatea poporului de a-şi trimite în parlament numai reprezentanţi aleşi pe baza sufragiului universal.

Intîmplarea cu cei douazeci de senatori ai minorităţii liberale acuma în consiliile comunale, trebue să justifice pe deplin modifi area legei electorale în punctul de care ne-am ocupat.

G. SPINA

FILE DE CARNET

## Polemici sau insulte?

**(Continuarea din pag. I-a)**

presei bucureştene, surprizele nu sunt mici. Expresii pe cari mahalagii, într'un schimb de amabilităţi, le rostesc cu fereală, în presa cotidiană devin titluri sugestive, scrise cu litere de-o şchioapă.

Ba, polemiştii moderni mai au şi alte sisteme brevetate. Vor să lovească într'un personagiu, despre cari au siguranţă că niciodată nu le va răspunde.

Il compară cu cele mai monstruoase obiecte ale gospodăriei şi aşteaptă un gest, un cuvânt disparat, al celui vizat, spre a considera imediat faptul acesta nou şi fără legătură, drept un răspuns şi atac personal. Aceasta e situaţia oamenilor politici, scriitorilor ce fac politică şi chiar confraţilor intraţi pe mâna domnilor polemişti.

Publicul se miră, cum în faţa varatelor insulte, cei vizaţi rămân reci şi nu răspund? Dar publicul nu ia în consideraţie deauna situaţiile de drept. Veselia sa este prea bine satisfăcută şi spectacolul gratuit îi place. Deaceia, polemiştii moderni vor trivializa mereu şi vor şarja în aplauzele celor mulţi. E gloria nopţei de carnaval, când vulgul se închină... regelui nebunilor.

I. FR. BOTEZ

## Altă ispravă a banditului Lucan

Fălticeni. — După senzaţionalul atac banditesc săvârşit asupra cârciumarului V. Popescu banditul Lucan a săvîrşit ieri o nouă ispravă îndrăzneaţă.

Banditul a pătruns ziua în amează mare în cârciuma lui Iţic Lemberg din Sasca.

Cu puşca la ochi, a ameninţat pe toţi care se aflau în local, să se retragă într'o odae din fund.

Apoi a cerut cârciumarului să-i aducă haine, rachiuri şi alimente,— după care s'a retras în pădure.

**Ziarul „Opinia" se găseşte până la ora 1 noaptea la Regia de sub Hotelul Traian.**

## Un ceai la frumuseţea Iaşului

### Câte-va date şi impresii despre „Miss Iaşi". — Un sfert de oră cu d-şoara Getta Teodoreanu.

In urma concursului de frumuseţe care a avut loc Duminică la Iaşi, cititorii urmăresc pasionaţi toate relatările ziarului nostru în legătură cu acest eveniment; iar interview-urile cu fericitele premiate, formează lectura de predilecţie a tuturor.

Publicul, a cărui curiozitate se apropie uneori chiar de indiscreţie, cere amănunte şi detalii asupra personalităţilor celor şapte frumuseţi ale Moldovei,— cetindu-le cu un viu interes.

•

Ieri după amiază am fost invitaţi la un ceai la d-na Lidia căp. Grigoriu, cea mai frumoasă ieşancă.

In faţa căminu'ui care împrăştia raze dulci de căldură, am sorbit un pahar cu ceai aromat, ascultînd'o pe „Miss aşi" care cu zâmbete blonde, ne'a povestit întâmplări şi impresii interesante.

•

Cea mai frumoasă femee din Iaşi, este originară din Ivancăuţi Cernăuţ, descinzând din familia ortodoxă-română Eugen cavaler de Hanoşcu, ai cărei membrii se bucură cu toţii de protecţia zeiţei Afrodita; fiind rude apropiate cu familiile Zotta şi Capri. Căsătorită la vrâsta fragedă de 16 ani, cu d. căp. I. Grigoriu, frumuseţea clasică a Iaşului, locueşte în oraşul nostru de şase ani.

— „Astăzi — ne spune frumoasa noastră interlocutoare, arătându-şi dantura impecabilă, —frumuseţile suut ma rare ca în trecut, nu atît datorită procedeelor dăunătoare şi preparatelor artificiale pe care femeile le întrebuinţează pentru conservarea corpului lor, cât din cauza vieţei de prea mare libertinaj pe care o duc majoritatea „consurorilor mele "...

D-na Lidia Grigoriu a cărei autentică frumuseţe este recunoscută, a fost solicitată în câte-va rânduri de către o casă de cinematograf din Paris, pentru „turnarea" mai multor filme; însă datorită legăturilor familiare, „volens-nolens", a refuzat.

Dar de data aceasta banuim, că reprezentanta Iaşului la concursul de frumuseţe din Capitală, va vizita marea cetate din Apus; şi curând ne va oferi deosebita ocaziune să o admirăm pe ea...

•

Am zărit ieri silueta fină şi mlădioasă ale cărei arcuiri impecabile sunt dăltuite după tipul modern, a d-şoarei *Getta Teodoreanu*, (a doua frumuseţe a Iaşului, clasată la concursul de Duminică;) în timpul unui vals. Dupăce cursul se epuizase, giugaşa „Miss Iaşi" ne întîmpină surâzând din ochii mari, negri.

— „Să ştiţi, eu n'am vrut să particip la concursul de frumuseţe; şi dacă am făcut-o, o prietenă a mea este de vină"...

Despre concurs, d-ra Getta Teodoreanu ne spune că cel puţin la noi la Iaşi, a avut destule lipsuri. In primul rând, participantele trebuiau să apară în maillot-uri, pentru a li se putea constata reala frumuseţe a trupurilor, şi apoi (fără de răutate) juriul a fost format numai din persoane în vrîstă.

Vorbind despre frumuseţea feminină, „Miss Iaşi" găseşte că fardul este un balsam necesar care dă fineţe şi frăgezime tenului, atunci când este întrebuinţat cu măsură; altminteri maqiajul este o mască".

— ...

— Să vă spun ceva despre conservarea frumuseţei? Iată un lucru la care nu m'am gândit nici odată.

Şi în adevăr d-ra Teodoreanu, o distinsă şatenă, de 20 ani, n'are nevoe de procedee artificiale pentru a-şi evidenţia frumuseţea.

SOREL

## „OPINIA" literară şi artistică

**(Continuarea din pag. I-a)**

primeşte pe cheltueala statului 100.000 plăci de gramofon, conţinând versuri şi proză din autorii clasici naţionali. In modul acesta poporul se cultivă mai lesne, deoarece publicul simplu este mai bine dispus să asculte la gramofon, ce ace altmintrelea poate n'ar citi niciodată.

In alte ţări propaganda literară este o realitate.

**Pe scenă şi ecran.**

Speculând actualitatea şi interesul publicului, americanii au turnat un film, reprezintând naufragiul vaporului „Vestris". Deasemenea un tânăr scriitor, anume Murat, a terminat o piesă spectaculoasă, având ca subiect aceiaş tragedie de pe Atlantic. Şi tot despre scufundarea vasului „Vestris" au apărut până acuma zece nuvele şi două romane.

Americanii nu pierd niciun prilej de a realiza câştiguri!

**Diferite ştiri**

— *Marele actor* german Alexander Moissi se află în prezent în America, unde obţine un extraordinar succes.

— *Franz Molnar* celebrul scriitor maghiar, a hotărît să viziteze toate oraşele din lume, unde i s'au jucat piesele. Va veni oare şi la Iaşi?

— *Complect restabilită* în urma accidentului suferit, actriţa noastră Elvira Popescu şi-a reluat rolul din piesa „Goana după stele" la teatrul lui Verneuil din Paris.

— *Pictorul ieşan* Erco a deschis o expoziţie în sala gravorului L. Nuţă din str. Lăpuşneanu.

**La restaurant**

— „Dar bine, chelner, ai greşit; mi-ai luat 14 în loc de 13 lei".

— „Ştiu, domnule; dar credeam că sînteţi superstiţios.

**Bibliografie**

Au apărut:

— *„Internaţionala Pacifistă"* de Eugen Relgis, cu o scrisoare şi un mesagiu al lui Romain Rolland.

— *„Regina Anului Nou"*, piese distractive, versuri, răvaşe de plăcintă etc. de spiritistul Săvescu.

— *„Mitropolia Moldovei"* anul IV, No. 12, cu articole de I. P. S. S. Mitropolitul Pimen, P. S. Grigorie Botoşăneanu, Viorica Lăzărescu, pr. N. Hodoroabă, pr. V. Chirica, pr. Grivas Cruceanu, Anton Gurgu etc.

## Situaţia critică dela C. F. R-ul din Iaşi

### Incasările s'au redus la jumătate— Apel la direcţia generală pentru plata personalului

Direcţia generală a C. F. R.-ului a fost înştiinţată telegrafic despre situaţia critică a cefeului din Iaşi. Incasările s'au redus aproape la jumătate.

De unde înainte, fie care cassă de bilete dădea zilnic peste 30.000 lei, azi, ele nu dau nici 10—12.000 lei.

Din această cauză, nu se pot achita salariile pe luna Decembrie.

Pentru plata salariilor în regiune e nevoe de aproape 30 milioane lei. Ori cum aceasta sumă nu a putut fi strânsă în timpul necesar până la plata salariilor şi cum data plăţei a trecut de mult, casierul central al plăţilor a făcut apel la Direcţia Generală, pentru a scăpa cefeul ieşan de impasul greu în care se află.

S'a cerut Direcţiei Generale să se trimită cel puţin 24 milioane lei pentru a se putea face faţă tuturor plăţilor urgente.

L. H.

## INCENDIU LA O FABRICĂ

Piatra Neamţ.— Un incendiu 'a declarat la fabrica de cherestea din Bistriţa, proprietatea d-lui Borescu.

Flacările au distrus infirmeria şi atelierul de tâmplărie al fabricei.

S'a deschis o anchetă.

## O copiliţă arsă de vie

Prefectura de judeţ a fost înştiinţată despre o tragică nenorocire petrecută în zorii zilei ângă oraş.

•

Dela câţi-va cărbuni aprinşi uitaţi în dosul casei săteanului T. Cojocaru din com. Coarnele Caprei—Iaşi, s'a aprins gospodăria numitului locuitor. Nefiind nimeni acasă, focul a continuat să mistue casa lui Cojocaru; şi în câte-va ore întreg avutul săteanului, a fost prefăcut în cenuşă.

Auzind despre focul dela locuinţa sa, Cojocaru, disperat a dat goana spre casă, unde lăsase singură pe copiliţa Olga, în vrâstă de trei ani.

Dar scormonind desnădăjduit printre ruine şi cenuşe, părintele n'a mai găsit decât corpul carbonizat al fetiţei.

x Poliţia a făcut astă noapte o nouă razie în oraş, arestând numeroşi indivizi certaţi cu poliţia. Intre ei se află şi vestitul spărgător Ticu Constantin din Tg. Neamţ, bănuit a nu fi străin de lovitura de la Banca de Credit şi Industrie.

x D-ra Maria Zavasnicu, artistă de varieteu, a reclamat poliţiei că intrînd în camera ei de la hotelul Romînia, a fost atacată de doi necunoscuţi care au jefuit'o de o geantă în care se aflau 700 lei.

## INFORMAŢII

x *Un viscol puternic a bîntuit în tot nordul Basarabiei. Pe linia Bălţi-Mateuţi, trenurile s'au înzăpezit.*

x In lipsa d-lui ministru N. Costăchescu şi a parlamentarilor, organizaţia ieşeană a partidului naţional-ţărănesc va fi condusă de un comitet compus de dnii prefect V. Petrovanu, M. Jacotă şi P. Bogdan.

x Membrii Cercu'ui regional *A. G. I. R.* (Asociaţiunea Generală a Inginerilor din Romînia) sunt rugaţi a se întruni în adunare anuală generală Sâmbătă 22 Decembrie ora 7 p. m. la sediul Cercului din strada Lăpuşneanu No. 2.

La ordinea zilei:

1. Reînoirea unei treimi din comitet.
2. Alegerea delegaţi'or în comitetul central.
3. Propuneri de noui membri.

După încheerea lucrărilor, toţi cei prezenţi se vor aduna la o agapă colegială, pentru strângerea raporturilor camaradereşti.

**x „Opinia" va apare de Crăciun IN 8 PAGINI cu un bogat material festiv, literar şi informativ.**

**Numărul de Crăciun al „Opiniei" oferă instituţiilor comerciale, industriale şi bancare, un prilej admirabil de a-i plasa util reclamele lor.**

**Pentru a evita neplăceri, rugăm ca reclamele să fie predate din timp administraţiei ziarului nostru.**

x D. Necula Chirila, primarul comunei Aroneanu, mergînd ieri prin oraş, a alunecat şi şi-a fracturat un picior.

El a fost dus la spitalul Sf. Spiridon.

x Un început de incendiu s'a declarat la locuinţa d-lui prof. Emil Brîu din str. Gându No. 8. Un alt început de incendiu s'a declarat la locuinţa d-lui Leon Samer din str. Costache Negri 47.

Ambele focuri au fost localizate naînte de a lua proporţii.

x D. av. Nicu Apotecher a plecat aseară la Berlin pentru a asista la operaţia ce urmează să i se facă fratelui d-sale, d. av. Vasile Apotecher, directorul Băncei Dacia, din localitate, internat de câteva săptămani într'un sanatoriu din Berlin.

x Studenţii dela Universitatea ieşeană, au început să plece la căminurile lor.

Aseară au părăsit Iaşul 150 de studenţi basarabeni.

x Banca Moldovei, după ce a aşteptat 2 zile pe comercianţii întârziaţi cu plata efectelor lor, a trimis eri spre protestare peste 200 polite.

x D. Hascalovici din str. I. C. Brătianu 116 a reclamat poliţiei că i-a fugit servitoarea, furându-i suma de 10.000 lei.

Se fac cercetări.

x Comitetul de lectură al Teatrului Naţional din Iaşi a aprobat piesa *„Cenuşăreasa"* a d nei Cecilia Halunga, profesoară din Bucureşti.

Piesa va fi reprezentată în actuala stagiune.

x Liceul Naţional ia vacanţa cu începere de mâine.

x Cei mai mulţi dintre parlamentari, pleacă în capitală Vineri cu trenul de 3.20 ziua.

x Fruntaşii ţărănişti au intervenit la centru, pentru a se încredinţa d-lui Topârceanu postul de inspector al artelor, în locul d-lui Mihai Codreanu.

x Pentru evitarea aglomeraţiei, din ajunul Crăciunului, vor circula două trenuri speciale pe distanţa Iaşi-Bucureşti-Iaşi, pentru transportul elevilor, studenţilor şi militarilor.

In acest sens au fost avizate instituţiile respective.

x Parchetul a dat în judecată pentru atentat la bunele moravuri, pe sergentul ajutor de poliţie Gâlcă Th., care într'o cârciumă din Socola, a adresat câteva cuvinte obscene, însoţindule de gesturi,—la adresa primului ministru.

x Parchetul a deschis o anchetă în contra unui chelner dela restaurantul „Pavilion", acuzat că a violat o tânără fată din serviciul restaurantului, Victoria Paras din str. Misai.

x La direcţiunea sanitara din localitate, a sosit înştiinţarea, că d. profesor dr. Parhon îşi menţine domiciliul la Bucureşti.

x D-l Preda, şeful vămei din localitate, restabilindu-se, şi-a reluat azi serviciul în primire.

x Duminică în 23 Decembrie, se va oficia la biserica Talpalari, parastasul de 40 zile, în memoria regretatului Vasile Ionescu, fost şef de serviciu în administraţia financiară.

**x DIN IEFTIN ŞI BUN.** — S'a deschis în localul *Cooperativei Corpului Didactic str. Păcurari 5* colţ cu Bulevardul Elisabeta, un local de desfacere a *vinurilor Th. şi D. Bădărău.* Vinurile consumate pe loc sau luate acasă în sticle înfundate sau varsate se detailează în conformitate cu tariful următor socotit la litru:

| | | |
|---|---|---|
| Tulburel | Lei | 16 |
| Alb Superior 1927 | | 20 |
| Negru Superior 1927 | | 24 |
| Viţă de Cotnari 1924 | | 40 |
| Riesling 1922 | | 80 |
| Viţă de Cotnari 1922 | | 100 |
| Bordeaux 1925 | | 100 |
| Tămâios 1921—1922 | | 150 |

In aceleaşi condiţii de preţ continuă să fie desfăcute vinurile la *Consumul Pincu Kahane din Str. Cuza Vodă* (Palatul Braunstein).

x Doctorul **BRENER**, *specialist mamoş*, boli de femei, consultă dela 2 până la 6 p. m.

**Important pentru amatorii fotografi**

Aparate fotografice Goerz, Zeiss Kodak, Erneman etc. precum şi peliculă, plăci, film pack; Agfa, Imperial, Lumière, Hauf, din toate dimensiunile şi toate accesoriile fotografice s'au pus în vânzare cu *preţurile cele mai reduse* la **FOTO „MIMOSA"** MATEI SUCHAR Iaşi str. Elena Doamna 1 bis *Gratis.* Laboratorul special la dispoziţia fotografilor amatori, precum şi toate instrucţiunile necesare. — Se copiază şi develop ază prompt.

DOCTOR
**OVIDIU CORDESCU**
Boli şi operaţiuni de
**NAS, GÂT şi URECHI**
Consult. 3 jum. — 6 jum.
**Iaşi, str. Lăpuşneanu 27**

DOCTORUL
**R. DAMSKER**
**str. Ghica Vodă No. 44 46**
MEDICINA INTERNA,
SIFILIS şi GENITOURINARE
tratează prin
**BĂI DE LUMINĂ şi DIATHERMIE**
*Bolile interne*, reumatismul, guta nevralgii, etc.
*Bolile urinare şi boli de femei*
Cons. 8—11 a. m. şi 3—7 p. m.

DOCTOR
**S. STRUL**
Specializat la Paris
în Boli şi operaţiuni
de **NAS, GÂT şi URECHI**
Consultă 9-12 a. m. şi 3-7 p. m.
*str. Ştefan cel Mare 30 (etaj)*

DOCTOR
**Dora Coslowsky**
MAMOŞ
de la clinicile din *Paris* şi *Montpellier*
BOLI DE FEMEI, NAŞTERI
Consult. 3—6 p. m.
*Strada Cuza Vodă No. 16*

AVOCATUL
**H. GHERNER**
*str. Ştefan cel Mare No. 36*
lângă Banca Grosswald.


DISCUŢII ŞI PĂRERI

## IN CHESTIA MIŞCARII FEMINISTE

**(Continuare din pag. I-a)**

bistele în străinătate, în România nu s'a lucrat mai nimic.

Foarte natural şi firesc, căci nu *în cerc restrâns* se face feminism, ci în contact direct cu massa. Opinia publică femeninâ, atât cât o cunosc, nu e cu d-stră. Nu este suficient să dai femeiei dreptul de vot, căci azi femeia, astfel pregătită, va vota tot pe bărbat. Şi ştiţi pentru ce? Pentru că, la noi, cea mai aprigă duşmană a femeiei, este tot femeia.

Noi nu suntem apreciate de semenele noastre, ci de bărbaţi şi ca dovadă că suntem apreciate de ei, este teama de concurenţa noastră, deci lupta aprigă care o duc, să ne îndepărteze pe cât posibil de la viaţa socială şi politică.

Pretindeţi Stimată Doamnă şi intre altele, amintiţi pe D-na Ella Negrutzi, că aţi câştigat pentru licenţiate în drept, intrarea în barou. Este just, este adevărat. Onoare d-nei Negrutzi pentru câştigul realizat. Dar oare este suficient, dacă credeţi că acest succes a fost al feministelor, să deschideţi căi nouă de muncă femeilor, să le împingeţi din orgoliu, la cariere atât de grele, cum este avocatura, şi apoi să nu contribuiţi cu nimic, spre a le încuraja? Câte avocate din Iaşi s'ar putea lăuda azi cu clientela lor şi cea ce le cade, (adusă în mare parte de soţii lor, sau cedată da vre-un coleg bine voitor)!

Oare este incapabilă avocata să apere un divors, un avort, o pruncucidere, o seducţiune, chestiuni atât de aproape sufletului, fără a mai enumera atâtea procese civile şi penale, în care s'ar prezenta tot atât de pregătită ca şi tînărul ei coleg şi totuşi.... de ce le vezi atît de rar apărînd la bară? Nu îndrăznesc?.. Aşa crede mulţimea, care de patru ani, ne vede măsurînd sala paşilor perduţi a Palatului de Justiţie, între orale unu şi sase seara.

Trista şi adevărata cauză, stimată Doamnă, este, că femea a pătruns în Barou, dar femenistele nu au făcut din acel moment, nimic pentru ea.

Bărbatul ce, din rea voinţă, nu vrea să ne ia în serios, ne ocoleşte şi se duce la avocat, iar *femeia de la oraş*, preferă deasemenea avocatul.

Pe femeia de la ţară nimeni nu a pregătit-o, nimeni nu a îndemnat-o să se adreseze nouă. Şi în timp ce Dstră, trâmbiţaţi succesul femei în Barou, bietele licenţiate în drept, stau pe acasă, fiindcă nu au ce face, sau acele care au îndrăznit să practice, îşi pierd vremea, făcînd pe secretarele pentru un salar derizoriu, oftând cu jale, după clientul personal, ce nu mai vine!

Mi-am permis să vă aştern aceste pe hârtie, stimată Doamnă, fiindcă la consfătuirea ce a avut loc la 14 Decembrie în Amfiteatrul „Xenopol" timpul nu mi-a îngăduit să vă expun vederile mele.

Femeia este datoare să lupte pentru dreptul de vot şi emanciparea ei, dar pentru ca femenista să aibă încurajarea şi sprijinul femeii, nu-i suficient să facă membre, să adune cotizaţii, ci trebue să înveţe pe femei să aibă încredere în femeia profesionistă. Căci numai aceasta este menită să ducă femenismul la desăvârşire!

Primiţi vă rog încredinţarea deosebitei mele stime.

CECILIA REITER
Avocat

BIBLIOTECA UNIVERSITĂȚII IAȘI
Biblioteca Universitară

ANUL XXV 648[illegible] 3 LEI EXEMPLARUL VINERI 21 DECEMBRIE 192[illegible]

A[illegible] E

Lei [illegible] un an
„ 6 luni
„ 3 luni

# OPINIA

ZIAR POLITIC COTIDIAN

ANUNCIURI
se primesc la toate
Agenţiile de Publicitate
şi la
Administraţia ziarului
Iaşi—Str. Gh. Mârzescu 17

## [illegible]RERI IN JURUL ALEGERILOR LIBERE

Alegerile parlamentare s'au terminat, la toate colegiile. Rezultatele se cunosc.

Constatarea de căpetenie care se impune e că, au fost cele mai libere alegeri cunoscute în ţara noastră.

Trebue însă făcută o observaţiune specială. Şi anume că, partidul naţional-ţărănesc, aflat la guvern, era sigur de triumful în alegeri. La colegiile votului universal, guvernul a luat aproape unanimităţi. *Şi guvernul ştiia mai dinainte acest rezultat.*

La colegiul consiliilor comunale şi judeţene pentru Senat, rezultatele nu mai erau sigure, fiindcă veneau la vot multe consilii de coloarea politică a partidelor din opoziţie. (Opoziţia chiar a şi cucerit aproape 30 la sută din mandate). Dar tocmai la acest colegiu s'a simţit puţin presiunea guvernamentală, spiritele au fost mai aprinse, s'au produs bătăi şi chiar încăerări sângeroase.

Concluzia e vădită: *acolo unde gnvernul nu-i sigur de rezultat, nici libertatea alegerilor nu mai este sigură.*

La un moment dat, dacă liberalii sau averescanii ar avea popularitatea care le-ar garanta succesul electoral, fiţi siguri că ar face şi ei alegeri libere.

Şi invers: dacă naţional-ţărăniştii şi-ar pierde popularitatea şi ar fi în primejdie să piardă guvernul prin căderea în alegeri, — am cunoaşte şi din partea lor cele mai tipice presiuni şi ingerinţe.

Teoria necesităţii întrece toate celelalte teorii, — mai ales în politică.

Şi cum este absurd să credem că în ţara românească toţi oamenii buni s'au grupat într'un partid, şi toţi oamenii răi în altul; cum ştim că toţi se aseamănă, indiferent de partide; cum ştim că principiile or cât de frumoase ar fi, sunt aplicate de oameni; şi cum ne cunoaştem oamenii noştri,—e clar că partidele vor avea atitudini identice, la condiţii egale.

Şi deci nu înseamnă că, de acum înainte, maniera alegerilor libere este definitiv câştigată. Pentru asemenea câştig definitiv, avem nevoe de un nivel spiritual care necesitează încă o foarte lungă evoluţie socială.

C. R. GHIULEA

ASPECTE

## Nuanţe de antisemitism

„Mişcarea" de aseară a făcut o extraordinară descoperire: şeful organizaţiei naţional-ţărăniste din Maramureş, un oarecare domn doktor Filipciuc, este antisemit! Şi „Mişcarea" reproduce pentru convingere, un pasaj dintr'un articol al zisului domn Filipciuc în care—fiind vorba de evrei—autorul sau nu neglijează vocabularul consacrat în cauză: perciuni, habami, usturoi, speculanţi... Şi „Mişcarea" se întreabă candidă, ce încredere pot acorda evreii unui partid care pentru interese electorale face cartel cu sioniştii, dar în fond e antisemit, dovadă exemplul Filipciuc? Concluzia ziarului liberal este că evreii au comis o greşală înfierind atitudinea U. E. R-eului şi urmînd partidul naţional-ţărănist care nu le oferă decît un echivoc sentimental.

Nouă ne place să fim sinceri întotdeauna, de aceea recunoaştem că „Mişcarea" are în parte dreptate; antisemiţi sînt, să nu se supere nimeni, toţi creştinii şi deci şi naţional-ţărăniştii. Dar fiecare creştin practică antisemitismul cu mai multă sau mai puţină vehemenţă, şi unii nu-l practică de loc, mulţămindu-se cu o ocazională înjurătură la adresa jidanilor sau cu o atitudine disprefuitoare pur platonică.

Sînt extrem de rare excepţiile creştinilor complect filo-semiţi, atît de rare încît sînt aproape inexistente. Şi atunci e natural ca simpatiile evreeşti sau mai degrabă interesele evreeşti să se îndrepte spre acei cari oferă garanţia că—deşi antisemiţi—nu vor practica antisemitismul fie numai chiar din calcul politic.

Naţional-ţărăniştii oferă această garanţie deocamdată. Declaraţia dela Alba-Iulia nu poate fi suspectată şi autorii ei, avînd interesul de a-şi cîştiga simpatii, îşi vor comprima sentimentele şi resentimentele dînd posibilitate masei evreeşti de a se desvolta în linişte şi pe picior de egalitate cu massa cetăţenilor creştini.

Liberalii însă s'au manifestat

(Continuarea în pag. IV-a)

## Din toată lumea

**Lindbergh misoghin.** — Celebrul aviator american Charles Lindberg este, dacă nu un duşman al femeilor, cel puţin un om pe care farmecul feminin îl lasă absolut rece. Nici odată Lindbergh n'a făcut vreun compliment unei femei şi până în prezent nu cunoaşte cu adevărat decît dragostea maternă.

Într'o zi, plecând singur în avion cu fiica unui senator american, o fată de o răpitoare frumuseţe, Lindbergh s'a uitat tot timpul voiajului aerian numai la manivela motorului, răspunzînd doar întrebărilor însoţitoarei sale prin „da" sau „nu".

De asemenea celebrul zburător este de o modestie revoltătoare. Şi în special îi place adevărul şi exactitatea. Astfel, cînd şi-a tipărit memoriile în volum, el scrisese într'un loc: „Sînt născut la Detroit, în Michigan, la 4 Februar 19c2" Editorul cărţii a vrut să schimbe acest stil laconic de expunere, căutând să înflorească lucrarea cu tot felul de fantazii. Dar Lindbergh s'a opus cu hotărâre, şi memoriile sale au rămas sobre, aşa cum le-a creat la început.

Lindbergh e un om sănătos şi cast, ca şi cel mai bun prietin al său: vîzdubul.

*

**In căutarea tabernacolului.** — Biblia ne povesteşte că evreii, înainte de a fi duşi în captivitate în Babilonia, au ascuns în muntele Nebo, lada sfîntă (tabernacolul), în care se aflau tablele legii. Acest muntele Nebo, unde a murit Moise, este situat în partea de vest a Palestinei, în lanţul de munţi Abarim. Cum tabernacolul nu reprezintă numai o valoare istorică, ci şi una materială (lada a fost făcută din lemn scump, căptuşită cu aur şi încrustată cu nestemate), s'au organizat în repetate rânduri expediţii pentru căutarea şi găsirea lui. Aceste expediţii au rămas însă totdeauna fără rezultat. Ultima încercare o face în prezent Mr. Futterer din California (America), care a întreprins o serie de săpături adînci în muntele Nebo. Şi astfel lacomul explorator american are toate şansele, de pildă, să descopere... un izvor de gaz metan!

*

**Ghete cu flori.** — La noi viscoleşte, iar pe Riviera adie zefir de primăvară. Acolo femeile se întrec în toalete, disputând între ele întîietatea eleganţei. Aşa, în ultimul timp, s'a lansat pe Riviera moda pantofilor pictaţi cu tot felul de flori.

Când au de gând oare femeile să-şi pună potcap?

*

**Un raid nefericit.** — In anul 1918 căpitanul italian Antonio Zetto din Triest a pornit să facă un raid în toată lumea. El a pus rămăşag că în timp de zece ani va vizita toate ţările de pe pământ, reuşind singur să-şi cîştige mijloacele de transport şi existenţă.

Căpitanul Zetto era să moară de sete în pustiul Saharei, era să fie spînzurat în Turkestan, a fost prins şi schingiuit de nomazii din Tibet. Şi deabea, după toate aceste triste peripeţii, perseverentul globtrotteur şi-a dat seama că pierde de rămăşagul.

Au trecut cei zece ani propuşi şi el n'a terminat raidul întreprins. Pământul este prea vast şi picioarele omului prea slabe!..

*

**Gripa în America.**—O violenta epidemie de gripă a izbucnit în California şi apoi s'a întins repede în toată republica Statelor-Unite. Într'o săptămână s'au declarat peste 40.000 cazuri din care 200 mortale.

In pag. III-a

Ultima Oră

telegrafică şi telefonică

## In chestia responzabilităţii medicilor

*Importanta problemă a responzabilităţii medicilor, nu este special reglementată la noi. Există însă în codul penal art. 2[illegible] 5 care se aplică şi în această materie. Acest articol glăsueşte:*

„O icine va cauza altuia o boală sau incapacitate de lucru, dînd cu voinţă şi cu orice chip, substanţe care, fără a fi de natură a cauza moartea, sunt vătămătoare sănătăţii, se va pedepsi cu închisoare dela 1 lună până la 1 an, şi cu amendă dela 50 până la 1500 lei

*In limitele acestui articol, instanţele judiciare sînt suverane să decidă asupra responzabilităţii medicilor Bineînţeles, odată cu responzabilitatea penală, există şi responzabilitatea civilă (daune).*

*In ce priveşte experienţele cu diferite seruri, sau mai ales cu fuzările de sînge pentru cercetări asupra... rasei,— este definitiv stabilit că ele nu se pot face la copii fără învoirea specială a părinţilor. Cine calcă această regulă, e răspunzător în justiţie. La autoritatea care-şi închipue că poate înlocui consimţămîntul părinţilor, este deasemenea răspunzătoare.*

G.

FILE DE CARNET

## MORAVURI americăneşti

Nea Niţă poate fi pe deplin satisfăcut de această dată. Suntem un popor învrednicit de harul zeilor şi mergem pe căile progresului. Adică, spre a fi mai înţeleşi, am importat şi noi, — vorba lui Nea Niţă, „niscaivai moravuri americăneşti" şi am demonstrat că mergem cu un pas sigur spre izbânda şi fericirea.

Dela alegerea noului preşedinte al St. Unite, legendarul nostru mardeiaş electoral nu mai are linişte. Cei de acasă i-au spus:

— Niţişor dragă, nu mai face zaveră americănească; o să-ţi spargă capul şi basta!

Dar Nea Niţă nu s'a lăsat cu una cu două. Cum adică, americanii îşi pot alege preşedintele, bătându-se cu ciomege şi noi să rămânem mai prejos?

Iată pentruce, acum trei seri, după terminarea alegerilor şi proclamarea senatorului consiliilor comunale şi judeţene, trecătorii paşnici din Piaţa Unirei au fost surprinşi, de un zgomot surd ce venea din str. Săulescu, asemănător cu bătaia grindinei pe casă. Erau lovituri de bastoane.

Fiefui lui Nea Niţă tusese din nou stabilit. Mardeiaşul antebelic, căzut în disgraţie şi uitare, reapăruse mai vrednic decât ori când şi îşi apăra cu frenezie dreptul la viaţă.

Bătăuşi recrutaţi din mocirla societăţei, doreau o ultimă răfuială cu domnii cei mari.

In învălmăşeala produsă, glasul provocator al lui Nea Niţă, răsuna tot mai slab:

— Daţi mai tare mă.

Văleu! Mă omoară,...hoţii!

(Continuarea în pag. IV-a)

## „OPINIA" LITERARA ŞI ARTISTICA

### Literatura care ne trebuie.

In toate ţările occidentale se remarcă în prezent desvoltarea unei vaste literaturi cu nobila tendinţă de a propovădui pacea între popoare. Cu cât această literatură va colabora într'adevăr la formarea unui curent pacifist.

Conferinţile de pace ale diplomaţilor nu sînt decât reuniuni hipocrite, cu discursuri şi banchete, pentru a păcăli naivitatea mulţimilor. Odată ce diplomaţii se ceartă între ei, întreaga lume este periclitată. In schimb literatura pătrunde în rândurile marelui public, unde provoacă convingeri şi determină hotărârea de a se menţine pacea mondială. Şi astfel, într'un viitor încă nelămurit; când guvernanţii vor căuta să impuie iarăş inutilele orgii de sânge, poate că poporul pregătit sufleteşte va şti să reziste şi să strige neclintit: „Nu, nu vrem războiu".

Pentru această splendidă finalitate, literatura pacifistă este literatura care ne trebuie astăzi şi merită să fie primită pretutindeni cu nesfârşite aplauze.

i. b.

## FAPTE

### Sternheim a înebunit.

Cunoscutul dramaturg german Karl Sternheim, a înebunit. In ultimul timp scriitorul a avut o serie întreagă de decepţii crude. Căsătorit a doua oară, Sternheim s'a văzut silit să ceară divorţul. In modul acesta, el trebuea să restitue tot avutul pe care-l poseda şi care aparţinea soţiei lui, urmând să rămâie un om sărac! Deasemenea, ultima piesă pe care a scris-o, n'a obţinut succesul scomptat. Toate aceste necazuri au contribuit la declinul mintal al marelui dramaturg. Sternheim a fost internat într'un sanatoriu

**Se citeşte puţin.**

Societatea generală a editorilor din Berlin a făcut o statistică internaţională, care a stabilit cu preciziune că în

(Continuarea în pag. IV-a)

## Se mînîncă puţin în Anglia

Bătrânul bucătar Escoffier din Franţa în vîrstă de 87 de ani, a fost printre cei mai renumiţi meşteri în arta culinară.

Cea mai mare parte a vieţii şi-a petrecut'o la Londra, unde a servit în casele şi restaurantele cele mai mari. Abia de curînd s'a retras la Monte-Carlo, unde trăieşte într'o vilă cumpărată din banii strânşi în timpul serviciului.

Cu ocazia unui congres al bucătarilor, el a declarat că la Londra se mănâncă acum mai puţin ca în vremurile dinainte de războiu. Orice vizitator de restaurant nu cere azi decît 2 feluri de bucate, pe când înainte mânca 5 sau 6 feluri. Chiar la banchetele cele mai copioase n'a servit de cît maximum 3 feluri. Generaţiile de acum sunt foarte nervoase, spune bătrânul Escoffier, şi n'au răbdare nici la masă

Discuţii şi păreri

## Filantropie obscură

Trebue să recunoască toată lumea, că cea mai tristă, cea mai tragică situaţie, e acea a unui om, care a ajuns în asemenea hal, încât trebuie să fie hrănit de alţii.. Noi am prefera să murim de foame, să cădem jertfă celor mai urâte boli, să fim priviţi ca nebuni, decât să cerşim o bucată de pâine, decât să implorăm pe cineva, decât să recurgem la injositoarea meserie de a cere... în numele lui Dumnezeu!!! Dar mult mai deplorabilă e situaţia atunci, când ocupaţia de cerşetor revine unui grup de oameni, mai ales unor oameni tineri, plini de vlagă.

Totuşi... tocmai noi, am susţinut revendicările studenţimei. De pildă, am cerut să se micşoreze taxele prea încărcate etc... Am cerut însă de la stat... Statul, prin însăşi fiinţa lui esenţială, *este creat pentru cetăţeni...* Studenţimea nu-şi poate îndeplini îndatoririle faţă de Stat, am cerut o păsuire, în aceiaşi măsură, cum am cerut ajutor pentru Basarabia infometată... Cu totul altceva e să ceri de la persoane private... Acestea n'au faţă de solicitatori, nici o obligaţie, ba, din contra: ajutând pe cineva, caută să'l speculeze, folosindu-se de sărăcia lui şi făcându şi un fel de merit din această ajutorare. Niciodată nu am simţit mai adân această injosire, ca în recentele incidente ce au avut loci cu ocazia luptelor electorale.

Redăm fapte, riguros exacte. Studenţii evrei (*o minoritate infimă*, căci nu se poate vorbi de întreaga asociaţie), au luat parte activă la unee întruniri. Şi au manifestat unele păreri care nu conveneau tocmai ciocoimei burgheze, de rit mozaic... Şi imediat, la faţa locului, am avut prilej să înregistrăm am ninţări. «Ruşine să vă fie!.. Mîncaţi pâine de la noi! Să mai îndrăzniţi să ne cereţi sprijinirea noastră!»...

Şi acuma întrebăm: Oare, se poate o umilire mai simţitoare? Şi cum de n'au fugit studenţii, spre a-şi ascunde chipul pălmuit? Am presupus întotdeauna că filantropia pe care o practică bogăţaşii evrei, e dictată de vanitate şi parvenitism şi că e, deci, de natura cea mai umilitoare şi degradantă. Am înţeles întotdeauna, că aceşti oameni *trebuie* să pretindă ceva, în schimb... Căci aceasta le este profesiune. Nu, aceasta, însă, ne preocupă. Dacă ei înţeleg să speculeze sărăcia studenţească,—ruşine să le fie!

*Studenţimea să iee bine sama*...Aceste revendicări, formulate, aşa de urât trebuie să deştepte conştiinţa adormită a studentului evreu...Când acest student gol şi flămând, juca asemenea unui animal dresat, după comanda filantropilor; când el încasa palme şi insulte în timp ce bancherii se sărutau bot în bot cu reprezentanţii partidului oligarhic; când din ordinul unor evrei, sus puşi, acelaş student şi-a dovedit laşitatea, într'o chestiune gravă de demnitate—el a fost de treabă şi i se acordau ajutoarele ridicole..E deajuns, însă, o singură încercare de a şi manifesta personalitatea, şi îndată ameninţările curg...

Studenţimea evreă să-şi verifice atitudinea. Să-şi îndrepte privirile, numai şi numai spre Stat, spre a-şi revendica drepturile lor de cetăţeni. Numai astfel ea va putea scăpa de sub egida unor filantropi obscuri, care, pentru un blid de linte, au răpit studenţimei evree cel mai sfânt dar dumnezeesc: *Demnitatea.*

I. LEVENSOHN
student

## COLONIILE ŞCOLARE

### ROLUL LOR EDUCATIV ŞI SOCIAL

de D. SACHELARESCU
INSPECTOR GENERAL ŞCOLAR

Orice persoană înzestrată cu un cât de mic spirit de observaţie, este crunt lovită de tristul spectacol ce i se prezintă ochilor, îndată ce deschide uşa vreunei şcoli primare publice dela sate ori dela oraşe—şi în special la acestea din urmă. Majoritatea elevilor acestor şcoli, copiii mahalalelor, se prezintă slabi, scofâlciţi, puţin desvoltaţi ca fizic şi inteligenţă, gălbeni, îmbătrâniţi înainte de vreme, ofiliţi ca florile peste care a dat bruma toamnei târzii,—adevăraţi candidaţi la scrofulosă, la oftică şi la multe şi felurite ooli. Mizeria fiziologică stăpâneşte aproape totul în aceste şcoli

Această stare de lucruri se datoreşte—pedeoparte — grelei lupte pentru trai, în care se svârcoleşte marea mulţime a părinţilor elevilor şcoalelor populare,—iar pe de alta—secolului aburului şi al electricităţei, civilizaţiei, care, — cu nenumăratele-i fabrici şi imensele-i nevoi, au transformat şi continuă a transforma oraşele în adevărate furnicare omeneşti, unde copiii mulţimii nevoiaşe, marea majoritate a populaţiei şcoalelor primare, se agită cu o activitate febrilă şi tânjesc, lipsiţi fiind de o hrană suficientă şi substanţială, de aer curat, de lumina şi căldura soarelui, de joc,—trebuinţi indispensabile oricărei vieţăţi la începutul vieţei.

Şi iarăşi, sunt îndeajuns de cunoscute de oameni de şcoală, greutăţile cu care au de luptat membrii corpului didactic dela oraşe, în predarea intuiţiunei, a geografiei şi a ştiinţelor naturale, fiindcă—copiilor săraci ai mahalalelor nu li s'au dat nici odată putinţă de a vedea ce este un râu, un fluviu, o deltă, marea, muntele, pădurea, un câmp smălţat cu flori, pentrucă—repet — ei n'au avut putinţa de a citi în cartea cea mare a naturii, singura în stare de a-i atrage, de a-i captiva, de a le spori bagajul cunoştinţelor, de a cu-

(Continuarea în pag. IV-a)

### Conflictul dintre Bolivia şi Paraguai

Catedrala din piaţa San-Francisco în oraşul La Paz (capitala Boliviei), unde se fac rugăciuni pentru victoria armatei boliviane în caz de războiu cu republica Paraguai.

Incendiile se ţin lanţ!
Gospodăria voastră e în primeidie!
Într'o singură noapte puteţi sărăcii!
Nu vă lăsaţi avutul în voia soartei!
Asiguraţi-vă cu încredere la
„Asigurarea Românească“
Capital şi rezerve Lei 115.382.593
IAŞI, STR. LAPUŞNEANU 40, tel. 192
acordăm mari rabaturi la prime şi vă acordăm înlesniri de plată.

FABRICA DE OGLINZI
EMIL BERGHER
Iaşi, str. Palat 62 - Telefon 352
Premiată la Expoziţia din Paris, cu medalii de Aur şi Grand Prix.
Vinde chiar în birourile fabricei toate produsele de oglinzi, toalete, veneţiene etc.
Preţurile calculate după tarifele fabricei fără nici o urcare.
Deasemenea fabrica posedă cel mai bine asortat depozit de geamuri, în orice grosimi şi calitate, albe şi colorate, pentru orice întrebuinţări.

A sosit un mare transport de
COKS, Antracit din Silezia
precum şi patine de toate numerele.
Se vând cu preţuri convenabile
La firma „FERRUM“
Fraţii Wachtel & Co.

Desfacere de jucării
cu preţuri foarte reduse
La „ANCORA“
Str. Cuza Vodă 42

Cele mai frumoase obiecte de artă, bibelouri şi cadouri pentru Sfintele Sărbători se găsesc la Cotetăria
GEORGES & Co.

Oferiţi cel mai util Cadou de sărbători
Maşina de scris
Remington - Portable
Se livrează imediat din depozitul
Max Melixon, Iaşi, str. Muzeelor No. 8

Mare Expoziţie!
şi noutăţi în Jucării pentru copii, garnituri pentru pomul de crăciun, cadouri pentru Sf. sărbători, curiozităţi etc., aduse din străinătate, cu preţurile fabricii. Notaţi adresa
Librăria V. Alexandri, str. I. C. Brătianu 201
(vis-a-vis de Brutăria Klein)
Execută şi încadrări de tablouri pe carton, pânză şi cusuturi. — Oricine se poate convinge.

Vinuri bune şi eftine
Mărindu-se localul „Podgorenii Asociaţi“ s'au pus în vânzare, într'o cameră separată, diferite specialităţi de vinuri naturale, vechi şi noui, în sticle înfundate şi cu damigeana, cu preţurile cele mai eftine.
La comenzi mai mari se fac reduceri de preţuri.
IAŞI — STRADA ARCU No. 1

SHAMPON
Dr Dralle
„KOPF-REIN“
Ideales
KOPF-WASCHPULVER
EXCELENT PENTRU SPĂLATUL CAPULUI
De vânzare la Droguerii, Parfumerii şi Farmacii.


Spitalul de Boli Mentale şi Nervoase „Socola“ Jud. Iaşi
PUBLICAŢIE
No. . . — 17 Noembrie 1928

Se aduce la cunoştinţa amatorilor că în ziua de 25 Ianuarie 1929, se va ţine licitaţie publică la acest spital, prin oferte închise pentru aprovizionarea cu coloniale, (articole de băcănie, uleiu şi săpun), până la suma de 95.000 lei.

Persoanele cari doresc a concura la această licitaţie sunt rugate a se prezenta în ziua mai sus arătată, ora 10 dimineaţa pentru a depune odată cu oferta şi garanţia de 10 la sută pentru suma de 95.000 lei.

Condiţiile de licitaţie se pot vedea în fiecare zi la cancelaria spitalului.

Licitaţia se va ţine conform articolului 71—83 din legea contabilităţii.

Medic Primar, Director
Dr. L. BALLIF


Garanţia absolută
Feriţi-vă de imitaţiuni
Ambalajul original cutia roşie
Fotografii de toate felurile, executate în mod artistic, puteţi obţine cu preţurile cele mai reduse la
Institutul de Artă fotografică
FOTO „MIMOZA“
MATEI SUCHĂR, — IAŞI
strada Elena Doamna 1 bis

„...cel mai bun parfum este extras din flori...“

„... la picioarele de bronz ale lui Budha, florile au fost jertfite... şi sufletul lor exală, straniu şi îmbătător.“

PARFUMUL, PUDRA
SAPUN şi LOŢIUNEA
Le JADE
Roger & Gallet
Paris

Doctor H. SIRCHIS
fost intern de spital
Boli Interne şi Venerice
tratează după ultimele metode ştiinţifice.
Consult. 8-10 a. m. şi 2-7 p. m.
Iaşi, str. Cuza Vodă 9
vis-a-vis de Prefectura Poliţiei
Pentru săraci gratis

PAPIER IDEAL CLĖDAR
ESTE CEA MAI CĂUTATĂ HÂRTIE
PENTRU PARFUMAREA ODAILOR


## Serbătorirea Datinelor de Crăciun

Duminecă, 23 Decembrie a. c., are loc, în Sala Ateneului Popular-Tătăraşi, *Serbarea premierei Datinelor de Crăciun.* La ora 9 dimineaţa va începe prezentarea echipelor de copii şi tineri, ce vor înfăţişa—în faţa juriului apreciator—diferitele datini obicinuite, la Crăciun şi anul nou. In afară de numeroasele echipe din oraş, vor participa echipe de copii de săteni din judeţ. S'au anunţat echipe şi din Basarabia. Premiile ce se vor acorda vor consta din diplome, medalii şi bani.

Pentru fondul ce se va distribui, cu acest prilej, au binevoit a subscrie, până astăzi:

*M. S. Regele Mihai 5000 lei,* I. P. S. Mitropolitul Pimen 1000 P. S. S. Arhereul Grigorie 500, Cercul Militar 1000, Liceul Naţional 500, Banca Iaşului 1000, Federala Băncilor Populare 1000, Banca Dacia 1000, Prima Casă de Economie 500, Banca Moldova 1000, Societate asigurare «Generala» 200, Doamna Eleonora D. Bejenaru 200, I. Giurumescu revizor şcolar-Hotin 100, Comandament C. 3 A-Chişinău 100, d-na Maria Basile Golescu-Cîmpu Lung-Muscel 100.

Numele tuturor subscriitorilor se vor publica.

•

Azi Joi seara ora 8 jum. la Ateneul Popular Tătăraşi are loc tradiţionala serbare a datinelor de Crăciun, organizată de Seminarul Veniamin Costache.

## Tâlhăria din str. Hotin

### O doamnă atacată şi jefuită

Comisia Circ. III, cercetează o îndrăzneaţă tâlhărie comisă în apropierea localului poliţiei.

Dna Etla Eighel din str. Hotin 24, a reclamat că eri seară pe când se îndrepta spre casă, lângă locuinţa ei, a fost atacată de doi indivizi.

Aceştia au lovit-o în cap cu un ciomag şi după ce i-au smuls şalul ce-l avea pe umeri, i-au furat şi poşeta ce o avea în mână.

Aceasta este ambalajul original Bayer al renumitelor tablete de Aspirină
Cumpăraţi numai ambalajul original (conţinând 6 sau 20 tablete) cu pecetea albă-verde-roşie.

DOCTOR
OVIDIU CORDESCU
Boli şi operaţiuni de NAS, GÂT şi URECHI
Consult. 3 jum. — 6 jum.
Iaşi, str. Lăpuşneanu 27

DOCTOR
L. HEITEL
MAMOŞ
De la clinicile din Berlin, Viena Frankfurt
Boli de femei şi naşteri
Str. Săulescu 2 (alături de Biserica Talpalari)
Consultaţiuni 4—7 p. m.
Pentru săraci gratis zilnic.

DOCTOR IN MEDICINA
M. WECHSLER
Specializat în Franţa în ARTA DENTARĂ
Boli de gură şi de dinţi
Consult. 9-12 şi 2-7 p. m.
IAŞI, Str. Ştefan cel Mare 13
Casele Leon Mayer

DOCTOR
Sebastian Pineles
medic de spital
Specializat la Paris şi Viena în boli de copii şi sugaci
RAZE ULTRAVIOLETE
Consult. 2—4 p. m.
str. Gh. Mârzescu 16, etaj
(Casele foste Kessim)


## EXPLOZIA

### de la fabrica Porechi din Abator

— *Doi răniţi* —

O puternică explozie s'a produs astă noapte la fabrica „Porechi“ din Str. Salhana.

Atelierul de lăcătuşerie al fabricei, era luminat de o lampă cu carbid.

Pe la orele 1 şi jum., din motive necunoscute încă, lampa cu carbid a făcut explozie.

Detunătura a fost atât de puternică, încât geamurile fabricii au fost sfărâmate, iar uneltele au fost azvârlite de pe păreţi.

Sfărâmăturile cutiei au lovit şi rănit grav pe maiştrii lăcătuşi Grig. Faifer din Str. Salhana 7 şi Mihai Miller din Salhana 1, care erau astănoapte de serviciu.

Cu ajutorul altor lucrători, ei au fost transportaţi la Spitalul Israelit.

## Chestia Soc. de construcţii

Cetăţenii ce doresc să se înscrie în secţiunea construcţii „Propăşirei Iaşilor“, sunt rugaţi să-şi depue adeziunile la secretarul secţiunei *d-lui Lazăr Marcu—Biroul d-lor Ingineri Lasca Goldenberg S. Nacht str. Lăpuşneanu No. 4C curtea Bănc Uniunea.*

Tot odată se atrage atenţiunea doritorilor de a adera la această acţiune, că întrucât Societatea „Propăşirea Iaşului“ doreşte să termine în cel mai scurt timp—o lună—lucrările de pregătire (organizare şi tratative) este absolut necesar ca *adeziunile să se facă cât mai repede, pentru că de aceasta depinde în mare măsură grabnica realizare a iniţiativei.*

*Comitetul*

**Ziarul „Opinia“ se găseşte până la ora 1 noaptea la Regia de sub Hotelul Traian**

# INFORMAŢIUNI

x *Fiindcă au trecut alegerile* Aseară la ora 7 pe neaşteptate. poliţia a pătruns prin prăvălii, cerând din ordinul d-lui prefect să închidă imediat prăvăliile.

Comercianţii au protestat zicând că deşi alegerile au trecut dar se găsesc în ajunul sărbătorilor, când deobicei se tolera ca prăvăliile să fie ceva mai târziu închise.

Comercianţii au convocat pentru azi o întrunire de protestare.

x **Sărbătorirea d-lui senator I. Botez.** — Alegerea d-lui I. Botez ca senator al camerei de comerţ, a fost serbătorită printr'o agapă amicală la restaurantul „Luther“. La această agapă a participat şi d-nul Curşnir, adversarul în alegeri al d-lui Botez. Intre cei doi rivali a avut loc un schimb sincer de amabilităţi. Apoi a luat cuvântul d-nii Ţaicu, preşedintele Camerei de Comerţ din Vaslui, Fred Şaraga, Isac Moscovici şi av. Spiegler, toţi oratorii relevând meritele noului ales. A răspuns d. senator Botez, mulţumind tuturora şi făgăduind că va lupta mai departe pentru progresul comerţului şi industriei naţionale.

x Un vagon de tramvai care venea cu viteză pe str. gării, în vale, a ciocnit un cotigar cu lemne.

Vagonul a suferit mici avarii.

x Cercul Cultural al tineretului funcţionar anunţă pentru Duminică la ora 3 p. m. o şezătoare festivă la care va conferenţia D-nul B. Braunştein despre rolul social al funcţionarului şi noile legiferări.

x Un furt a fost comis astă noapte la săteanul V. Obadă din com. Perieni (Iaşi), de unde răufăcătorii au furat numeroase lucruri casnice.

Hoţii fiind însă urmăriţi de păgubaş, au aruncat bucceaua cu obiecte furate, şi apoi au reşit să dispară.

x CASĂTORIE.— Azi dimineaţă a avut loc cununia civilă a drăguţei domşoare Lygia Bărbulescu licenţiată în litere, cu simpaticul subadministrator financiar d. Emanoil Mardar.

D. Primar, Osvald Racovitză a oficiat cununia.

Căsătoria religioasă, va avea loc a treia zi de Crăciun, în saloanele d-nei şi d-lui I. Murgescu care vor fi nuni.

Asociem felicitările noastre.

x O delegaţie de comercianţi în frunte cu d. Iancu Botez senatorul Camerei de Comerţ, s'a prezentat azi dim. d-lui Col. Dumbravă prefectul Poliţiei.

S'a cerut d-lui Prefect ca să se acorde o tolerare a orelor de muncă la prăvălii, în vederea Sărbătorilor.

D. Prefect al Poliţiei a promis tot concursul.

x In str. Crucei 8, s'a declarat un nou caz de scarlatină.

x *I-a fugit bărbatul...* —D-na Anica Lazăr din str. Viei 6, a reclamat poliţiei pe soţul ei Alexa Vasile că a dispărut dela domiciliul conjugal, după ce a luat unele obiecte casnice de valoare.

x *Bisericeşti.* — Mitropolitul Pimen a condamnat cu pedeapsa dojanei şi a reţinerii din salar pe mai mulţi preoţi din eparhia noastră, cari au lipsit nemotivat dela şedinţele cercurilor culturale.

— Mitropolia a fost înştiinţată despre decesul cântăreţului Ilie Achihăei, dela parohia Broscăuţi-Dorohoi.

— Au fost publicate vacante parohiile Cotnari şi Mădârjac, din jud. Iaşi.

x *In cercurile guvernamentale se vorbeşte cu perzistenţă că în cursul lunei Ianuarie, vor avea la primărie o comisie interimară naţional-ţărănistă.*

*Actualul municipiu urmează a fi dizolvat.*

x *Bandă de spărgători.* — In cercetarea d-lui subcomisar Gaman dela comisia gării se află o vestită de bandă de spărgători.

Până în prezent a putut fi prins vestitul pungaş Şulim Tureansch din Chişinău str. Teodorov 47 şi femeile Feiga Cnobman str. Buna Vestire şi Ruhla Vodvol Chişinău str. Bucşea.

Banda are la activul ei numeroase furturi.

**x „OPINIA“ va apare atât Sâmbătă 22 Decembrie, cât şi Luni în ajunul Crăciunului, în formrt mărit. Ambele numere vor conţine câte nn bogat material festiv, literar şi informativ.**

x Câteva hoaţe de pasări au putut fi prinse astă noapte.

Astfel ordonanţa d-lui Căp. Vasiliu din str. Sft. Andrei a surprins la cuşca cu curcanii pe femeea Maria Manolache din str. Morilor 17.

Deasemenea a fost surprinsă în str. Halei, furând găini, femeea Zenovia Zălescu.

Se cunoaşte că se apropie Crăciunul.

x In piaţa Halei a fost prins pe când vroia să sustragă portofelul unui sătean, pungaşul de buzunare Const. Ionescu din Ţutora.

x Ziarul „Ordinea“ publică fotografia lui Budu Ion,—fratele d-lui Tit Budu, fostul vicar dela Sighetul Marmaţiei,—care cerând d-lui Maniu în 1919 un post de administrator financiar, şi fiind refuzat, a plecat în Ungaria, unde după zece ani, a devenit ministru al economiei naţionale.

x A fost arestat individul S. Zlăvog din com. Aroneanu-Iaşi, găsit fără acte.

x I. P. S. S. Mitropolitul Pimen a plecat aseară la Bucureşti.

x Expoziţia Pictorului *A. Panciu* s'a deschis în sala Florăririei Grabovieschi, alături de magazinul Braşcu Str. Lăpuşneanu.

x La uzina electrică se studiază un proect de prelungire a reţelei electrice în partea de Nord a oraşului, unde lipseşte cu desăvârşire.

x Comitetul Orfelinatului Evreesc organizează pentru seara de 31 Dec. a. c. un mare Bal cu diferite surprize şi cotillon aduse din Paris.

x Tribunalul a admis eri al doilea moratoriu d-lui H. Laufer, proprietarul hotelului Binder.

x Funcţionarii serviciului sanitar din localitate n'au primit salarul nici pe luna Noembrie.

x *Noua direcţie c. f. r.*—Ziarul nostru a relatat la timp, că la direcţia generală c. f. r. se studiază modificarea actualului sistem de conducere.

In loc de o singură direcţie, e vorba să se înfiinţeze 3 direcţiuni generale în Iaş, Cluj şi Bucureşti,

Direcţia generală Iaşi, va avea sub conducerea ei Moldova Bucovina şi Basarabia cu inspectoratele Iaşi, Bacău, Galaţi, Chişinău şi Cernăuţi.

O ultimă ştire provenită din Bucureşti, anunţă că noua modificare va surveni chiar la începutul lunei Ianuarie.

Ca director al Direcţiei Generale Iaşi, se spune că este propus d. Codreanu din Chişinău.

# ULTIMA ORA

## O scurtă suspendare
### a tratativelor de împrumut

Bucureşti 20.—Tratativele pentru împrumut, după o telegramă sosită ieri din Paris, au fost suspendate din dorinţa bancherilor americani şi a consilierilor juridici, dela 22 Decembre până la 29 Decembre.

Din cauza acestei suspendări, d. Al. Buzdugan nu va mai pleca la Paris. Deasemenea delegaţia română se va reîntoarce la Bucureşti, pentru serbătorile Crăciunului.

## Bancnote a 100 lei se falsificau la Braşov
### Banda a fost arestată

Braşov 20. — Poliţia a reuşit să aresteze ieri în localitate şapte persoane care alcătuiau o bandă ce se ocupa cu falsificarea de bancnote romîneşti a 100 lei. Intre cei arestaţi se află şi o femeie, însărcinată cu distribuirea bancnotelor.

S'a stabilit că banda a lansat pe piaţă bancnote false în valoare de câteva milioane lei.

## O fată se sinucide
### fiindcă a părăsit-o amantul.

Bucureşti 20. — Ieri d-ra Sevastiţa Cristescu, în vrîstă de 17 ani, originară din Galaţi str. Traian 10, şi funcţionară la fabrica „Speranţa" din bulevardul Mărăşeşti din Capitală, s'a otrăvit, înghiţind o mare doză de stricnină. S nucigaşa a fost transportată la spitalul Filantropia, unde a încetat din viaţă.

Cauza actului disperat este o dragoste nefericită. In ultimul timp Sevastiţa Cristescu a fost părăsită de amantul care-i promisese că o va lua în căsătorie.

## Starea regelui Angliei

Londra 20.—Regele bolnav a petrecut ieri o zi mai liniştită. Starea sănătăţii suveranului este mai satisfăcătoare. La palatul Buckingham domneşte bună dispoziţie.


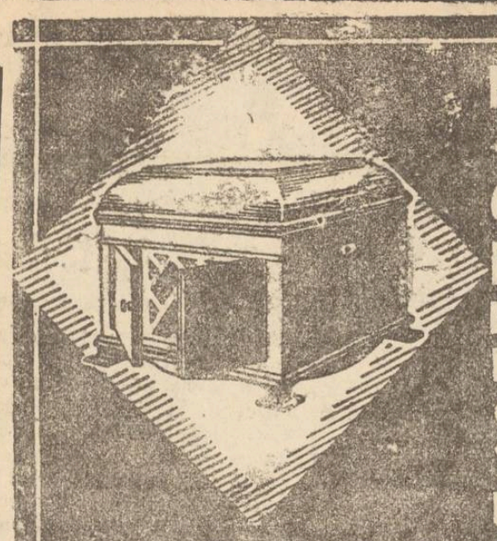

MASINI DE CANTAT «ODEON» CONSTRUITE PE BAZA RADIOELECTRICITĂTEI
ELEGANTE. SOLIDE
E F T I N E
CATALOAGE GRATIS
VANZARE SI IN RATE LUNARE

REPR. GENERALĂ A UZINELOR
«ODEON»
BUCUREŞTI III, CAL. VICTORIEI 79
SUCURSALA. BUL. ELISABETA 1
SUB GRAND HOTEL BULEVARD
MAUR & Co

Vânzarea exclusivă în Iaşi la Magazinul „DOINA" str. Cuza Vodă 83


## D. Iorga se împacă
### cu guvernul

*Bucureşti 20.—Intre guvern şi d. Iorga acordul pare a fi încheiat. In apropiatele alegeri parţiale guvernul va susţine 2-3 candidaturi iorghiste.*

*Luni 24 Decembre d. Iorga va pleca la Paris.*

## Cutremur la Sofia

**Sofia 20. — Un puternic cutremur de pământ s'a resimţit ieri la Sofia şi în împrejurimi.**

**Populaţia, cuprinsă de panică, cu tot gerul cumplit care bântuia, a ieşit în străzi, petrecând o zi subt cerul liber.**

## GER ŞI VISCOL TERIBIL
## IN JUDEŢUL IAŞI
### INGROPATĂ DE VIE IN ZĂPADĂ.—UN SAT ATACAT DE LUPI. — ALTE RAVAGII ALE FURTUNEI

Un ger aspru s'a abătut asupra judeţului nostru; iar în timpul nopţei unele regiuni au fost bântuite de viscol.

Furtuna a produs ravagii în special în rogiunea pădurei Voineşti unde numeroşti stâlpi telefonici au fost doborâti la pământ, iar firele telefonice distruse pe o mare distanţă.

De asemenea au mai fost întrerupte legăturile telefonice cu com. Bogdăneşti şi Popeşti; însă în zorii zilei de astăzi, mai mulţi lucrători au fost trimişi în aceste locuri restabilind comunicaţiile telefonice.

### O victimă a gerului

Autorităţile locale au fost înştiinţate astăzi dimineaţă, că în apropiere de Podul Iloaei a fost găsit îngropat în omăt, cadavrul unei femei îngheţate de ger.

In urma cercetărilor făcute s'a stabilit că victima este femeea Adela Şoltan în vrîstă de 25 ani care pornise aseară spre târg, însă în drum a îngheţat din cauza gerului teribil, şi apoi a fost îngropată de troianul de zăpadă.

Cadavrul nefericitei femei a fost ridicat şi dus la primărie.

Pe urmele Adelei Şoltan au rămas doi copii mici, fără nici un sprijin.

### Sat atacat de lupi

Sătenii veniţi astăzi dimineaţă în localitate, au adus la cunoştinţa autorităţilor că locuitorii din regiunea com. Valea Mare—Iaşi, trăiesc momente de groază,— deoarece haitele de lupi din lunca Prutului urlă teribil tot timpul nopţei.

Din cauza gerului şi a lipsei de hrană, fiarele au devenit extrem de fioroase şi îndrăznete intrând chiar în sat, şi atăcând vitele.

Astfel astă noapte, o haită de lupi, a pătruns în grajdul gospodarului Trofim Huţu, unde au omorât doi cai, pe care apoi i-au furat.

Pentru a se apăra de fiarele sălbatece, sătenii au hotărât să organizeze pânde.


La Consumul Pincu Kahane
Strada Cuza Vodă (Palatul Braunştein)

Vinuri Th. şi D. Bădăreu

La Cooperativa Corpului Didactic
Strada Păcurari 5 (colţ cu Bul-ul Elisabeta)


## D. STERE
### ministrul Basarabiei?

**Bucureşti 20. — Din cercurile guvernamentale se anunţă că după deschiderea corpurilor legiuitoare, d l Const. Stere va fi numit ministru al Basarabiei**

## Numeroase victime
### ale ultimului incendiu din Berlin

*Berlin 20.—Trei muncitori răniţi în marele incendiu din Berlin, au încetat ieri din viaţă. Alţi patru lucrători se află în agonie.*

*Se crede că subt dărâmături sânt încă multe cadavre, care n'au putut fi scoase până acum.*

*Nu s'a stabilit exact numărul victimelor, deoarece au ars toate registrele fabricii. Ieri însă două familii au reclamat că nu li s'au reîntors acasă cîtiva membrii, lucrători la fabrica incendiată.*

## Londra în ceaţă

Londra 20. — In tot oraşul domneşte o ceaţă foarte deasă, din care cauză s'au înregistrat numeroase nenorociri şi ciocniri grave. Traficul aerian a fost suspendat, iar vapoarele n'au putut pleca din porturi

## Iarnă grea
### în Polonia

Varşovia 20.— In toată Polonia bântuie un ger cumplit. Termometrul marchează 25—30 grade sub zero. S'a declarat până acum zece cazuri mortale din cauza frigului.

## Crăciunul interzis în Rusia

Kowno 20. — Din Moscova se anunţă că autorităţile superioare sovietice au oprit în toată Rusia serbătorirea Crăciunului.

Toate fabricile şi instituţiile vor lucra în zilele de Crăciun, iar teatrele vor reprezinta piese din repertoriul obicinuit. D asemenea gazetelor le-a fost interzis să publice ori ce gen d articole în legătură cu naşterea Mântuitorului.

## Conflictul dintre
### Bolivia şi Paraguai

New York 20.— Din Buenos-Ayres se anunţă că ministrul plenipotenţiar al Statelor Unite a telegrafiat guvernului bolivian că din partea tării sale nu poate aştepta niciun sprijin material, în cazul unui eventual război cu Paraguai.

Acest avertisment a fost cauza principală care a determinat guvernul bolivian să primească intervenţia conferinţei pan-americane.

## Atitudinea în Parlament
### a partidului liberal

Bucureşti 20. — Mâine Vineri va avea loc la clubul liberal din Capitală, subt preşidenţia d-lui Vintilă Brătianu, întrunirea noilor parlamentari aleşi. La această întrunire se va hotărî ca la discuţia asupra validărilor, partidul liberal să adopte aceiaşi atitudine din anul 1926.

Astfel, se va da citire în parlament unei declaraţiuni relativă la modul cum s'au făcut alegerile. La mesaj liberalii vor citi deasemenea o declaraţiune, în care vor arăta că nu doresc să facă opoziţie cu orce preţ.

Cu acest prilej partidul liberal îşi va expune punctele din programul general, şi în special punctele referitoare la legislaţia financiaro-economică.

După discuţia asupra budgetului în parlament, d. Vintilă Brătianu va pleca în străinătate.

## Regina Jugoslaviei
### a sosit la Bucureşti

Bucureşti 20.— Aseară la ora 9 şi un sfert, a sosit în Capitală regina Marioara a Jugoslaviei.

Suverana a fost primită în gară de regina văduvă Maria, prinţul regent Nicolae, d. Iuliu Maniu şi alţi membri din guvern.

## INFORMAŢII

x *Pentru înfometaţi.*—Prefectura a lansat în judeţul nostru un număr de liste de subscripţie ale soc. „Crucea Roşie", în vederea colectării fondurilor destinate ajutorării locuitorilor din regiunile bântuite de foamete din Basarabia.

x Relativ la concursul de frumuseţe ce a avut loc Duminică 15 Dec. crt. ţinem să reamintim că s'a produs confuzie cu privire la alegerea premiatelor, căci după anunţurile făcute, s'a înţeles că d-şoare între 16—24 ani. Ori la acest concurs au luat parte şi Doamne.

Dacă se ştia aceasta, ar fi putut concura şi mai multe Doamne care îndeplinesc toate condiţiunile de frumuseţă.

x *Asociaţia pentru Emanciparea civilă şi politică a femei lor române,* roagă membrele sale, pe Doamnele care au participat la şedinţa de Vineri 14 Decembrie a. c. şi pe toate persoanele care se interesează de această mişcare, să ia parte la şedinţa de Vineri 21 Dec. orele 6 p, m. precis, la sediul Asociaţiei din str. Dancu 5, când se vor comunica şi pune în discuţie chestiuni importante.

Şedinţa va ţinea numai o oră dacă doamnele vor veni exact.

x Astă seară ora 8 jumătate va avea loc tradiţionala serbare a datinelor de Crăciun organizată de către elevii Seminarului „Veniamin Kostache".

De notat e faptul că seminariştii totdeauna au reprezintat datinile noastre la sărbătorile de iarnă, cu deosebit succes şi deaceia ieşenii ar face bine să ia parte în număr mare.

x Pentru prima oară reprezentanţii judeţului nostru în consiliul municipal, au fost convocaţi la şedinţa care va avea loc în astă seară la primărie.

Cât de bine se înţeleg oamenii în opoziţie!...

ECOURI

— *In cerc strict intim s'a celebrat ieri logodna d-rei Malvine Silberstein cu d-l Iacob Beiner.*

— Adevăratul şlagăr al timpului şi unic în acest oraş este *„Expoziţia de Jucării şi Cadouri"* care a expus Librăria **„Invăţătorul Român"** strada Lăpuşneanu 37 (sub Creditul Urban). S'au şi făcut multe reţineri, de oarece preţurile jucăriilor şi cadourilor sunt foarte reduse.

Duminica deschis toată ziua. Intrarea gratuită fiind o expoziţie unică în acest gen.


SE CAUTĂ o vânzătoare casieră, cu garanţie materială la Depozitul „Podgorenii Asociaţi" str. Arcu 1.


## Regina Jugoslaviei
### a sosit la Bucureşti

Bucureşti 20.— Aseară la ora 9 şi un sfert, a sosit în Capitală regina Marioara a Jugoslaviei.

Suverana a fost primită în gară de regina văduvă Maria, prinţul regent Nicolae, d. Iuliu Maniu şi alţi membri din guvern.

## Cîştig de 1 milion

Bucureşti 20.—Ieri a avut loc tragerea *loteriei Ligii Culturale.* Lozul de un milion lei a fost cîştigat de Nr. 1.253.687.

## Şedinţa Camerei de Comerţ

**Azi dim. a avut loc adunarea consiliului de administraţie al Camerei de Comerţ Iaşi.**

**D. preşedinte Iancu Botez a mulţumit membrilor pentru alegerea sa ca senator al Iaşului.**

**Face apel şi la ceilalţi membri ca chestiunile personale să dispară şi ca în sânul Camerei de Comerţ să domnească pacea.**

Se trece apoi la votarea bugetului. Bugetul are la activ şi pasiv 10 miliarde lei.

D. Isac Moscovici ridică chestia necesitătii oboarelor.

Răspund d-nii Iancu Botez, C. Cerchez, Fred Şaraga, Brener etc. care arată necesitatea menţinerei oboarelor din punctul de vedere economic şi social.

Orele fiind înaintate se amână pentru altă şedinţă discuţia asupra legilor „Modificarea codului Comercial şi Camerelor de Comerţ".

D. S. A. Moscovici a ridicat chestia orarului la prăvălii.

S'a decis ca o delegaţie, să intervie la Prefectura Poliţiei.

Consiliul a cooptat apoi pe d. Buium Tucherman şi locul d-lui Voinea care a părăsit Iaşul.

x D-ra Doria Cojocariu absolventă a facultăţei de litere, a fost numită profesoară suplinitoare de limba română la gimnaziul C. F. R. gara Ocniţa j. d. Soroca, în locul d-rei Emilie Bolavon, neprezentată la post.

## Arestarea unui excroc

Braşov 20.— A fost arestat în localitate excrocul Niculae Gheorghe zis Gheorghiu, care servindu-se de acte falşe, a înşelat cu 3 milioane lei numeroşi comercianţi de cereale. Escrocul se prezinta în gări cu adeverinţi plastografiate şi ridica vagoanele de cereale în numele negustorilor respectivi.

## Configuraţia definitivă a Senatului

Bucureşti 20.—La alegerile generale de senatori ai Universităţilor şi ai colegiilor camerilor de comerţ, industrie şi agricultură, guvernul a obţinut 7 locuri, liberalii 8 locuri şi independenţii 1 loc.

Fiind terminate toate alegerile, Senatul are următoarea configuraţie: *guvernul* 166 locuri; *liberalii* 27 şi *maghiarii* 6 locuri.

**ORA 3**

## Intiorătoare dramă familiară în Capitală
### Un căpitan îşi omoară soţia şi apoi se sinucide

Bucureşti 20. — Astăzi dimineaţă s'a prezentat la poliţie servitoarea soţilor Moraru din Calea Griviţei 9 şi a adus la cunoştinţă că stăpânii săi au dispărut.

Imediat inspectorul poliţei însoţit de un comisar s'au dus la locuinţa căpitanului Moraru.

Ei au vrut să pătrundă în dormitor, dar uşile erau închise Poliţiştii au spart uşa şi intrând în cameră, li s'a înfăţişat un spectacol înfiorător.

In pat soţia căpitanului, acoperită cu o plapomă de mătase, făcea impresia că doarme liniştită. Pe faţă însă avea urme de sânge închegat. Lingă pat, întins pe jos zăcea cadavrul căpitanului Moraru. El era îmbrăcat în cămaşa de noapte şi prezinta pete de sânge închegat pe faţă şi pe corp. In odaie se simţea un miros înăbuşitor.

Nu s'a găsit nici o scrisoare şi nici un alt indiciu care să precizeze cauzele acestei tragedii misterioase. Se crede însă că drama s'a petrecut Duminica seara. Moraru suferea de o uşoară alienaţie mintală. Din această cauză se presupune că el ar fi autorul acestei drame. Se mai bănueşte că căpitanul Moraru a comis această faptă din gelozie, deoarece el îşi pregătise dinainte un revolver.

Cadavrele au fost depuse la morgă. Cercetările continuă, Cazul a provocat mare senzaţie în toată Capitală.

## Hoţul de păgubaş
### sau cum s'a rezolvit incidentul Bibescu—Stoica

*Bucureşti 20. — Comisia de disciplină a ministerului de externe, judecînd cazul incidentului Bibescu—Stoica, l'a pedepsit pe d. Stoica cu suspendarea din funcţiune pe 15 zile.*

*Din cercuri guvernamentale se anunţă însă că d. Bibescu va fi rechemat în ţară. In locul d'sale, ca ministru al ţării la Madrid, va fi numit probabil d. Gr. Gafencu.*

## Aplanarea conflictului Bolivia-Paraguai

*Londra 20.—Se anunţă din Asuncion că guvernul paraguez a ordonat demobilizarea, comunicînd că orce pericol de războiu cu Bolivia a fost evitat.*

*In legătură cu acest conflict se studiază la Washington proectul înfiinţării unei Ligi a Naţiunilor din America, pentru a preîntâmpina pe viitor izbucnirea unor conflicte similare.*

## Preotul Scurtescu
### a fost lasat in libertate

Bucureşti 20. — Ieri a venit spre confirmare mandatul de arestare al preotului Scurtescu, acuzat că a tras focuri de revolver la secţiunea de vot din Cocioc-Ilfov. Tribunalul a infirmat mandatul. Parchetul va decide astăzi, dacă va face apel.

Tot ieri pr. Scurtescu a dat preşedintelui tribunalului o declaraţie senzaţională.

Preotul declară liber şi nesilit de nimeni că din ordinul d-lui Gheaţă, fostul prefect de Ilfov, s'a dus cu o bandă de bătăuşi la Cocioc şi cu cărţi de alegători ale consilierilor care nu mai aveau drept să voteze, fiind dizolvaţi. De asemenea pr. Scurtescu a recunoscut că a tras cu revolverul.

## Un catastrofal cutremur de pământ

**New York 20.— La institutul seismografic din Cambridge s'a înregistrat un extraordinar cutremur cu centrul în insula Iava. Vibraţiile înregistrate sunt foarte puternice. Sguduiturile au durat timp de o oră.**

**Amănunte precise nu s'a putut afla pînă'n prezent. Se pare însă că este vorba de un mare cataclism.**

# Ştiri din ţară şi străinătate

ASPECTE

## ...uanţe de antisemitism

(Continuarea din pag. I-a)

...totdeauna printr'un antisemi...ism făţiş şi violent, încurajând ...uzismul, tolerând devastările şi ...preconizînd o politică de exclu...iere a evreilor dela avantajiile acordate prin legi tuturor cetă...enilor ţării. Liberalii s'au declarat dintotdeauna antisemiţi activi şi au operat ca atare de cîte ori s'a ivit prilejul.

Aşa că «Mişcarea» n'a făcut nici o descoperire denunţân...du-l pe domnul doktor Filipciuc din Maramureş, noi ştim că în partidul naţional-ţărănist sunt mulţi ca d-l doktor, dar sînt şi alţii mulţi şi cu aut...ritate—şefi—cari nu-şi vor compromite guvernamentarea de dragul sentimentelor antisemite: şi atunci evreii au tot interesul să fie alături de acei car—aparent—nu le sînt duşmani şi cari cu timpul—pentrucă sentimentele comprimate îşi pierd d...n intensi...ate—le pot deven...chiar prieteni.

G. SPINA

## „OPINIA"

### literară şi artistică

(Continuarea din pag. I-a)

toată lumea se citeşte foarte puţin. Faptul este într'adevăr îngrijorător, deoarece criza lectorilor se accentuează tot mai mult. Aproape 45 la sută d...n volumele tipărite în toate ţările, rămân nevândute. Procentajul este edificator.

**Şaliapin, la mânăstire.**

Am relatat într'un număr trecut al ziarului că marele bas rus Şaliapin se află într'un serios declin de voce.

Faptul acesta l-a determinat pe celebrul cântăreţ să ia hotărârea de a se retrage într'o mânăstire pentru to...restul vieţii.

Şaliapin călugăr? Un adevă...brutal, sau un original sistem de reclamă?

**Diferite ştiri**

— *Rabindranath Tagore* a terminat o nouă piesă intitulată „Revedere".

— *O fabrică* germană de gramofoane a luat iniţiativa de a imprima plăci cu bucăţi recitate de marii artişti români: C. Notara, N. Soreanu, Ar. Demetriade, etc.

— *Firmin Gémier*, directorul Odeonului din Paris, se află grav bolnav într'un sanatoriu din Menton (Franţa).

— *Artistul francez* Yonnel (Schahman)—originar din Iaşi—a fost numit societar al Comediei Franceze.

**Dialog conjugal.**

*Nevasta* (catre bărbatul care a lipsit toată noaptea de acasă şi se reîntoarce a doua zi dimineaţă):—Bărbate, ştii că-i ora 8?

*Soţul*: — „Ne mai auzi! Şi tu încă nu te-ai dat jos din pat!"

**Bibliografie**

A apărut primul număr din „Biblioteca Oltica", cuprinzînd nuvela *„La pomul de Crăciun al lui Christos"* de Dostoiewski, traducere din ruseşte de L. Filianovici şi Teodorescu-Broşteni.

## Senatorii Universităţilor

La colegiul Universităţii *Iaşi*, a fost ales senator d. profesor Traian Bratu (naţional-ţărănist) cu 42 voturi.

D. prof. I. Petrovici a întrunit 36 voturi, iar d. prof. I. Borcea 15 voturi.

La *Bucureşti* a fost ales d. prof. Bălăcescu (liberal), la *Cernăuţi* d. prof. Romulus Cândea (liberal), la *Cluj* d. prof. Iacobovici (naţional-ţărănist).

## Senatorii Camerelor de Comerţ şi Industrie

La IAŞI *secţia comercială* ales d. prof. I. Botez, cu 105 voturi, contra d'lui Curşnir care a obţinut 72 voturi.

*Secţia industrială* ales d. Lalu, cu 46 voturi, contra d'lui Vihovici care a întrunit 38 voturi.

**La Bucureşti** *comerţ* ales d. Ion Lapedatu (liberal), *industrie* ales d. col. Gaicu.

**La Galaţi** *comerţ* ales d. Apostol Popa (naţ. ţăr.); *industrie* ales d. Max Auschnit (naţ.-ţăr.)

**La Cluj** *comerţ* ales d. I. Cuşa; *industrie* ales d. C. R. Mircea.

**Senatorii Camerelor de Agricultură**

*La Iaşi* ales d. prof. Agricola Cardaş (liberal) cu 162 voturi contra d'lui Larionescu (guvern) care a întrunit 92 voturi.

*La Bucureşti* ales d. Dinu Bratianu (liberal), contra d'lui C. Garoflid averescan care fusese susţinut de guvern.

*La Galaţi* ales d. Opreanu (liberal).

## Consiliul de Miniştri

In consiliul de miniştri întrunit aseară la Bucureşti, s'a redactat Mesajul regal pentru deschiderea parlamentului, şi s'a examinat proectul de buget.

După consiliu, d. Popovici ministru de finanţe, a declarat că probabil să aplice odouăsprezecime pe ianuar, până la votarea bugetului general.

D. Mironescu a dezmînţit că ar avea intenţia să se retragă dela ministerul externelor.

FILE DE CARNET

## Moravuri americăneşti

(Continuarea din pag. I-a)

Şi autorităţile n'au intervenit, spre a da satisfacţie lui Nea Niţă. Sub regimul libertăţilor, lumea poate cu reciprocitate să-şi spargă capetele în plină stradă; nimeni nu are drept să stăvilească elanurile masselor.

Sărmanul Nea Niţă, etern ciomagar, totdeauna cu „ai noştri" a fost transportat la spital, ca să mediteze în linişte, despre efectele progresului şi despre importul moravurilor americăneşti.

De acum, o nouă stare de lucruri, veche de când lumea, dar cu aparenţă pururi nouă, rămâne stabilită. Orice alegeri s'ar mai face, orice organizaţii de club vor avea să-şi dispute întâetatea, Nea Niţă va rămâne elementul cel mai tare şi bine remunerat. Vorba marelui Caragiale:

—„Să avem şi noi faliţii noştri!

I. FR. BOTEZ

## Vasile Apotecher

**Aflăm trista veste că Vasile Apotecher, avocat şi director la Banca Dacia, a încetat din viaţă la Berlin. Ştirea a fost comunicată telegratic azi dimineaţă Băncei Dacia.**

**Toate serviciile băncei au fost imediat suspendate şi funcţionarii ei convocaţi în Camera de Consiliu unde Domnul Director General A. Stern şi d. avocat Sonnenfeld le-au adus la cunoştinţă trista ştire, prin cuvântări emotionante.**

**Data înmormântărei nu se cunoaşte încă, D-l Nicu Apotecher, fratele defunctului aflându-se la Berlin unde va decide cele necesare.**

*

**Vasile Apotecher era o figură foarte cunoscută şi iubită, în special în cercurile bancare şi judiciare.**

**De câţiva ani suferea de o boală de stomac.**

**In cursul lunei Noembrie plecase la Berlin, pentru a se supune unei operaţii la unul din sanatoriile mari din capitala Germaniei.**

**Operaţia a avut succes, dar pacientul a contractat o pneumonie care l-a răpus.**

**Vasile Apotecher moare în etate de 47 ani.**

**Transmitem familiei sincerile noastre condoleanţe.**

## Atac banditesc lîngă Paşcani

### Un comerciant şi doi săteni grav răniţi.

Paşcani. — Pe când comerciantul Iosub Abramovici din comuna Soci satul Brăteşti, se întoarcea cu sania de la Paşcani spre casă împreună cu sătenii Vasile Cozma şi Ion Huţanu, au fost atacaţi în drum de doui indivizi mascaţi care i-au somat să le dea bani. Cum însă nici unul dintre călători nu avea nici un ban fiindcă făcuseră cumpărături în Paşcani, banditi au tras asupra lor patru focuri, nimerind pe Abramovici în cap, pe Huţanu la mâna stângă, iar pe Vasile Cozma l-au rănit cu baioneta la braţul drept.

Fiind în apropiere de târg şi sărind mai mulţi oameni în ajutorul răniţilor, banditii au luat'o la fugă.

Victimele în stare gravă, au fost transportate la spitalul din Paşcani. Banditii au lăsat în urmă o armă de vânătoare, o căciulă şi o baionetă. Cazul se cercetează de şeful postului Soci.

Corpurile delicte au fost trimise parchetului de Falticeni.

*Găsirea unui cadavru.*—In comuna Păstrăveni judeţul Fălticeni, s'a găsit cadavrul fetei Casandra Pavel Peliu în etate de 17 ani, numita era dementă. Se crede că dementa a înghetat de frig. Parchetul de Fălticeni a ordonat autopsia.

HAND.

x Doctorul **BRENER**, *specialist mamoş*, boli de femei, consultă dela 2 până la 6 p. m.

# INFORMAŢIUNI

**x După toate probabilităţile bugetul anului viitor se va ridica la aceiaşi cifră ca şi aceia a anului în curs. Cum însă actualele impozite au condus la un însemnat deficit o parte dintre ele vor fi sporite, în special cele indirecte.**

**O altă sporire mai simţitoare a impozitelor se va produce, de îndată ce se va încheia împrumutul extern, în vederea asigurărei anuităţilor şi a dobanzilor cerute de acest împrumut.**

*x In cercurile guvernamentale se dă ca sigură invalidarea alegerei d-lui Manolescu-Strunga ca senator al consiliilor comunale şi judeţene din Roman; întru cât ar lipsi câteva luni până la vrâsta Senatului.*

*x Cu prilejul alegerii de senatori de ieri, s'a făcut o mică combinaţie. Guvernamentalii, prin d. prof. M. Ralea, au susţinut candidatura d-lui Iancu Botez la Camera de Comerţ. In schimb o parte din profesorii liberali au votat la universitate pe d. Bratu.*

*Dintre profesorii liberali trei au votat cu d. Borcea, cinci sau şase cu d. Petrovici, şi restul (cel puţin zece profesori) cu guvernul. Operaţia votării ieri dimineaţă a fost permanent supraveghiată de d. ministru Costăchescu.*

*x D. Mihail Manoilescu a demisionat irevocabil din partidul poporului.*

*Se aşteaptă înscrierea d-nului Manoilescu în partidul naţional-ţărănesc.*

x Din 101 profesori universitari, au votat pentru alegerea de senator 93 profesori. Printre alţii n'au votat d-nii prof. Paul Bujor, dr. Şumuleanu, Victor Costin, Obreja, etc...

*x* Iaşul are actualmente 11 parlamentari printre profesorii şi conferenţiarii universitari;—şi anume: d-nii N. Costăchescu, G. Bratescu, E. Mironescu, Tr. Bratu, Rişcanu, Ioan Botez, P. Andrei, M. Ralea, A. Cardaş, G. Zane şi Nastase.

x Comitetul societăţii de gimnastică, se întruneşte zilnic între orele 4—6 p. m. pentru pregătirea serbărei de datine, dela 31 Decembrie şi pentru balul tradiţional de la 5 Februarie.

x Un viu schimb de cuvinte, însoţite de loviri, a avut loc Marţi într'una din berăriile din localitate, între d-nii Enache Cantacuzino şi Alecu Sturza consilier judeţean.

Motivul altercaţiei ar fi de ordin politic.

## Furt la mânăstirea Agapia

Stareţa mânăstirii Agapia, a reclamat postului de jandarmi că chilia maicii Agustina din mânăstire, a fost jefuită de necunoscuţi.

Făcându-se o anchetă, s'a stabilit că hotul este gospodarul Gh. Ghiriac din Rădăşeni—Fălticeni. Lucrurile furate au fost găsite.

Chiriac a fost înaintat parchetului.

x D. Vasile Alexandrescu, lucrător tipograf, a avut durerea să-şi piardă soţia, lăsând lipsiţi de îngrijirile mamei, cinci copii.

Lucrătorii tipografi ieşeni iau parte vie la durerea colegului lor, ca o slabă mângâere în marea nenorocire ce l-a lovit.

x Duminică 23 Decembrie fiind ajunul sărbătorilor de Crăciun, toate magazinele vor fi deschise toată ziua.

x Aseară, s'au reîntors în localitate toţi soldaţii care plecaseră în judeţ pentru a menţine ordinea în alegeri.

x D. Eduard Rüdiblon a fost numit comisar al guvernului la Camera de Comerţ din Iaşi.

x Trenul Bucureşti-Iaşi a sosit azi dimineaţă în localitate cu o întârziere de o oră. Celelalte trenuri merg regulat. Nu s'a produs nicio înzapedire de linii.

**x „Opinia" va apare de Crăciun IN 8 PAGINI cu un bogat material festiv, literar şi informativ.**

**Numărul de Crăciun al „Opiniei" oferă instituţiilor comerciale, industriale şi bancare, un prilej admirabil de a-i plasa util reclamele lor.**

**Pentru a evita neplăceri, rugăm ca reclamele să fie predate din timp administraţiei ziarului nostru.**

x *Bustul profesorului Th. Nicolau.* — Se aduce la cunoştinţa foştilor elevi ai lui Th. Nicolau, profesorul şi directorul de pe vremuri al Liceului Internat, că bustul este gata şi ar putea fi inaugurat cât de curând, dacă n'ar mai fi nevoie de aproximativ 6000 lei pentru acoperirea tuturor cheltuelilor. De aceia comitetul adresează un ultim apel foştilor elevi, indiferent dacă au subscris deja ori nu pe vre-o listă, să contribue cu cât pot pentru strângerea sumei de mai sus. Banii se vor trimete la vechea adresă: I. Iordan, Iaşi, str. Lăpuşneanu 32.

x *Gimnaziul din Tg. Frumos* va da în seara zilei de 22 ale curentei—orele 8 seara—în localul şcoalei, o serbare şcolară în care se vor reprezinta pe lângă altele, toate datele şi obiceiurile noastre de Crăciun şi Anul nou.

Pentru reuşita serbărei, dă concurs tot corpul profesoral în frunte cu părintele director.

Nădăjduim că va lua parte cât mai multă lume.

x Maşina No. 251 proprietatea d-lui Emil Soltz din Bacău, pe când mergea pe şos. Bacău-Piatra Neamţ, s'a aprins, explodînd carburatorul.

Flacările au distrus în întregime automobilul.

Şoferul şi ajutorul său ce se aflau în maşină, s'au ales cu uşoare răni.

*x Tren atacat cu pietre.* — Autorităţile ceferiste locale au fost înştiinţate că trenul expres Bucureşti-Cernăuţi, pe când trecea între staţiile Liteni-Vereşti, a fost atacat cu pietre.

Au fost sfărâmate câteva geamuri.

x Pe str. Gării a fost găsit Florea Marin din Bucureşti Calea Şerban Vodă, evadat în ultimele zile din colonia de muncă din localitate.

x Poliţia cercetează reclamaţi d-lui Gh. Zaitz din str. Ipsilante, care trecând pe str. Sf. Andrei, ar fi auzit pe d. Hangan din Nicolina, proferând insulte la adresa primului ministru.

x Am relatat furturile ce se comit de la un timp încoace în faţa vitrinei librăriei Socec. Autorul acestor furturi a fost prins ieri. El se numeşte Const. Pricop din strada Ştejar 6 şi fusese surprins de d. profesor C. Constantinescu din Vaslui, pe când opera în buzunarul d-sale.

Pungaşul a fost predat poliţiei.

Nu cumpăraţi
**BLĂNĂRII**
până nu veţi vizita marele depozit de la casa
**ALTER DAVID S-sor**
din str. Ştefan cel Mare 16 în magazinul
**„LA PRIMAVARA"**
*unde vă veţi convinge de superioritatea mărfurilor şi de marea reducere de preţuri.*

**„SPIRITIST"**
**Prezicător SĂVESCU**
Strada **ALBINEŢ** No. 22 (dela Comisia III-a la vale)
**Singurul** este în **ROMANIA**

PREZICATOR documentat cu INVENŢII proprii sigure — în calculul „CIFRELOR" prezice orice afaceri serioase la persoane serioase, descoperă orice mistere sufleteşti din viaţă şi dă toate lămuririle necesare, sufleteşti, căsătorii, judecăţi, funcţii, comerciale, descoperiri de furturi pe cât posibil, boale etc.

Dă lecţii de *Sugestii* pentru energie, timiditate, idei rele, dureri sufleteşti contra duşmanilor, pentru cuceriri în dragoste, căsătorii şi altele.

Discreţie sigură. Toată ţara prin scris. Consult. 9—12 şi 3—7½ Duminică până la 4 după masă.

# COLONIILE ŞCOLARE

## ROLUL LOR EDUCATIV ŞI SOCIAL

(Continuare din pag. I-a)

boaşte din experienţa proprie bogăţiile şi frumuseţile patriei, de a le cultiva gustul frumosului şi a sublimului în natură şi aşa — prin toate acestea—de a le înălţa sufletul şi mintea către Atotputernicul Creator.

Ei bine, pentru a tămădui măcar în parte relele semnalate, proprii oricărui oraş unde a pătruns lumina civilizaţiei, s'a născocit instituţia *Coloniilor şcolare*, numite şi *Colonii de vacanţe*. Pastorul Bion din Elveţia, are merit de a fi imaginat şi organizat încă din anul 1876 prima Colonie şcolară. Ideea a prins repede şi—în curând după aceea—ea s'a întins şi s'a generalizat atât în Elveţia, cât şi în celelalte state din Europa, mai înaintate decât noi în civilizaţie şi mai conştiente de buna creştere a tinerelor generaţii. Viteaza Japonie rivalizează astăzi cu Europa în trimiterea copiilor în colonii de vacanţă, iar America a întrecut-o cu mult. Oraşul New-Jork a făcut în ultimii ani sforţări **enorme în această direcţie.**

El a organizat şi colonii pe vapoare, care plimbă toată vacanţa pe copii prin golful Hudson şi luciul mării.

Menirea coloniilor şcolare este de a organiza şi trimite vara, în timpul vacanţiei mari, cât mai mulţi elevi săraci dela oraşe, afară la ţară, la munte ori la mare, şi a le da astfel putinţa să se bucure, înafară de de o hrană cât mai abundentă şi substenţială, de efectele binefăcătoare ale aerului curat şi ale luminei, ale băilor de râu ori de mare, şi de-ai pune totdeodată în contact cu natura, mare, largă, neîncetat nouă şi variată.

La noi în ţară, ideea coloniilor şcolare au luat fiinţă decât în 1901, adică numai dupăce Spiru C. Haret, marele om de şcoală, a preconizat-o ca pe una din multiplele forme de asistenţ şcolară, în vastul său program de **activitate extra şcolară. Ideea s'a întins şi s'a generalizat repede. Sunt puţine azi oraşele, capitale de judeţ, care să nu organizeze şi să nu trimeată coloniî în vacanţă. Şi unele ministere şi diferitele instituţii publice şi societăţi de binefacere lucrează cu stăruinţă în această direcţie. In fruntea tuturor, trebue să recunoaştem, stă însă Primăria Municipiului Bucureşt şi Ministerul Muncei şi al Ocrotirilor sociale.**

In Iaşi, oraşul ideilor mari şi generoase, instituţia coloniilor şcolare a luat fiinţă în Martie 1910. Membrii corpului didactic primar ai acestui oraş, la apelul marelui reformator şcolar, s'au grupat în jurul lui Solomon Haliţa, fostul inspector general al învăţământului primar şi normal şi unul din principalii colaboratori ai lui Haret—şi au constituit o societate cu menirea de a organiza şi a trimete elevi în colonie de vacanţă. Aceasta se numeşte azi «Societatea Colonia şcolară Spiru C. Haret»,—după numele părintelui ei şi este devenită persoană morală şi juridică prin Inaltul Decret Regal No. 2162 din 1912.

Societatea numără azi peste 200 membrii, are un capital inalienabil de jumătate milion lei, e condusă de un comitet compus din elita doamnelor ieşene şi din diferiţi membri ai corpului didactic din localitate, având ca preşedintă pe d-na Maria C. Crupenschi, iar ca sediu, cancelaria şcoalei primare de băeţi „Gh. Asachi".

Dela înfiinţare şi până azi (în afară de anii războiului), societatea a trimes în fiecare vară, în vacanţa mare, la Găineşti (jud. Fălticeni), la Mitirea Neamţului şi la Bicaz, colonii, cu un număr între 85—140 elevi, cheltuind în medie cam câte 150,000 lei anual.

In vara acestui an s'au trimes 140 elevi în colonie, înafară de personalul conducător. Pentru aceştia s'a cheltuit suma de 250.000 lei.

In anul 1925, s'au trimis şi 25 elevi la sanatoriul de la Mangalia, pe atunci al Fundaţiei Pr. Carol.

Şi la noi, şi pretutindenea unde s'au trimes elevi în colonie, rezultatele au fost concludente. Toţi copiii trimişi în colonie, — bucură-se de o hrană aleasă, abondentă şi substanţială, respirând un aer curat, având lumină şi căldură solară suficient, făcând şi băi întăritoare, cum şi excursii educative, se întorc mai întăriţi, mai rumeni, mai veseli, mai sociabili, mai vioi, — deci şi mai în măsură de a suporta greutăţile şcoalei.

Ley, mare pedagog german, măsurând copiii trimeşi pe 3 săptămâni în colonie de vacanţă, înainte de plecare şi după întoarcere, a găsit o creştere—în mijlocu de 1,180 kg. în greutate şi 1 centimetru pentru perimetrul toracic, la inspiraţie.

Constatări analoage cu mult mai îmbucurătoare însă, s'au făcut şi la noi. Din cei 85 elevi trimeşi în colonie la Găineşti în 1910 de societatea noastră de la Iaşi, 2 au crescut în greutate între 5 şi 6 Kgr.; 5 între 3 şi 4; 15 între 2 şi 3, iar restul între 1 şi 2 kgr.

Şi, dacă rezultatele coloniilor şcolare sunt atât de elocvente şi atât de concludente, atunci se înţelege că instituţia coloniilor de vacanţă trebue să fie îmbrăţişată cu toată căldura. Toţi oamenii de bine, toţi bunii români, toţi acei în sufletul cărora înfloreşte iubirea aproapelui, toţi acei cari nu au numai pe buze idealul naţional, toţi, dar absolut toţi sunt datori să ajute societatea Colonia şcolară „Spiru Haret» din localitate şi moral şi cu obolul lor, pentrucă la timpul oportun ea să poată trimete în colonie un număr cât mai mare din elevii suferinzi, scăpându-i astfel din ghiarele morţii. Prin aceasta, toţi să fie bine încredinţaţi că fac cu adevărat o faptă şi creştinească, şi românească, şi socială.

Să nu se uite nici un moment că societatea ce ne preocupă trăeşte şi lucrează numai din cotizaţiile şi ofrandele membrilor ei, şi din festivalurile şi chetele ce le organizează. Aşa, pentru ziua de 27 Decembrie a. c. după cum s'a anunţat deja prin gazete, în sala de recepţie şi festivităţi a „Sfatului Negustoresc" din localitate, ea organizează un frumos „Pom de Crăciun" cu bufet, tombolă, muzică şi alte distracţii.

Cum intrarea nu e decât 40 lei de persoană, rugăm pe toţi să ia parte.

D. SACHELARESCU
inspector general şcolar

BIBLIOTECA UNIVERSITĂȚII -IAȘI-

[AN]UL XXV No. 6483 — 3 LEI EXEMPLARUL — SAMBATA 22 DECEMBRIE 1928

# OPINIA

ZIAR POLITIC COTIDIAN

[ABONAM]ENTE
L[ei ... pe u]n an
" ...
" 300 .

Biblioteca Universității
Loco

ANUNCIURI
se primesc la toate
Agențiile de Publicitate
și la
Administrația ziarului
Iași—Str. Gh. Mărzescu 17

## Demisia d-lui Petrovici

**— din șefia locală a clubului averescan —**

**Exodul averescan spre național-țărăniști.— D. Petrovici întâmpină ostilitatea categorică a d-lui Costăchescu**

**— Ce ne declară fostul ministru al instrucției —**

In urma ultimelor evenimente politice interne, în sânul partidului averescan au început o serie de precipitări, care cel puțin vor schimba profund fizionomia partidului poporului.

Semnalul a fost dat de către d. Mihai Manoilescu, care nemai putând mistui subordonarea politică a partidului din care făcea parte, l-a abandonat pe generalul Averescu.

**Intre d-nii Petrovici și Manoilescu**

In fața acestei situațiuni, am căutat să vorbim cu d. prof. Ion Petrovici, pentru a afla părerile fostului ministru al instrucției asupra frământărilor acute din grupul averescan.

—...

— Am fost avertizat de către d. Manoilescu—ne spune d. Petrovici—încă de acum trei

D. I. Petrovici

zile, că este în ajunul unei schimbări importante în orientarea politică. Insă faptul precis care l-a determinat pe fostul secretar de Stat la această grabnică demisie, nu-l cunosc încă.

— In privința afirmațiunei d-lui Manoilescu, că ideia de a provoca odată cu demisiunea sa o detașare de partid a altor elemente, i-a fost sugerată chiar din sânul partidului averescan, —ce ne puteți spune ?

— «La mine—ne răspunde fostul ministru al instrucțiune, —nu putea face aluzii. Probabil însă că este vorba de unii amici personali ai d-lui Manoilescu.

Eu pot colabora cu d. Manoilescu ; însă nu sunt în funcțiune de nimeni, și nici nu aștept să mă declanșeze alte persoane".

**Situațiunea din partidul averescan**

— «In partidul poporului — continuă d. Petrovici—sunt de multă vreme, oameni cu fire mai independentă, care erau nemulțumiți din două motive. Primul este cochetăria averescanismului cu partidul liberal ; iar secundul este politica partidului care avea adesea lipsuri de virilitate.

„Nemulțumirile acestea n'au avut în genere și o tendință centrifugală ; dar cei mai mulți doreau ca în lăuntrul partidului să se exercite o acțiune folositoare, fiindcă aveau legături sentimentale cu generalul, care totdeauna făceau părăsirea partidului dificil".

**Demisia d-lui Petrovici**

In privința atitudinei personale politice, d-nul Ion Petrovici ne spune :

— *„Astăzi mi-am înaintat demisia din președinția organizației partidului poporului din Iași; însă — adaogă fostul ministru— acest fapt nu este în legatură cu politica mea generală".*

«Am demisionat pentrucă în urma dezastrului din alegeri, am crezut oportună o schimbare de comandant ; venind în fruntea organizației sau un om cu însușiri electorale, sau un altul care să poată inspira mai mult devotament și insufla mai multă energie ca mine».

**Despre alegerea dela Universitate**

In legătură cu acest fapt, d. Petrovici se declară [un] prea puțin abil elector. Cel mult — adaogă d-sa—pot spune că am fost un elector bun în cercurile intelectuale. Dovada acestei afirmațiuni, o dau alegerile de la colegiul universitar, unde am fost pe punctul de a reuși ; cu toate că aveam contra mea două partide, pe național-țărăniști și pe liberali, și cu toate că candidatul guvernului avea contra mea avantajul de a avea la spate un laborator de chimie foarte bine utilat"...

D. prof. I. Petrovici a plecat aseară spre Capitală, unde va avea o consfătuire intimă cu d. Manoilescu asupra situațiunei politice.

*In orice caz—termină d. Petrovici — atitudinea mea pentru viitor, va fi în deplină conformitate cu modul în care m'am manifestat până azi».*

Și cu aceasta, convorbirea noastră a luat sfârșit.

—S.—

*

*N. R. Precum se vede, d. Petrovici încă nu i bine fixat asupra atitudinei pe care o va adopta. Demisia din șefia clubului averescan local e un pas spre detașarea de partidul poporului. Dar al doilea pas— adica trecerea la național-țărăniști—se împiedică de atitudinea ostilă a d-lui Costăchescu („laboratorul de chimie bine utilat"... cum se exprimă d. Petrovici).*

*Explicația d-lui Petrovici, cu „modul în care s'a manifestat până azi" e prea puțin clară, căci d. Petrovici s'a manifestat atât de des și atât de variat...* !

*

Exodul averescan spre național-țărăniști, e vădit. Se afirmă că d lui Garoflid i se oferă departamentul comunicațiilor, iar d-lui Busuiocescu un subsecretariat de Stat în acelaș departament. Pentru d. Manoilescu ar fi rezervată o legație importantă din Europa.

Numai pentru d. Petrovici nu există deocamdată decât... ostilitatea categorică a d lui Costăchescu.

Dacă lucrurile se vor putea aranja la centru, atunci va face și d. Petrovici pasul. .

**X.**

ASPECTE

## Pentru niște anonimi

Nu știu cine sînt anonimii, intrați toți în formula „urmează semnăturile", cărora le-au trebuit douăsprezece zile încheiate pentru a redacta foaia de observație a propriei lor obrăznicii ; nu știu cine sînt, unul-cîte unul, subalternii d-rului Frühling cari au crezut că își apără șeful într'o chestiune unde nu aveau cuvînt, compromițîndu-l inutil.

Douăsprezece zile au frămîntat, adunînd cuvînt cu cuvînt, un răspuns imbecil și așezîndu-se la dreapta șefului lor s'au rupt definitiv de unanimitatea studenților evrei cari au aprobat în totul înfierarea pe care am adus-o public d-rului Frühling, nedîndu-și seama că nu-i fac nici un serviciu atunci când ei—interesați—îi dau certificate de aptitudini profesionale și de moralitate politică.

Anonimii îndrăznesc să'mi dea lecții de demnitate și de civilizație , le spun hotărât și răspicat că ceeace au făcut ei este sub limita celei mai elementare bune cuviințe și că—înainte de a lua în mîinile lor condeiul pe care l'au masturbat douăsprezece zile—aveau datoria să controleze activitatea mea în sprijinul studenției evreești și, măcar pentru aceasta, să'și muște limba și să'și înghită triviala lor expectorație grafică.

Pe mine nu mă impresionează înjurătura or cui ; dar ingratitudinea mă desgustă până la greața cea mai profundă și mărturisesc sincer că nu m'am așteptat nici odată că glandele mele salivare să fie excitate de niște tineri studenți evrei pentru cari am avut toată dragostea și nemărginita mea solicitudine.

Dar nu există pădure fără putregai. Ii consider pe anonimi mei combatanți așa cum merită și îi asigur că dragostea mea pentru studenții evrei nu va putea fi atins de atitudinea lor interesată în jurul unui blid de linte; și, pentru a-i scoate din anonimatul în care se complac, voi face eu investigațiile necesare controlându-le activitatea care—desfășurându-se la un spital public—am dreptul să o cenzurez în mânele cititorilor mei.

Regret însă un lucru : că anonimii lucrînd la spitalul doctorului Ghelerter, n'au învățat nimic în materie de demnitate și de curaj civic dela acest om întreg, dela acest caracter de bronz, a cărui viață întreagă le poate servi de pildă , și regret, pentru tinerețea lor, că avînd de ales între morala politică a doctorului Ghelerter și aceea a d-rului Frühling, au ales-o pe cea din urmă.

Sânt liberi anonimii să creadă ce vor și să se bălăcească în apele cari le plac; dar trebuiau să aibă măcar pudoarea de a nu face public spectacolul turpitudinei și al apucăturilor lor de juni corupți.

**G. SPINA**

## Din toată lumea

**Modestia regelui Angliei.** Regele George al Angliei, care în prezent se află grav bolnav la Londra, este un om de o modestie rară.

Intr'o zi el se afla la teatru, la o reprezentație dată de cântărețul scoțian Harry Lander. In pauză, regele l-a invitat pe cântăreț în loja sa. Acesta însă, venind în fața lojei, fără a-l observa pe suveran, se adresă unui prieten al său, care deasemenea se numea George:

— «Măi, George, măi; cum ți-a plăcut piesa ?»

Regele zâmbi puțin și arătând că n'a înțeles nimic din confuzia petrecută, strânse cu plăcere mâna cântărețului și răspunse :

— „Mie mi-a plăcut. Dar d-tale ?"

*

**Curajul unei fetițe.** O fetiță de șapte ani dintr'un sat din Crimeia (Rusia) a fost părăsită acum un an de părinții săi și predată unei mătușe. Zilele trecute, aflând că părinții se află la Belgrad, fetița n'a putut rezista dorului puternic și în noaptea de 4 Decembre a fugit de acasă. După un voiaj greu, copila a reușit să ajungă la Belgrad și să-și regăsească părinții.

Dorul nu cunoaște obstacole !

*

**Ne reîntoarcem în trecut.** La New-York, capitala lumii, a progreselor tehnice și a modelor de tot felul, se remarcă din zi în zi că lumea revine la trecut.

Femeile și-au lăsat să crească părul și foarte multe au eparut din nou cu cozi bogate. Tot mai mult sânt asvârlite toaletele extravagante și se [p]une în schimb rochia lungă, rochia simplă.

Bărbații deasemenea nu-și mai rad sprincenele, nici nu mai poartă haine de culori țipătoare nici nu-și mai boesc buzele. Zilnic se închid varietee și cabareturi care dau faliment.

După atâția ani de haos, o primenire socială era inevitabilă.

*

**O boală necunoscută.** In Macedonia esucă a izbucnit o epidemie cumplită, al cărei caracter nu poate fi stabilit. Medicii nu știu cum să combată boala, fiindcă nu-i cunosc nici cauzele nici evoluția.

Maladia oferă însă o caracteristică ciudată. După moarte, corpurile bolnavilor devin negre ca păcura. Până în prezent au murit peste 50 persoane de această boală grozavă.

*

**Precocitate criminală.** La Privas (Franța) un băiat în etate de 14 ani, supărat fiindcă i s'a făcut observație asupra purtărilor sale, a luat o pușcă și a împușcat pe fratele său mai mare, pe mama sa, pe soră sa și pe o vecină.

## Vizita Reginei Mărioara

*M. S. Regina Mărioara a Jugoslaviei a sosit la București, pentru a petrece Crăciunul în mijlocul nostru*

FILE DE CARNET

## Concursul de frumuseță

Iașul și-a desemnat și el o «miss». Nu se putea ca orașul acesta patriarchal și eminamente intelectual, să nu corespundă și anumitor nevoi de estetică, preconizate de către fluctuațiile modernismului.

Cunoaștem cele ce au urmat. O serie de nostime cuconițe și dudui, firi prea emotive și rușinoase, nu s'au prezentat în fața juriului.

Concluziile trase de diverșii noștri confrați de presă au variat.

Unii au spus, că acest concurs nu poate fi valabil. de carece costumul de stradă mulează prea puțin formele spre a se dibui toată perfecțiunea lor. Alții au contestat valoarea aprecierilor juriului, numai pentru motivul că unele concurente cu figuri și siluete admirabile, care fac fala urbei noastre, n'au compărut și n'au concurat la titlul de «miss Iași».

Credem aceste considerațiuni bine întemeiate și dăm dreptate celor ce judecă faptele parțial.

Dar în complexul său, concursul de Duminică a fost drept.

America țara concursurilor,— nu naționale, dar internaționale, —de frumusetă, a luat totdeauna în considerație numai factorii reali și prezenți ai acestor exhibiții.

Timiditatea n'are scuză în secolul nostru de cutezanță și mândrie. S'a cerut concurentelor să compară în toaletă de stradă, nu să-și exhibeze nudul așa cum se face în străinătate la toate concursurile serioase.

Cu puțin rouge pe obraz, emoția s'a fi evaporat și rezulta-

(Continuarea în pag. IV-a)

## „OPINIA"
## LITERARA ȘI ARTISTICA

**Importul modelor.**

Nu numai în ce privește stilul costumelor și eticheta parfumului sântem tributari străinătății. Dar și în domeniile personale unei țări. In domeniul literar și artistic, importăm, numai produsele de peste graniță. S'au născut futuriști în occident, s'au produs imediat și la noi E la modă Dekobra în Europa, e modern și aici. Pe scenele teatrelor noastre se joacă multe piese interesante numai pentru țara lor de baștină, în timp ce pentru noi nu prezintă absolut niciun interes. E desigur în toate aceste manifestări un semn vădit de maimuțăreală, cu singurul scop de a fi la modă, odată cu țările occidentale, țări cu tradiție și literaturi serioase.

Dar, din păcate, un copil nu poate deveni matur, îmbrăcându-si doar cu hainele bunicilor.

**i. b.**

### FAPTE

**Ziare curioase.**

Ziarul „Novidades" din Lisabona vorbește într'un interesant articol despre cele mai curioase gazete din lume :

Astfel între anii 1831 și 1833 a apărut la Paris o foiță intitulată „Batista politică". Titlul nu trebuie să provoace mirare, deoarece ziarul era într'adevăr... o batistă. Editorul care l-a tipărit, vrând să se sustragă de la taxele fiscului și pe atunci hîrtia fiind foarte scumpă în Franța, a cumpărat un mare stoc de postav alb, pe care-și tipărea gazeta. In modul acesta el a putut oferi cititorilor un ziar original și mult mai ieftin decât celelalte tipărite pe hârtie. Ceva mai mult ; publicul cumpăra această gazetuță, servindu-se de ea drept batistă. Ziarul având și inspirația feri-

(Continuarea in pag. IV-a)

## In pragul sesiunii parlamentare

*Problema împrumutului se află în situație foarte delicată. Bancherii străini ne cer să echilibrăm bugetul, dar nu numai pe hârtie, ci să-l și verifice în aplicațiunea lui. De aceia e probabil că încheerea împrumutului va suferi o mare întârziere.*

*Guvernul caută să treacă cât mai repede bugetul la Cameră. Deaceia, parlamentul va ține câte trei ședințe pe zi Se va lua vacanță numai 3 zile de Crăciun și o zi de Anul Nou.*

*Cu validările, alegerea biurourilor și discuția la Mesaj se va isprăvi foarte repede, așa încât Camera să ia bugetul în discuție înainte de 1 Ianuar. La Senat se va depune cu precădere, proectul de modificare a legii administrative.*

## TRATATIVE
**româno-bulgare**

Sofia 21.— Delegatul român d. Titulescu a avut la Lugano întrevederi cu d. Burov, ministru de externe și Molov, ministru de finanțe. Cu acest prilej au fost tranșate în principiu chestiunile pendinte între cele două țări.

# Cronica săptămînii

**Literatura electorală.**

*Joi.* — Alegerile au determinat în presă o adevărată literatură. Zeci și zeci de articole, păreri, comentarii, discuții. Alegerile au fost aș[a], alegerile au fost pe dincolo. Din nou au redevenit actuale chestiunea votului universal și psihologia cetățeanului nostru.

Dacă am aduna la olaltă tot ce s'a scris în această privință, am putea realiza cel puțin două volume suficient de groase. Și când te gândești că această vastă producție ocazională se putea rezuma într'o singură propozițiune : alegerile prezente au fost cele mai libere alegeri de până acum din țara noastră.

**Casa misterelor.**

*Vineri.* — Cazul Goilav din Botoșani a luat proporțiile unui roman-foileton. Sceneie de scrise apar foarte bine ca senzaționale capitole dintr'un film ce s'ar putea numi cu titlu de efect : „In cuibul viciilor", sau „Casa desfrîului", sau chiar „Vizuina misterelor".

Cazul a ajuns însă atît de pasionant, încât tot mai mult se reduce la fantezie decoltată. Și dovada : reporterii care stau în București descriu fapte petrecute la Botoșani.

Iar publicul înghite și se pasionează...

**Pacea lumii.**

*Sâmbătă.* — Un simplu conflict de operetă iscat între Bolivia și Paraguay a fost suficient ca să clatine toată pacea lumii. Țări cu trîmbițat renume pacifist au început să se teamă de propriile lor sentimente. Chiar d. Kellogg, autorul celebrului pact împotriva războiului, n'a uitat să-și arate la un moment dat vîrful unghiilor.

Pe de altă parte ministrul rus Litvinow a anunțat că un nou măcel mondial este inevitabil, iar lordul englez Halsburg, vorbind tot despre războiul de mâne, a demonstrat că Londra, prin nouile mijloace de luptă chimico-tehnice, ar putea fi distrusă în câteva ceasuri.

Biata pace !..

**Primii fulgi.**

*Duminecă.* — Ziua primilor fulgi de zăpadă. Ziua melancoliei și regretelor. Iernile de astăzi nu mai au poezia celor din trecut, când viața era mult mai ușoară și supusă. Existența aspră, epoca de criză cumplită, sbucium, nevoi, nu-ți mai îngădue acum luxul unui basm la gura sobei.

Cât de bine viscolul de afară se aseamănă cu cel din suflete !..

**Match de frumusețe**

*Luni.*— A avut și Iașul concursul său de frumusețe feminină. Un indiciu poate de occidentalizare , fiindcă în orașele din străinătate aceste matchuri de estetică naturală sînt manifestați la ordinea zilei.

Desigur însă că în locul acestui luxos semn de europenizare, ieșenii ar fi preferat altele mai puțin aristocrate și mai mult practice. Sînt în orașul nostru încă atîtea străzi nepavate și cartiere fără lumină !

**Intre viață și moarte**

*Marți.*—Un buletin rece, un buletin cald ; o zi agitată, o zi liniștită—aceasta este situația regelui Angliei. Starea bolnavului oscilează poate ca și știința medicilor care îl curează. Dacă l'ar fi îngrijit mai puțini doctori, suveranul suferind ar fi fost acum poate perfect sănătos. Așa însă s'a produs și știrea că regele a murit.

Așa însă s'a produs și știrea că regele a murit. Publicul este deconcertat și n'ar mai crede această știre, chiar dacă ar fi adevărată. Ce bine ar fi dacă nici destinul n'ar mai putea-o crede !..

**Cultură și politică**

*Miercuri.*—Universitatea noastră a stabilit un record politic, oferind acum un număr remarcabil de parlamentari

Citām : prof. Costăchescu, Mironescu, Brăteanu, Râșcanu, I. Botez, Bratu, Andrei, Ralea, Zane, Agricola Cardaș și Nastase.

E desigur un bine că au pătruns în corpurile legiuitoare atâția intelectuali distinși. Dar dacă dorim în parlament cât mai multă cultură și lumină, vrem în universitate cât mai puțină politică.

**I. BERG**

**Blănuri moderne la Hotel Palace, camera No. 8**

**NUMAI 3 ZILE - Vineri, Sâmbătă și Duminică**

**MODELELE CELE MAI NOI DIN PARIS, VIENA ȘI BERLIN**

**Cel mai frumos cadou pentru Crăciun și Anul nou este *numai o blană frumoasă.***

**Vizitați expoziția. Intrarea liberă.**

Mare reducere de prețuri la produsele petrolifere

**Distribuția**

**Societatea Anonimă pentru distribuirea produselor petroleului**

**Incunoștiințare**

**La depozitul nostru din Iași, strada Șoseaua Moara de Foc No. 42, (vis-a-vis de Manufactura de Tutun) vindem cu începere de astăzi :**

| | | | |
|---|---|---|---|
| **Petrol** rafinat | Lei | **3.35** | litrul |
| „ „ | Lei | **4.—** | Kgr. |
| **Benzină** ușoară pentru automobile | Lei | **10.25** | litrul |
| **Benzină** grea denat. | Lei | **7.40** | Kgr. |
| **Motorină** denat. | Lei | **3.10** | Kgr. |

*Mărfurile le transportăm la domiciliul clienților din oraș.*

**Produsele provenite din rafinările cele mai mari din țară : „Steaua-Română", „Astra-Română" și „Româno-Americană".**

**Distribuția de Petrol Iași**

**La Depozitul de Vinuri**

**A. ROHR**

**Strada I. C. Brătianu No. 93**

**Găsiți în orice cantitate**

***Vinuri vechi și noi***

**garantat naturale**

**Vin nou superior 22, Vechi 30, 40 și 50 lei litru.**

**Cele mai frumoase obiecte de artă, bibelouri și cadouri pentru Sfintele Sărbători se găsesc la Cotetăria**

**GEORGES & Co.**

**Nu cumpărați**

**CADOURI până nu veți vizita**

**Ceasornicăria și**

**Bijuteria Regală**

**Str. Ștefan cel Mare** (lângă Magazinul Kahane)

Care aducând un mare transport, vinde cu prețuri fantastic de eftine, tot felul de ceasornice și bijuterii, precum și orice alte obiecte în aur, argint și imitațiuni.

Un ceas de mână bărbătesc sau dame lei 275.—
Un ceas aur 14 Karate de dame lei 1150.—

**Cu ocazia Sărbătorilor vizitați**

**Vechiul și onorosutul Atelier de Fotografie**

**SIEGMUND PACKER**

**Strada Lăpușneanu 34**

Unde se execută Fotografii artistice în orice fel, cu prețurile cele mai modeste.

Pentru **Amatorii Fotografi**, am adus un bogat asortiment de aparate și le vând începând de la 500 lei bucata ; asemenea și accesorii de tot felul, cu prețuri eftine, lucrările de developat și copiat se fac într'un mod rapid și în cele mai bune condițiuni.

***La depozitul***

**Lupu Stănescu**

STRADA PANTELIMON No. 11 (Tg. Cucului)

a sosit un mare transport de

**Cocs Silezian** pentru sobe și calorifer.
**Antracit** bulgări—idem
**Cărbuni** pentru forje—Silezia.

VINDE CU PREȚURILE CELE MAI REDUSE
Desfide orice concurență.
De la o tonă în sus, transportul gratuit la domiciliu

**Desfacere de jucării**

**cu prețuri foarte reduse**

**La „ANCORA"**

**Str. Cuza Vodă 42**


România
Corpul Portăreilor Tribunalului Iași
PUBLICAȚIUNE No. 494
Anul 1928 luna Decembrie în 18 zile

Se publică spre cunoștința generală că conform Adresei Jude Oco 1 Urban Iași, No. 27737 | 928 se va vinde prin licitație publică în ziua de 3 Ianuarie 1928 ora 10 a. m. averea mobilă sequestrată cu procesul verbal No. 2996 | 928 de la C. Leibovici din Iași la pretenția D-lui B. Zeidman din București avere compusă din : 625 furci de oțel cu 2—3 și 4 coarne, 30 rulouri de carton asfaltat a câte 20 m. lungime fiecare, 300 coase de oțel, 1700 pietre pentru ascuțit coasele, 10 pliți de fontă, 4 scaune de fontă pentru pliți.

Vânzarea se va face în Iași, str. Sărărie No. 151, domiciliul debitorului pe bani gata și în asistența comisarului respectiv.

Șef Portărel, Gh. D. Sava
Secretar, Munteanu


**Vinuri de Sărbători**

Cu ocazia Sf. Sărbători am pus în vânzare, pentru acasă, produsele viilor mele din Bucium-Vișan, etc., cu prețurile cele mai reduse.

*Vin nou alb* lei 14 Kgr.
„ roș specie americană lei 10 Kgr.
„ vechi de la 40 la 20 lei Kr.
„ de la 60 la 24 lei Kgr.

Rog cercetați spre convingere.
Notați bine adresa :
La vechiul Podgorean
**Zaharia Printz** str. Uzinei 8
vis-a-vis de Hotel Burșt

**DOCTOR**

**S. STRUL**

Specializat la Paris
în Boli și operațiuni
de **NAS, GÂT și URECHI**
Consultă 9-12 a. m. și 3-7 p. m.
*str. Ștefan cel Mare 30 (etaj)*

**Dr. G. Sava-Goiu**

s'a mutat în str. Vasile Conta No. 26 (din str. Lăpușneanu),
Consultați pentru
**BOALE DE OCHI**
2-4 p. m., în zilele de lucru.


PIERDUT carnetul de studentă No. 549, eliberat de Facult. de Științi din Iași.

Il declar nul și fără valoare în mâinile oricui s'ar găsi.

LUCREȚIA DINULESCU
Str. Morilor No. 30


STUDENTA prepară avantajos elevi, eleve, curs 1 ceal. A se adresa la ziar sub Y.

DE INCHIRIAT și predabil imediat un magazin și două camere mari de locuit în str. Lăpușneanu, a se adresa în strada Ștefan cel Mare No. 23.


## De la Orfelinatul Evreesc

Sâmbătă 16 Decembrie a. c. a avut loc în localul orfelinatului evreesc o însuflețită serbare de Hanuka.

Copiii orfani s'au produs cu diferite cântece, recitări și dansuri.

A asistat foarte multă lume.

Pentru ziua de 30 Decembrie s'a aranjat o nouă serbare cu care ocazia prezidenta Ocrotirei orfanilor din războiu D-na Olga Sturza, va împărți diferite cadouri orfanilor.

— In ziua de 9 Decembrie a avut loc căsătoria primei orfane Eti Moise cu d-nul Ilie Margulies.

A asistat comitetul de conducere a orfelinatului și un public numeros.

Serviciul divin a fost oficiat de rabinul Rabinovici iar D-l Dr. Thenen a ținut o frumoasă predică.

Orfana a fost înzestrată din fondurile orfelinatului cu suma de 100.000 lei, comitetul i-a făcut cadou un dormitor.

*As.*

## Din Fălticeni

*Fălticeni. Moarte subită.* Comerciantul Ilie Sin Leib Cojocaru din str. Grăninceri No. 105, a fost găsit mort în urma unei hemoragii.

Din cauza unei supărări, a avut abundentă varsare de sânge. Fiind singur acasă, nu i-a dat nimeni ajutor și a încetat din viață.

*Apariția unui ziar.*—Pe ziua de 22 Dec. va apare în localitate un nou ziar intitulat «Săptămîna» cu articole semnate de cele mai de vază personalități din localitate. Redacția și administrația ziarului este în str. Sft. Ilie No. 12.

*Ceai dansant.*—Câteva doamne au pus bazele unei societăți filantropice cu denumirea de „Sprijinul" organizează în fiecare Duminică conferințe și șezători. Pentru Duminica s'a organizat în sala „Majestic" un ceai dansant.

*Scarlatina.*— In satul Manolea com. Ulmești, s'au declarat 5 cazuri de scarlatină.

CORESP.


x Doctorul **BRENER**, *specialist mamos*, boli de femei, consultă dela 2 până la 6 p. m.

**„METEOR"**
**RIGĂ.**
**CEI MAI ELEGANȚI**
**CEI MAI DURABILI**
**VERITABILI RUSEȘTI**
GRAND PRIX
PAR CENTIBUS


## Scene îngrozitoare

### de la marele incendiu din Berlin

**Faciele vii.— Inebunit printre flacări.— O mamă nenorocită.**

Berlin 21.—Am relatat groaznicul incendiu izbucnit la fabrica de piane din Schönleinstrasse din Berlin.

Focul s'a întins cu o uimitoare repeziciune și a cuprins toată clădirea, surprinzând pe lucrători în camerele atelierelor lor.

Ușile fiind înconjurate de torentul aprins care devenia tot mai mare și amenințător, mulți funcționari au sărit pe ferestre. Unul dintre ei, un tânăr de 17 ani, a căzut în curte cu abdomenul pe muchia ascuțită a unei lame de oțel.

Moartea i-a fost fulgerătoare. Când mama acestui tânăr nefericit, după localizarea incendiului, a sosit la fața locului și a văzut cadavrul fiului ei, cu intestinele împrăștiate pe pământ, a izbucnit într'un plâns sălbatec și prelung. Femeia părea nebună.

In momentul declarării incendiului, zece tinere lucrătoare au căutat să străbată printre flacări.

Cu rochiile aprinse, fetele au reușit să ajungă în stradă, dând impresia unor făclii vii care alergă fără să știe unde. Tinerile lucrătoare s'au ales toate cu răni grave pe corp.

*

Tot în timpul incendiului, un acordor de piane, surprins în odaia lui și neputându-se salva prin niciun mijloc, a început să țipe ca un sălbatec. Nefericitul om înebunise.

In mijlocul limbilor amenințătoare de foc, acordorul scos din minți s'a așezat la pianul din camera în care se afla și a început să cânte diferite arii și imnul național german. După potolirea incendiului, nu s'a mai putut găsi decât corpul carbonizat al nefericitului acordor.

## Necesitatea întiințării LA IAȘI

*a unei politehnice*

Țara noastră nu posedă decît școala politechnică din București (caci școala din Temișoara e o quasi-politechnică, cu 2 secții numai), când în alte țări numărul lor este important neexistînd aproape centru universitar care să nu aibă și o școală politechnică.

Nu vorbim de țările eminamente industriale, ci chiar de cele agricole. Franța spre exemplu are zeci de școli de acest gen și tendința fiind încă spre înmulțirea lor.

Nu comparăm țara noastră cu Franța civilizată și cu o străveche tradiție culturală.

Dar întregirea noastră națională a împins țara cu o treaptă spre faza industrială, datorită anexării de bogate teritorii cu industrii variate, care cer și care absorb un număr mult mai mare de ingineri, decât numărul anual de absolvenți ce-l dă politechnica bucureșteană, încât multe industrii, cele mai multe și mai importante, recurg la serviciile tehnicienilor străini.

Apoi prin înființarea unei noi școli politechnice s'ar da posibilitate de a urma cariere tehnice, la sețiile ce doresc, tuturor celor ce au tragere de inimă și aplicație spre aceste ramuri.

Căci în situația de astăzi, reușiții la concursul de intrare în școala politechnică din București, dacă sunt inscriși spre exemplu la secția mine, sunt dați la silvică, alții înscriși la construcții, sunt dați la electromecanică, după numărul mai mare sau mai mic de locuri disponibile pe secții.

Și apoi numărul total de locuri este foarte mic în raport cu marele număr de candidați ce vin din toate unghiurile țării, încât mulți ce au atracție spre aceste cariere, sunt siliți să-și aleagă alt drum, către careinima nu'i îndeamnă, iar cei ce dispun, trec granița spre a urma școlile similare străine. Un număr impunător de studenți români urmează aceste ramuri în școlile italiene, la Torino, la Geneva ; în Franța : la Nancy, a Toulouse, la Grend-la în Belgia la Liége, et.

Creiarea la Iași a unei noi școli politehnice se impune, cu atât mai mult, cu cât ea a fost promisă Iașului în repetate rândurile de guvernările trecute.

Intinderea țării și însăși poziția geografică a celor două școli existente, impun formarea noii școli la Iași, către care să se îndrepte tineretul studios din Bucovina, Basarabia și Moldova însemnând în acelaș timp înălțarea învățământului universitar din orașul nostru și care fapt ar avea ca rezultat imediat, descongestionarea facultății de Științi în ale cărei laboratoare neîncăpătoare se îngrămădesc, și studenții celor 3 secții aplicate —nucleul viitoarei politechnici — neputându-se lucra în voie și suficient, din cauza aglomerării.

Rândurile acestea se adresează de la sine d-lui Ministru al Instrucțiunei Publice, ministrul Iașului, d-l profesor Costăchescu, care cunoaște foarte bine situația de la facultatea de științe din localitate ; — după cum articolul în întregime se adresează guvernului.

Rezolvirea acestei chestiuni este cerută de interesul învățământului superior românesc și de nevoile actuale ale țării.

G. I.

## Cetitoarele ne scriu

### în chestia concursului de frumusete

Primim :

*Domnule Director,*

La concursul de frumusețe organizat de ziarul „Universul", nu aveau voe să participe decât domnișoarele.

S'au luat în urmă dispoziții că pot participa și doamne ?

N'am văzut publicat în nici un ziar, ceva mai mult. în Universul din 19 XII, a 5 a condițiune prevede clar :

— „*Concurentele să nu fie măritate*" și atunci toate cucoanele frumoase s'au lovit de severitatea condițiunei a 5-a, afară de una singură care a trecut peste această condițiune și a luat parte la concurs.

Vă asigur că lămurirea pe care o cer, dacă în adevăr s'a luat dispoziționea că pot participa și doamne,—ceiace nu cred căci și astăzi „Universul" menține aceleaș condițiuni inițiale, — o așteaptă cu nerăbdare frumoasele cucoane care au înțeles că nu mai pot fi, ceiace au fost înainte de a se căsători.

Desigur că, juriul a fost pus într'o situație delicată dacă a știut că printre d-șoarele care aveau dreptul să participe la concurs, existau și doamne care n'aveau acest drept.

S'au dacă n'a știut, a avut cel puțin scuza că nu a făcut obiciu de constatare în această privință.

Vă rog domnule Director, fiindcă nu se mai poate ține încă un concurs la care să aibă voe a participa și restul de cucoane frumoase de care se bucură Iașul, dați-le cel puțin această satisfacție și publicați prezenta scrisoare.

*O cetitoare*


**Acum e timpul când oricine** este expus unei infecțiuni a bolilor căilor respiratorii. Cine întrebuințează zilnic pastile Panlavin, cari se găsesc la orice armacie și droguerie, e ferit de pericolul contaminării și rămâne inaccesibil oricărei boli.

*De găsit la farmacii și drogherii*


x In seara zilei de Sâmbătă 29 Decembrie va avea loc un mare bal dat de Casa de Sfat și Cetire „A. D. Xenopol" a funcționarilor c. f. r. Iași, sunt rezervate multe surprize printre care și o audiție radiofonică.

# ULTIMA ORA

## TRATATIVELE PENTRU IMPRUMUT
### RAPORTURILE NOASTRE CU RUSIA
### Declaraţiile d-lui ministru Mironescu

Bucureşti 21.— D. G. G. Mironescu, ministru de externe, a făcut o serie de declaraţiuni, la ceaiul săptămânal oferit ziariştilor.

D. Mironescu a spus că alegerile generale au sporit prestigiul guvernului atât în ţară cât şi în străinătate.

**In chestia împrumutului, d. Mironescu a spus că tratativele merg bine. Stabilizarea leului şi lansarea împrumutului se vor produce în cursul lunei Ianuar.**

De asemenea merg bine şi tratativele cu optanţii unguri şi este de aşteptat un rezultat pozitiv.

**Raporturile cu Rusia**

In ce priveşte raporturile noastre cu Rusia sovietică, d. Mironescu a amintit că România a făcut în mai multe rânduri propunerea de a se incheia un pact de neagresiune şi o pace perpetuă. Dar Rusia nu a răspuns favorabil. E o copilărie să se atribuie Rom niei intenţii agresive. Noi am dorit şi dorim pacea.

**Ştiri bune despre împrumut**

**Aseară au sosit guvernului două ştiri favorabile despre împrumutul extern. Prima ştire arată că tranşa de 80 milioane dolari va fi sporită la 120 milioane dolari.**

**A doua ştire este că s'ar fi asigurat concursul grupului londonez „Freder-Bank", pentru lansarea împrumutului.**

## D. dr. Lupu
### la Inalta Regenţă

Bucureşti 21.—D. dr. Lupu, şeful partidului ţărănesc, a fost primit ieri în audienţă de Inalta Regenţă.

A făcut unele comunicări în legătură cu situaţia politică, şi cu acest prilej a protestat contra maltratării în Ardeal a candidaţilor lupişti: Al. Brudariu, I. Florea şi Mavrodin.

*

Aseară la restaurantul Enescu a avut loc o consfătuire a lupiştilor în vederea reorganizării partidului. S'a hotărît reapariţia ziarului «Aurora».

D. dr. Lupu va susţine în Cameră contestarea alegerilor din Timiş-Torontal şi Satu Mare.

## Alt incendiu
### LA BERLIN

Berlin 21. O nouă explozie s'a produs ieri la o fabrică de cartonaje care a ars complect.

## A demisionat şi d. Garoflid ?

**Bucureşti 21. — S'a răspândit ştirea că d. C. Garoflid a trimis şi d-sa o scrisoare d-lui general Averescu, anunţând că demisionează din partidul poporului.**

## Un împricinat nemulţumit
### trage cu revolverul asupra unui judecător

Craiova 21.— D. N. Ţintescu a descărcat ieri câteva focuri de revolver împotriva judecătorului G. Vernescu dela tribunalul Dolj, dar fără a-l nimeri.

Arestat şi transportat la poliţie, Ţintescu a declarat că a vrut să se răzbune contra hotărârii judecătoreşti pronunţată de Vernescu şi prin care se crede îndreptăţit.

## Fratele lui Litvinov
### arestat la Paris

*Paris 21.— Maximovici Litvinov, fratele ministrului rus, a fost arestat ieri la Paris, pentru că a falsificat polite în valoare de 200,000 lire sterling, pe care le-a negociat pe piaţa germană şi elveţiană.*

*In legătură cu această afacere a fost arestat la Berlin bancherul rus Max Ioffe.*

## In jurul dramei
### din Capitală

Bucureşti 21.—Corpurile soţilor Moraru au fost transportate la morgă, unde s'a procedat la autopsie. Elvira Moraru avea trei gloanţe în regiunea inimii trase de un revolver browning calibru 7. Căpitanul Moraru se sinucisese cu un glonte în tâmpla dreaptă.

*

Moraru fusese căpitan de administraţie, dar de câţiva ani reformat din armată, din cauză că dăduse uşoare semne de alienaţie mintală. Părea însă că s'ar fi vindecat. Căpitanul Moraru poseda o mare avere.

El avea vrâsta de 40 ani, iar ea 35 ani şi era de o frumuseţe rară.

*

Servitoarea Ana spune că stăpânul ei era foarte gelos. Drama s'a petrecut probabil în zorii zilei de Luni, nefericitul Moraru fiind într'un moment de demenţă sau de gelozie.

## Ger mare în Germania

Berlin 21. — Un mare ger s'a abătut asupra Germaniei. La Berlin termometrul a arătat ieri 10 grade subt zero; iar în Prusia orientală 27 grade subt zero. Trenurile sosesc cu mari întârzieri.

## Parlamentul maghiar

Budapesta 21.— Ieri s'a deschis noua sesiune parlamentară. S'au ales birourile, iar şedinţele s'au amânat pentru 15 Ianuar.

Cu acest prilej s'au produs scene tumultoase în Cameră, din cauza aplicării noului regulament, care acordă preşedintelui puteri discreţionare.

## ISPRAVILE SADICE
### ALE UNOR ŞARLATANI DIN VIENA

Viena 21.—Autorităţile au descoperit o sectă religioasă clandestină „Ingerul lui Iehovah", care predica în rândurile populaţie nevoiaşe un regim de viaţă cumpătată. In realitate această propagandă nu era decât un sistem ipocrit de a atrage, adepţi cât mai mulţi.

Şeful acestei secte, un anume Herman Mill, se ocupa cu un fel de medicină mistică.

Astfel în ultimul timp s'a prezintat la dînsul femeea Berta Schlezingher, rugîndu'l să'i dea un leac pentru a nu mai face copii. La început Mill a făcut femeii nişte masage în regiunea inimii, cu un uleiu special preparat. După câteva zile însă, medicul mistic şi'a dus pacienta în cabinetul lui, unde a oficiat un serviciu destul de laic... pentru un conducător religios.

Doamna Schlezingher, care e căsătorită şi are doi copii, observînd că Mill nu este de cât un şarlatan ordinar a reclamat cazul poliţiei.

Intre timp soţul d-nei Schlezingher, un bărbat în vârstă de 48 ani, care deasemenea se tratase cu masage de ulei la acelaş medic Mill, a încetat subit din viaţă.

Cercetările poliţiei a stabilit că într'adevăr secta religioasă „Ingerul lui Iehoval" nu-i decât o grupare de şarlatani. Această sectă are întinse ramificaţii şi în Ungaria unde e condusă de un anume Biosordy.

Şi la activul acestuia s'au găsit numeroase acte compromiţătoare, comise aproape în aceleaşi împrejurări.

Investigaţiile continuă, cazul pasionând toată populaţia.

## Războiul civil
### continuă în Afganistan

Londra 21.— Ultimele ştiri din Afganistan anunţă că răzvrătiţii au ocupat poziţii solide între Jalalabad şi Cabul.

La Nord de Cabul s'au produs noui încăerări între trupele credincioase guvernului şi bandele de rebeli. Oraşul Jalalabad este izolat.

In câteva provincii continuă negocierile pentru încheierea păcei.

Guvernul din Cabul anunţă că informaţiile ziarelor sânt exagerate şi că guvernul va reuşi să potolească revolta.

**LA CERNAUŢI** se găseşte zilnic ziarul „Opinia" la chioşcul din Piaţa Unirei (halta tramvaiului) precum şi la debitele principale din oraş.

## Foametea în Rusia
### Poporul cere pâne

*Berlin 21. — Ştiri sosite din Moscova anunţă că odată cu venirea iernei, foametea s'a accentuat tot mai mult în Rusia. In special se resimte o cumplită lipsă de pâine.*

*Toate sforţările autorităţilor sovietice de a linişti şi ajuta populaţia, au rămas neputincioase.*

*Statul rus nu poate importa cereale din cauza imposibilităţii transportului, la care se mai adaogă şi o extraordinară criză financiară.*

*Poporul protestează, iar la toate ghişeele magazinelor de alimente, mulţimea adunată strigă cu durere: „Pâine, pâine!".*

*Dacă asprimea iernei nu se va potoli, foametea ameninţă să provoace o adevărată catasrofă.*

## Cel mai mare pod din Europa
### Intre Pancevo şi Belgrad

Belgrad (Ceps.)— Construcţia podului peste Dunăre între Belgrad şi Pancevo, (care este executată de firma Siemens, în contul reparaţiilor) continuă cu spor.

Acest pod va fi cel mai mare din Europa şi va lega noulle provincii de Serbia, precum leagă podul de la Cerna Voda —Dobrogea de restul României. Podul va avea 7 picioare cu o bază a câte 200 m. p. dintre cari două au şi fost ridicate iar celelalte 5 vor fi isprăvite până la sfârşitul anului 1929. Construcţia podului necesită cheltueli de 28 milioane mărci aur.

Peste 600 muncitori lucrează zi şi noapte.

In primăvara se va începe construcţia scheletului de fier.

Până în prezent au sosit 100 vagoane piese de fier din Germania.

## Starea Regelui Angliei

Londra 21.—Starea regelui George este satisfăcătoare. Bolnavul a petrecut o zi liniştită.

Ingrijorările din ultimul timp încep să se risipească.

## O întrerupere a tratativelor
### in chestia optanţilor

Roma 21.—Conferinţa româno-ungară pentru rezolvirea chestiunii optanţilor ce are loc la Abbazia, a terminat prima parte din lucrările propuse.

Tratativele vor continua la San Remo la 10 Ianuarie 1929.


**Lei 3.50 litrul de petrol rafinat alb**

**se vinde la toate prăvăliile noastre din oraş.**

**Societatea Distribuţia de Petrol Iaşi**


## INFORMAŢII

x *Ce-ar vrea d. Filderman.* Se atribuie d-lui dr. Filderman dorinţa ca d. Vintilă Brătianu să opteze pentru senatoria de drept, şi apoi toţi candidaţii de pe lista liberală dela Ilfov să demisioneze, pentruca astfel d. dr. Filderman să poată fi proclamat deputat.

x D. M. Alexandrescu, secretarul consiliului judeţean ieşan, a fost avansat pe ziua 1 Ianuarie 1929, la gradul de şef de serviciu cl. I.

Este o avansare bine meritată.

x In ziua de 1 Ianuarie, are loc alegerea noului comitet al „Primei societăţi fraterna israelită" din Păcurar.

In fruntea listei propusă de un grup numeros de membri se află tot d. Isac Moscovici.

x Prefectura a aprobat să se facă reparaţiuni la localul poştei şi al judecătoriei din Ungheni.

x D. prefect Petrovanu a hotărât ca avansările făcute anul trecut printre funcţionarii prefecturei de judeţ. (cari avansări însă n'au fost aprobate de Minister şi nefiind trecute în buget, funcţionarii n'au primit lefile majorate), cu începere de la 1 Ianuarie 1929 să fie prevăzute în bugetul prefecturei şi să se achite personalului salariile cuvenite.

x **„Opinia" va apare de Crăciun IN 8 PAGINI cu un bogat material festiv, literar şi informativ.**

**Numărul de Crăciun al „Opiniei" oferă instituţiilor comerciale, industriale şi bancare, un prilej admirabil de a-i plasa utilul reclamelor lor.**

**Pentru a evita neplăceri, rugăm ca reclamele să fie predate din timp administraţiei ziarului nostru.**

x Ziarul „Dreptatea", oficiosul partidului naţional-ţărănesc, vorbind despre demisia d-lui Manoilescu din partidul poporului, scrie:

*„Valoarea fostului subsecretar de stat dela finanţe presupune că, ori în cotro îşi va îndrepta paşii de acum înainte, d-sa va putea ţi oricând şi pentru oricine o speranţă".*

Prin urmare o invitaţie directă de a se înscrie în partidul naţional-ţărănesc.

x In vederea închidării datoriilor pe care prefectura le arată de diferite antrepenori, aceste persoane au fost invitate a se prezenta la prefectură până la 1 Ianuarie 1929.

x *Suspendarea amenzilor şcolare.*— In urma numeroaselor jalbe primite de la sătenii din judeţul nostru, prefectura de judeţ a intervenit la minister pentru ca amenzile şcolare să fie suspendate.

Astăzi, prefectura a fost înştiinţată că ministerul aprobă suspendarea amenzilor şcolare până la noi dispoziţiuni.


**DOCTOR**

**Natalia Schleier**

de la clinica din Viena

**Specialistă în boli de femei şi copii, Naşteri**

*Consult. 2—6 p. m.*

**s'a mutat str. Păcurari 21**


## Constătuirea fruntaşilor liberali
### în preajma deschiderii parlamentului
### Liberalii nu vor contesta alegerile pentru Cameră

Bucureşti 21. — Astăzi dimineaţă a avut loc în Capitală întrunirea fruntaşilor partidului liberal, subt preşedinţia d-lui Vintilă Brătianu.

Fostul prim-ministru a făcut o expunere asupra situaţiei politice, accentuând asupra succesului obţinut de partidul liberal, care pe lângă curentul general favorabil naţional-ţărăniştilor, a mai avut de luptat şi cu greutăţile inerente unui partid care a guvernat mult timp.

*

La această consfătuire a participat majoritatea parlamentarilor liberali, care au hotărât *să nu se prezinte la discuţiile asupra validărilor.*

D. Duca va citi numai o declaraţie în numele partidului, arătând cum au decurs alegerile şi schiţând punctele principale din program.

La Senat liberalii vor contesta alegerile din judeţele Tutova, Severin şi Ialomiţa.

La aceiaşi consfătuire s'a decis ca perlamentarii liberali să ia parte la şedinţa de deschidere a corpurilor legiuitoare.


**Incendiile se ţin lanţ!**

**Gospodăria voastră e în primejdie!**

**Intr'o singură noapte puteţi sărăcii!**

**Nu vă lăsaţi avutul în voia soartei!**

**Asiguraţi-vă cu încredere la**

**„Asigurarea Românească"**

**Capital şi rezerve Lei 115.382.593**

**IAŞI, STR. LAPUŞNEANU 40, tel. 192**

**acordăm mari rabaturi la prime şi vă acordăm înlesniri de plată.**


ECOURI

— *Birourile Direcţiunei Regionale din Iaşi ale vechei şi cunoscutei Societăţi anonime de asigurare* **„URANIA"** *s'au mutat din str. Ştefan cel Mare 2 în str. Săulescu 2 colţ cu Piaţa Unirei. Intrarea prin poarta fostului Hotel România, (în partea la dreapta).*

— Ad vărătul şlagăr al timpului şi unic în acest oraş este *„Expoziţia de Jucării şi Cadouri"* care a expus Librăria **„Invăţătorul Român"** strada Lăpuşneanu 37 (sub Creditul Urban). S'au şi făcut multe reţineri, de oarece preţurile jucăriilor şi cadourilor sunt foarte reduse.

Duminica deschis toată ziua. Intrarea gratuită fiind o expoziţie unică în acest gen.

— *Spectacole.* — Viaţa plină de mistere a Călugărului Rasputin ne'o desvălue romanul său de azi, care rulează la Sidoli. Toate peripeţiile, aventurile, forţa de a subjuga, misterele hipnotice ne sunt arătate în această biografie însufleţită, formând în acelaş timp un roman din cele mai impresionante. S'a adaos la program noul film de aventuri „Regele Briganzilor" cu vestitul Rinaldo Rinaldini.

— La Elisabeta, succesul filmului „Ana Karanina" e extraordinar. Opera celebră a marelui cugetător Lew Tolstoi, producţia superioară a acestui film apărut cu ocazia solemnităţilor centenarului, montariile şi superba interpretare a filmului, justifica aceste succese de aci şi din lumea întreagă. Al 2-lea film „Cameriera de la Royal Palace" 7 acte de superbă comedie pariziană.

**România**
**Corpul Portărelilor Tribunalului Iaş:**
**PUBLICAŢIUNE No. 489**
**Anul 1928 luna Decembrie 12**

Se publică spre cunoştinţa generală că conform Adresei Jude Ocol 2 Mixt Iaşi, No. 24542 | 1928 se va vinde prin licitaţie publică în ziua de 2 Ianuarie 1928, ora 10 a. m. averea mobilă sequestrată cu procesul verbal No. 1459 | 927 de la Constantin Lapteş la pretenţia Banca Neamului, avere compusă din: Trei zeci oi mulgătoare, diferite culori.

Vânzarea se va face în Iaşi, str. Moara de Vânt No. 2, domiciliul debitorului pe bani gata şi în asistenţa comisarului respectiv.

Şef Portărel, Gh. D. Sava
Secretar, Munteanu

✝

Adânc întristaţii doctor Anibal Balaceanu, soţ, Marie şi Savel Zaharescu soră şi cumnat, Titus şi Marie Giurcaneanu frate şi cumnată, Marie şi Colonel Oliver Bălăce nu cumnaţi, Maria şi inginer inspector general Eliè Radu, moş şi mătuşe, Rozalia şi Gh. Ghibănescu, moş şi mătuşe, Aglae Stan, mătuşe, Bombonel şi Viorica Stan veri, Coca şi Virginie Stan vere, Florica şi dr. G. Dimitrovici, D. Lăzărescu şi familiile Victor Pop, inginer Arapu, Colonel Tătăranu, Iorga, Curtea, Davidescu, Lucie Cananau, Onofrei, Pantazi, Rossu, Teodor, Marino Ştefăniu şi Raicu, au nemărginita durere să anunţe încetarea din viaţă a mult iubitei şi neuitatei lor

**EUGENIA DR. BALACEANU**

în etate de 51 ani

Incetată din viaţă după o scurtă suferinţă în ziua de 20 Decembrie ora 1 a. m. Roagă prietenii şi cunoscuţii a lua parte la ceremonia religioasă ce va avea loc în ziua de Duminică 23 Decembrie ora 2 p. m.

Cortejul va pleca de la locuinţa defunctei str. Tăutu 3 la Cimitirul Eternitate, unde se vor depune rămăşiţele pământeşti în cavoul familiei.

Aceasta ţine loc de ori ce invitaţie.

**DOCTOR**

**Isac Avram**

specializat la clinicile din Pavia, Milano şi Genova

*Boli interne, Sifilis, Venerice Băi de lumină* (Phototherapie) *Raze* Ultraviolete, *Raze* Infraroşii. *Diathermie, Electrotherapie:* tratament electric prin curent galvanic, faradic, de înaltă frecvenţă, sinusuidal; endoscopie, cauterizare, masaj vibratoriu, băi hidro-electrice, etc.

strada Costache Negri No. 10 vis-a-vis de Farmacia Zfass (Esculap).

*Consult. 8-10 a. m.; 3-6 p. m.*

**AVOCATUL**

**H. GHERNER**

*str. Ştefan cel Mare No. 36*

lângă Banca Grosswald.

# Ştiri din ţară şi străinătate

## UN AVION URIAŞ ROMANESC

### VA ATERIZA ZILELE ACESTEA LA IASI

La aerodromul de la Abator se fac, de câteva zile, intense pregătiri pentru recepţia celui mai mare avion românesc.

Avionul va sosi în Iaşi în ziua de 1 Ianuarie cu care ocazie va avea loc o mică recepţie.

Avionul este construit în vastele uzine germane Junkers, şi va putea transporta 24 persoane. De asemenea va putea încărca 5 până la 6 tone de bagaj.

Greutatea acestui uriaş avion este de 40,000 kgr.

Avionul vine în ţară pilotat de cunoscutul aviator căp. Romeo Popescu din Bucureşti care a câştigat premiul în raidul statelor Micei Antante.

Avionul vine în ţară pe via Varşovia. In Iaşi, s'a fixat o haltă de aterizare pentru alimentare.

Acest avion poate purta şi comburtibilul necesar pentru 2, 3 zile de zbor.

Viteza lui este relativ mică Ea nu poate trece de 130 klm. pe oră, dat fiind colosala mărime şi greutate a aparatului.

Avionul are cabine de pasageri, restaurant modern, bae, closet, într'un cuvând tot confortul modern.

Acestui avion îi vor urma alte două dimensiuni tot atât de uriaşe,—toate trei fiind destinate pentru organizarea unui serviciu de transport aerian Bucureşti-Galaţi-Iaşi-Chiş nău-Cernăuţi.

*Lh.*

## Rușii acuză statele burgheze

### CĂ PREGĂTESC INVAZIUNEA în UKRAINA

#### Francejii ar înarma România

Riga (Ceps).— „Krasnaia Gazeta" din Leningrad, anunţă cât de curând ar fi avut loc o conferinţă a ofiţerilor de stat major polonezi, români, francezi şi englezi, la care s'au discutat chestiunile tehnice ale unei intervenţii militare în Ucraina.

Speriatul ziar sovietic dezvoltă mai departe un întreg tablou fantezist al pregătirilor militare ale Europei occidentale contra Sovietelor: „Uzinele franceze lucrează din zori pentru a putea furniza Poloniei şi României motoare avitice, arme, mitraliere şi alte obiecte ale înarmării militare.

Firma franceză «Schneider-Creuzot» de acord cu firma cehoslovacă Şkoda, pun bazele industriei militare din Polonia şi România... „In r'o astfel de stare a lucrurilor cum să nu fim neliniştiţi", strigă «Krasnaia Gazeta».

In urma acestei campanii a presei sovietice au fost puse guvernului sovietic întrebările din toate părţile.

Un membru al comitetului executiv din regiunea Pskov Uharski scrie:

„Ţăranii din regiunea noastră sunt foarte neliniştiţi în urma ştirilor din presă asupra pregătirilor împotriva Uniunii sovietice, ce au loc în ultimul timp în diferitele ţări din Europa".

Campania presei sovietice e menită să sprijine guvernul din Moscova în activitatea lui pentru întărirea armatei roşi, îndreptăţind între altele şi ridicarea bugetului militar al Uniunii sovietice, pentru anul viitor.

x *Serbarea Seminarului Veniamin.*— La Ateneul din Tatarăşi, a avut loc aseară serbarea datinelor, organizată de Seminarul Veniamin. A participat foarte multă lume.

Intre altele, s'a reprezentat şi pieseta „Zile de sărbătoare" de economul Petru Savin.

Serbarea a avut un succes deplin.

x D. Th. Bulancea din strada Brăduşei, a reclamat poliţiei că a fost maltratat de proprietarul său L. Rabinovici, pentru a-l săli astfel să se mute din locuinţa ce o ocupă în casa acestui proprietar.

x TEATRUL NAŢIONAL. — Sâmbătă 23 Decembrie se va juca *„Cyrano de Bergerac"*. In rolul titular d. A. Ghiţescu.

— Dum. 24 Decemb. în matineu, se va juca pentru ultima oară în această stagiune, *„Cafeneaua cea mică"* cu d. Miluţă Gheorghiu în rolul principal.

— Duminică 24 Decembrie seara se va reprezenta *„Căsătoria"* de Gogol.

— Pe scenă se repetă *„Bel-Ami"* după romanul de *Guy de Maupassant*, în dramatizarea d-lui *Andrian Pascu*. In rolul titular d. M. *Gheorghiu*. Din distribuţie fac parte d-nii: N. Rad Demetrescu, I. St. Morcovescu, Gh. Popovici, J. Handoca şi d-nele: Braesky, Vasilescu, Baiu, L. Popescu.

Direcţia de scenă dinul Radu Demetrescu.

**Rugăm instituţiile comerciale, industriale şi bancare ca să predea din timp reclamele lor pentru numerile festive de Sâmbătă şi Luni.**

**Pentru „Opinia" de Sîmbătă, anunţurile se vor primi pînă Vineri seara, iar pentru „Opinia" de Luni, anunţurile vor trebui predate la administraţia ziarului pînă Sâmbătă seara.**

x Au fost arestaţi soţii Domra şi Ion Atanasiu din Str. Trancu 23, acuzaţi de furt.

x In vederea sărbătorilor, Băile Comunale vor funcţiona Duminica 23 Decembre după amiază şi Luni 24 Decembre toată ziua, urmând a fi închise în zilele de 25 26 şi 27 Decembre 1928.

x In curtea şcoalei normale de conducătoare, s'a surpat pământul pe o adâncime de 8 metri, în locul unei fântâni astupată de mult. Noroc că n'a fost nici un accident.

x Pomul de Crăciun al *Asociaţiei Creştine a Femeilor* va avea loc Sâmbătă 22 Dec. ora 3 p. m. precis în Sala Soc. de Sport şi Muzică, str. Şcoalei de Arte. Intrarea este liberă.

x Comitetul organizator al serbărilor tradiţionale a *Societăţei de Gimnastică Sport şi Muzică*, ce vor avea loc în ziua de *31 Decembrie 1928* ora 4 p. m., precum şi a marelui Bal-Mascat din seara de 2 Februarie 1929 se întruneşte zilnic în localul societăţei, în vederea bunei lor reuşite.

x SERBARE ŞCOLARĂ.— Eri, la şcoala normală de conducătoare de grădini de copii, s'a serbătorit tradiţionalul Pom de Crăciun.

Prin contribuţia comitetului şcolar şi cu largul concurs al corpului didactic,—care trăieşte în cea mai perfectă armonie mulţumită directoarei d-ra Negri,—l s'a făcut ca serbarea din anu acesta să treacă aştepţările tuturora. N'a rămas copilaş mic şi elevă normalistă, să nu primească câte o mică amintire.

Toate datinele de Serbători au fost scoase în evidenţă.

x *Membrii Cercului regional A. G. I. R.* (Asociaţia generală a Inginerilor din România) sunt rugaţi a se întruni în adunare generală anuală Sîmbătă seara 22 Decembrie ora 7, la sediul cercului din strada Lăpuşneanu.

La ordinea zilei:

1) Darea de seamă asupra activităţei Cercului.

2) Darea de seamă asupra gestiunei.

3) Reînoirea unei treimi din Comitet.

4) Alegerea delegatului în comitetul central.

După şedinţă, va avea loc o agapă comună.

x *In consiliul de miniştri* de aseară s'a citit şi semnat mesajul de deschidere a corpurilor legiuitoare.

D. Mihai Popovici, ministru de finanţe a expus apoi proectul de buget, arătând că se vor face importante reduceri la capitolul „cheltueli".

x Societatea *Lutetzia* anunţă că-şi deschide bazarul său anual, în zilele de Vineri 21 şi Sâmbătă 22, în magazinul Braşcu. Se vor găsi multe daruri de Crăciun, cu preţuri reduse.

Publicul este rugat a-l vizita.

x Curtea de Casaţie a respins recursul fruntaşului comunist Boris Stefanof, care astfel rămâne definitiv condamnat la 8 ani recluziune.


**x VIN IEFTIN ŞI BUN.** — S'a deschis în localul *Cooperativei Corpului Didactic str. Păcurari 5* colţ cu Bulevardul Elisabeta, un local de desfacere a *vinurilor Th. şi D. Bădărău*. Vinurile consumate pe loc sau luate acasă în sticle înfundate sau varsate se detaliează în conformitate cu tariful următor socotit la litru:

| | | |
|---|---|---|
| Tulburel | Lei | 16 |
| Alb Superior 1927 | | 20 |
| Negru Superior 1927 | | 24 |
| Viţă de Cotnari 1924 | | 40 |
| Riesling 1922 | | 80 |
| Viţă de Cotnari 1922 | | 100 |
| Bordeaux 1925 | | 100 |
| Tămâios 1921—1922 | | 150 |

In aceleaşi condiţii de preţ, continuă să fie desfăcute vinurile la *Consumul Pincu Kahane din Str. Cuza Vodă* (Palatul Braunstein).



**Important pentru amatorii fotografi**

Aparate fotografice Goerz, Zeiss Kodak' Erneman etc. precum şi pelicule, plăci, film pack; Agfa, Imperial, Lumière, Hauf, din toate dimensiunile şi toate accesoriile fotografice s'au pus în vânzare cu *preţurile cele mai reduse* la **FOTO „MIMOSA"** MATEI SUCHAR

Iaşi, str. Elena Doamna 1 bis

*Gratis.* Laboratorul special la dispoziţia fotografilor amatori, precum şi toate instrucţiunile necesare. — Se copiază şi developează prompt.



**Coks Silezian**

de prima calitate s'a pus în vânzare cu preţ redus la magazinele:

„NICOVALA" str. Pomir 3 şi „ Anast. Panu 43

„ASTRA" str. I. C. Brătianu 141

Efectuăm comenzi şi la domiciliul clienţilor.



**Doctor A. Dascăl**

BOLI DE COPII ŞI INTERNE VENERICE ŞI SIFILIS

Tratamentul radical al Blenoragiei acute şi cronice; al sifilisului în toate perioadele boalei. **BĂI DE LUMINĂ. RAZE ULTRAVIOLETE** tratează: *copii* rachitici, anemici, limfatici, slabi, convalescenţe; *adulţi* reumatici, artritici, adenite, furunculoze, sciatica, afecţiunile pielei şi păr. — Consult. şi tratament 10—12 a. m. şi 2—8 seara.

IAŞI STR. CUZA-VODĂ 42 (casele Cristofor) vis-à-vis de Camera de Comerţ.



DOCTORUL

**R. DAMSKER**

**str. Ghica-Vodă No. 44 46**

MEDICINA INTERNA,

SIFILIS şi GENITOURINARE

tratează prin

**BĂI DE LUMINĂ şi DIATHERMIE**

*Bolile interne*, reumatismul, guta nevralgii, etc.

*Bolile urinare şi boli de femei* Cons. 8—11 a. m. şi 3—7 p. m.



DOCTOR

**Dora Coslowsky**

MAMOŞ

de la clinicile din *Paris* şi *Montpellier*

BOLI DE FEMEI, NAŞTERI

Consult. 3—6 p. m.

*Strada Cuza Vodă No. 16*



DOCTOR

**OVIDIU CORDESCU**

**Boli şi operaţiuni de NAS, GÂT şi URECHI**

Consult. 3 jum. — 6 jum.

**Iaşi, str. Lăpuşneanu 27**



DE INCHIRIAT două camere mobilate cu intrări separate în str. Lăpuşneanu No. 35 în curte los la Elisée.


## „OPINIA"

### literară şi artistică

(Continuarea din pag. I-a)

cită de a apărea în plină toamnă, când guturaiul era în toiu, şi-a recrutat imediat cititori numeroşi. In primăvară însă era nevoit să dispară. Din această curioasă gazetă mai există astăzi 14 exemplare, considerate raritaţi preţioase. Un număr se află la muzeul ziarelor din Paris.

*

Un alt ziar ciudat a fost „Naiada", care deasemenea a apărut în Franţa. Hârtia acestei gazete conţinea o pătură subţire de gumă, aşa încât ziarul putea fi citit în baie.

Mai practică a fost însă gazeta spaniolă „La Lampara" (Lampa), care era tipărită cu o cerneală fosforescentă, putând fi astfel citită şi în întunericul cel mai profund.

**Un conflict.**

La Moscova a izbucnit un viu conflict între autorităţile sovietice şi cunoscutul regisor Stanislawski. Acesta din urmă a înţeles că arta este universală, înainte de a fi supusă concepţiilor politice ale regimului sovietic. In consecinţă celebrul regisor şi-a luat un concediu de boală, pretextând în modul acesta plecarea sa din ţară. Stanislawski intenţionează să se stabilească provizor la Berlin, unde va înjgheba cu actorii ruşi din Europa o mare trupă de artă, cu care va porni într'un lung turneu în toată lumea.

**Diferite ştiri.**

— *La Budapesta* s'a inaugurat congresul internaţional al compozitorilor, subt preşedinţia lui Mascagni. Congresul are ca prim scop de a stabili mijloacele de luptă împotriva muzicii de jazz.

— *Ministrul artelor*, în urma insistenţelor intervenţii făcute, a făgăduit că va mări salariile tuturor actorilor de la Teatrele Naţionale din ţară.

*Max Reinhard*, celebrul regisor german, a plecat în America, peniru a monta o serie de filme moderne.

**La şcoală**

Un inspector şcolar vizitează clasa unei tinere şi foarte nostime profesoare.

— „Sînt şi inteligente elevele dtale?—întreabă inspectorul.

— „O desigur"—răspunde frumoasa profesoară.

— „Vreau să mă conving; deaceia copii, închideţi ochii".

Şi inspecror imită ciripitul rîndunelelor.

— „Ei, ce-am făcut acuma?" întreabă el pe o elevă.

Fata răspunde prompt.

— «Aţi sărutat-o pe domnişoara profesoară».

## Sergent de poliţie

### acuzat de încercare de omor

Cab. I Instrucţie cercetează o chestiune interesantă. Un sergent de poliţie V. Lefter din punctul Rujeni, este acuzat de un funcţionar ceferist de a fi încercat să-l împuşte pe când se îndrepta spre serviciu.

Eri au fost citaţi la parchet sergentul acuzat, precum şi ceferistul acuzator Gh. Onica din str. Brandușei.

Asemenea a fost ascultat şi cârciumarul Rabinovici din str. Brandușei, în preajma căruia s'a petrecut fapta reclamată.

Cercetările continuă.

FILE DE CARNET

## Concursul de frumuseţe

(Continuarea din pag. I-a)

tul era mai aproape de realitate. Este un regret că atâtea doamne şi domnişoare, oprite de soţi geloşi sau de principii superioare de etică, n'au participat; dar concursul nu se mai poate repera, deoarece impresiile sunt foarte fluctuante şi părerile despre perfecţiunile corpului omenesc variază la infinit.

Dealtfel nimeni nu are de ce să se supere. Incepu'ul odată făcut, numeroase alte concursuri regionale vor fi organizate.

Regina balului, rudimentarul simbol de aclamaţie al frumuseţei temenine va deveni deacum o simpatică „miss", cerută de zeci de ori în căsătorie voiajând gratis, filmând şi încasând dolari.

I. FR. BOTEZ

## Fabrica de tăbăcărie din Holboca

### a fost distrusă de foc

Un incendiu a distrus ieri după amiază fabrica de tăbăcărie „Industria Română" din com. Holboca-Iaşi.

Focul s'a declarat pe la orele 4 după amiază; iar flăcările alimentate de vânt, au cuprins îndată vechea clădire a fabricei.

Incendiul a fost observat târziu, când fabrica era învăluită în întregime de flăcări. Indată au sărit în ajutor lucrătorii fabricei precum şi mai mulţi săteni, căutând să salveze măcar o parte din materialul care era depozitat.

Intre timp au fost anunţaţi pompierii din Iaşi pentru a veni în ajutor.

Focul şi-a continuat opera de distrugere până târziu seara; iar clădirea fabricei a fost complectamente nimicită.

De asemenea flacările au mistuit o mare cantitate de piei şi alte materiale.

*

După ce incendiul a fost localizat, reprezentanţii autorităţilor au făcut o anchetă.

S'a stabilit că incendiul s'a declarat dela coşul fabricei în care se făcuse foc mare.

Din cercetările făcute până acum, încă nu s'a putut calcula la cât se ridică pagubele,— totuşi se spune că ele ating suma de un milion lei.

REP.

## Luptă sîngeroasă

### între jandarmi şi banditul Lucan

*Trei jandarmi grav răniţi*

Fălticeni 21.—O nouă şi sîngeroasă ispravă a comis fiorosul bandit Lucan.

Banditul însoţit de cinci tovarăşi, a încercat să jefuiască pe locuitorul Vasile Vlad din Băiseşti. Tocmai atunci şi-a făcut apariţia o poteră de jandarmi condusă de plutonierul major C. Lazăr, şeful secţiei Mălini.

O luptă s'a încins între jandarmi şi bandiţi. Aceştia din urmă s'au folosit de arme şi de o puşcă-mitralieră, culcând la pământ pe guardul comunal N. Vascăloiu, şi pe soldaţii jandarmi Smith Cristian şi Coşuleanu Vasile.

In stare gravă cei trei răniţi au fost trimişi la Iaşi; bandiţi au reuşit şi de data aceasta să scape neatinşi.

Comandantul companiei de jandarmi din Fălticeni a alcătuit mai multe potere şi se speră că fiorosul bandit va fi prins cât de curând.

*L. Noir.*

## O agapă la Seminar

### în onoarea preoţilor Iordăchescu

Ieri a avut loc la seminarul „Veniamin Costache» o agapă colegială a corpului didactic şi a membrilor comitetului şcolar, dată cu ocaziunea plecarii preoţilor Valeriu şi Cicerone Iordăchescu la Facultatea de Teologie din Chişinău.

La prânz a avut loc o masă colegială; după care au vorbit pe rând d-nii: C. Praja, Gh. Gheorghiu, Ghibănescu, D. Maron, V. Olaga, preot Negoţ, prof. Nichifor, P. S. S. Arhiereul Grigorie, Vicarul Mitropoliei, dr. Botez, prof. Pavlenou şi d. Puşcaşi. Toţi vorbitorii au relevat meritele fraţilor Iordăchescu pentru felul priceput cum au condus seminarul timp de 8 ani; în care timp acea tă instituţiune a intrat într'o eră nouă.

Au răspuns preoţii Iordăchescu, declarând că rămân legaţi pentru tot timpul de seminarul Veniamin, care prin profesorii valoroşi pe care îi posedă, este cea mai curată instituţiune bisericească, din care va porni o purificare a vieţei bisericeşti din întreaga Moldovă.

La urmă d. prof. Praja a oferit din partea profesorilor şi membrilor comitetului şcolar ambilor valoroşi preoţi către un tablou reprezentând chipul Mitropolitului Veniamin Costache, întemeetorul seminarului din Iaşi.

## In jurul îndrăzneţelor

### spargeri din localitate

Se cunosc furturile comise la d. M. I. Moscovici şi la Banca de Credit şi Industrie din localitate.

In legătură cu aceste furturi Serviciul de Siguranţă a dat o circulară către toate casele de schimb şi Bănci din Iaşi şi Bucureşti, comunicând numărul şi numele de pe poliţele furate de la d. M. I. Moscovici.

De asemenea s'a mai făcut cunoscut că de la magazinul Moscovici s'au furat 2248 lei, rupţi şi peteciţi, care aveau pe ele stampila „M. I. Moscovici". Dela Banca de Credit şi Industrie s'a furat suma de 55.000 lei în bancnote a 500, 100 şi 20 lei.

*

In legătură cu aceste spargeri, Serviciul de Siguranţă a făcut în cursul zilei de eri o serie de descinderi.

In acelaş timp—a cerut poliţiei din Cernăuţi şi Galaţi urmărirea unor indivizi—bănuiţi a nu fi străini de aceste spargeri.

## Din surprizele injecţiilor

D-na Elisabeta Arghiropol din Bârlad a fost muşcă ă acum câtva timp de un animal turbat. E a făcut tratamentul necesar la institutul antirabic din Bucureşti; totuş, după terminarea curei d-na Arghiropol a dat semne de turbare şi a murit în chinuri oribile.

**Ziarul „Opinia" se găseşte până la ora 1 noaptea la Regia de sub Hotelul Traian.**

## INFORMAŢII

*x De trei zile leul este iarăşi într'o uşoară scădere. La Bursa Londrei, lira s'a urcat dela 808 la 810.*

*x Apeluri fiscale.* Ieri s'a început judecarea apelurilor de succesiuni la administraţia financiară.

Comisiunea a fost formată din d-nii Ştefan Culianu preşedinte, admtnistrator financiar I. Chirilă, C. N. Buzdugan delegatul contribuabililor, D. N. D. Popa apărătorul fiscului şi d-l Lazar Floreanu, secretarul comisiei.

Au fost înscrise 27 procese, din care s'au judecat numai 7 restul fiind amânate pe ziua de 21 Ianuarie viitor, din lipsă de timp sau pentru expertize.

x D. Marin Motaru din str. Langa 20, funcţionar la poştă locală, a reclamat că a pierdut cheia dela caseta cu valori a poştei.

x In vederea sărbătorilor, Băile Comunale vor funcţiona Duminica 23 Decembre după amiază şi Luni 24 Decembre toată ziua, urmând a fi închise în zilele de 25 26 şi 27 Decembre 1928.

x In curtea şcoalei normale de conducătoare, s'a surpat pământul pe o adâncime de 8 metri, în locul unei fântâni astupată de mult. Noroc că n'a fost nici un accident.

x Pomul de Crăciun al *Asociaţiei Creştine a Femeilor* va avea loc Sâmbătă 22 Dec. ora 3 p. m. precis în Sala Soc. de Sport şi Muzică, str. Şcoalei de Arte. Intrarea este liberă.

x Comitetul organizator al serbărilor tradiţionale a *Societăţei de Gimnastică Sport şi Muzică*, ce vor avea loc în ziua de *31 Decembrie 1928* ora 4 p. m., precum şi a marelui Bal-Mascat din seara de 2 Februarie 1929 se întruneşte zilnic în localul societăţei, în vederea bunei lor reuşite.

x SERBARE ŞCOLARĂ.— Eri, la şcoala normală de conducătoare de grădini de copii, s'a serbătorit tradiţionalul Pom de Crăciun.

Prin contribuţia comitetului şcolar şi cu largul concurs al corpului didactic,—care trăieşte în cea mai perfectă armonie mulţumită directoarei d-ra Negri,—l s'a făcut ca serbarea din anu acesta să treacă aştepţările tuturora. N'a rămas copilaş mic şi elevă normalistă, să nu primească câte o mică amintire.

Toate datinele de Serbători au fost scoase în evidenţă.

x *Membrii Cercului regional A. G. I. R.* (Asociaţia generală a Inginerilor din România) sunt rugaţi a se întruni în adunare generală anuală Sîmbătă seara 22 Decembrie ora 7, la sediul cercului din strada Lăpuşneanu.

La ordinea zilei:

1) Darea de seamă asupra activităţei Cercului.

2) Darea de seamă asupra gestiunei.

3) Reînoirea unei treimi din Comitet.

4) Alegerea delegatului în comitetul central.

După şedinţă, va avea loc o agapă comună.

x *In consiliul de miniştri* de aseară s'a citit şi semnat mesajul de deschidere a corpurilor legiuitoare.

D. Mihai Popovici, ministru de finanţe a expus apoi proectul de buget, arătând că se vor face importante reduceri la capitolul „cheltueli".

x *Concerte.*— Sâmbătă seara, 22 Dec. are loc în sala Conservatorului Concertul d-lui **Ionel Ghiga** violonist şi profesor la Conservator, acompaniat la piano de dl. Profesor *R. Constantinescu*.

In program, piesa de Leclair, Bach, Wieniawski, Chausson Kreisler, Mozart.

**Biletele la Braşcu.**

XXV No. 6484

6 Pagini — 5 Lei

ABONAMENTE

Lei ... un an

„ 300 ...

# OPINIA

ZIAR POLITIC COTIDIAN

ANUNCIURI se primesc la toate Agenţiile de Publicitate şi la Administraţia ziarului Iaşi—Str. Gh. Mârzescu 17

BIBLIOTECA UNIVERSITĂŢII

Biblioteca Universităţii Loco

## Politica Locuinţei

La întrunirea de Duminică din sala Sidoli d. dr. Cădere a întrebuinţat o expresie fericită asupra luptei ce trebue să o ducă cetăţenii orăşeni, pentru a-şi asigura o locuinţă sănătoasă, denumind'o *Politica Locuinţei*. Căci de locuinţa sănătoasă depinde ceia ce e mai important în viaţa de toate zilele a omului,—sănătatea trupească ce determină în cel mai mare grad sănătatea morală şi intelectuală.

Dar toţi vorbitorii cari au luat cuvîntul la întrunirea de Duminică au complectat această caracterizare. Intr'o atmosferă de atîta încredere şi de atâta comuniune sufletească, în cât la această şedinţă părea că nu iau parte cetăţeni ale căror interese, în viaţa de toate zilele sunt antagonice; părea că avem de aface cu o masă de cetăţeni cu aceleaşi nevoi, cu aceleaşi griji, cu aceleaşi năzuinţi.

Modul inteligent cum a fost pusă chestiunea de către vorbitori şi elanul solidar cu care a răspuns asistenţa, a încadrat problema într'o lumină de înaltă şcoală socială, dovedind că chestiunea locuinţelor—care în alte părţi a fost înţeleasă şi în parte rezolvită, la noi în ţară devine o problemă aproape tot aşa de gravă păstrînd bineînţeles proporţia, ca şi problema împroprietăririi.

Este o problemă în faţa căreia se prezintă în mod absolut egal toate categoriile sociale ce răşane întru cât toate sufăr de pe urma ei. Este o problemă care interesează în cel mai mare grad pe *«orăşan»*.

Insă un principiu de echitate socială se impune. Aşa după cum principiul împroprietăririi ţăranilor a fost bazat pe faptul că pămîntul trebue să fie al acelora ce'l muncesc şi sunt capabili să-l rod ască,—trebue stabilit principiul că locuinţa trebue să fie un drept colectiv uşor de obţinut, aşa după cum putem obţine pe un preţ convenabil un loc în tramvai, tren sau un racord electric. Locuinţa trebue să devie mai curînd de cât ori ce, un patrimoniu al comunei care, în schimbul impozitului să o pue la dispoziţia cetăţeanului gospodărit. Este un deziderat cu multe şanse de aplicare într'un viitor mai mult sau mai puţin apropiat.

Insă pe baza acestui principiu recunoscut — şi aplicat în alte părţi, unde nu s'a produs, ca la noi o revoluţie agrară — putem să lucrăm ca organizaţie de iniţiativă privată şi să *pretindem comunei* şi statului, dacă nu sprijin material, cel puţin tot concursul şi toată autoritatea necesară pentru obţinerea creditului eftin pentru construcţii.

Şi obţinerea acestui concurs din partea statului nu depinde decât de serioasa organizare a iniţiativei cetăţeneşti. In jurul acestei iniţiative trebue să fie grupaţi toţi acei care simt nevoia de locuinţe sănătoase şi cu un confort cât mai mult la înălţimea vremilor de progres pe care le trăim.

**L. M.**

## PREZICERI
### PENTRU ANUL 1929

Doamna Fraya este o prezicătoare dibace, pe care parizienii o apreciază în chip deosebit. Anul trecut ea a prezis moartea violentă a unui ministru şi a unui mare financiar. Deşi formula era prea elastică, francezii se mulţumesc s'o justifice prin moartea ulterioară a ministrului Bokanowski şi a financiarului Loewenstein (în cunoscutele accidente de aeroplan).

Pentru anul 1929, d-na Fraya prevede „ameninţări de război în Europa de răsărit, şi tulburări aproape pretutindeni". Pentru Franţa, vizionara prezice dificultăţi financiare şi crize sociale, dar în schimb un mare progres în domeniul literaturii; metode noui şi importante în aplicaţiunea medicinei şi a hirurgiei.

Rămâne să aşteptăm şi să verificăm prezicerile care, de altfel, şi de data aceasta sânt prea neclare.

## Ce este cu împrumutul ?
### Un eventual apel la oficiul Ligii Naţiunilor

*Ziarul „Argus", al cărui director este d. Gafencu, actualul secretar general al ministerului de externe,—discută în termeni destul de pesimişti, chestia împrumutului extern.*

*„Argus" pune în faţa publicului posibilitatea ca tratativele cu grupul Blair să nu reuşească; şi în vederea aceasta, îndeamnă guvernul să se grăbească a cere concursul Ligii Naţiunilor.*

*Pentru mai multă precizare, „Argus" arată că bancherii străini ne'a pus condiţii financiare şi morale deosebit de grele. Şi e probabil că, în cele din urmă, va fi prea dificil să se ajungă la realizarea operaţiei de împrumut.*

*

*S'ar părea că afirmaţiile ziarului economic— acum când echilibrarea budgetului întâmpină serioase piedici—e o pregătire a opiniei publice pentru eventualitatea unei întârzieri îndelungate a contractării împrumutului.*

*Iar dacă s'ar abandona combinaţiu Blair, pentru a se recurge la Liga Naţiunilor, evident că întârzierea va atinge luni de zile.*

*In acest timp criza economică internă va spori îngrijorator, iar rănite adâncite se vor putea tămădui mult mai greu decât în clipa de faţă.*

**X**

## Din toată lumea

**Prinţul şi actriţele.**—Prinţul Georg, fiul cel mai mic al regelui Angliei, precum am anunţat de curând, a avut mai multe aventuri amoroase, în timpul vizitei sale în California (America). Ziarele străine intervin acum cu noi amănunte precizând că flirturile prinţului ar fi devenit destul de serioase, dacă nu primea avertizări din partea părinţilor săi.

Astfel prinţul Georg a făcut în America cunoştinţa actriţei Lupe Velez, cu care a călătorit singur în tren, bând şampanie din pantoful ei de mătasă.

Deasemenea prinţul s'a înflăcărat de îndată, când a văzut-o pe vedeta Lili Damita, căreia i-a şi spus: —„De ce nu v'am cunoscut mai înainte. Acuma poate aş fi fost fericit!"

Dacă toate aceste versiuni publicate corespund într'adevăr realităţii, aceasta nu se poate preciza. In orce caz însă ele constitue cea mai strălucită reclamă pentru cele două delicioase actriţe de cinematograf.

*

**Concurs original.**—La Gravesend pe Tamisa, în Anglia, a avut loc zilele trecute un concurs extrem de interesant. Un juriu subt preşidenţia primarului a ales din tot oraşul cea mai fericită şi cea mai nenorocită pereche de căsătoriţi.

Prima alegere s'a făcut mai uşor, deoarece în târg există o pereche căsătorită de 64 de ani care tot timpul au trăit în cea mai perfectă armonie.

A doua pereche însă, cea mai nenorocită din oraş, era un cuplu de un tragic realism. La concurs ambii soţi au trebuit să vie bandajaţi şi cu urme de sânge pe mâni şi pe faţă. Chiar înainte de a se prezinta juriului, soţii au avut între ei... o mică dispută de principii!..

*

**Muzeul culorilor.**—La Chicago (Statele-Unite) s'a deschis de curând un muzeu al culorilor. Sânt expuse acolo absolut toate culorile existente, începând cu alb şi sfârşind cu negru. Numărându-se toate probele, s'a putut constata că se găsesc 4012 nuanţe de culori.

*

**Deputata roşie.**—Lady Astor, deputată conservatoare, a a apărut zilele trecute în parlamentul englez într'un costum şi o pălărie complect roşii. Faptul a produs surpriză printre parlamentarii care socotesc că femeile, dacă au fost primite în Cameră, trebuie să păstreze o ţinută sobră. Un deputat comuniat i-a strigat ironic d-nei Astor: —„Bine că aţi devenit şi d-voastră mai roşie!"

Ruşinată, Lady Astor şi-a acoperit cu mânile faţa, care căpătase probabil culoarea rochiei.

## Prăvăliile deschise
### în Duminicile din preziua serbătorilor

*Conform deciziunei ministerului muncei, magazinele vor fi deschise Duminică 23 Decembrie şi Duminică 30 Decembrie,—respectându'se repausul de masă obişnuit.*

*In schimb, a treia zi de Crăciun, toate magazinele vor fi închise.*

ASPECTE

## Iarna ta şi a mea...

Am răsfoit aseară, dragul meu, stând la gura sobei, scrisorile tale mai vechi; ochii mei au alunecat pe întinsul paginelor pe care şerpueşte scrisul tău energic cu tresături gotice, înfingând şi suliţele literelor cari conţin atâtea gânduri frumoase, în sufletul meu, ca turnurile de catedrale gotice în ceruri sau în adânc de ape când se oglindesc în ele.

Nu ţi-am recitit scrisorile, pentrucă le cunosc pe dinafară toate; dar, răsfoindu-le, am vrut să creez în jurul meu atmosfera desprinsă din puternica ta personalitate: şi m'au înconjurat pe dată iluziile tale, dorul tău de viaţă, visul tău de iubire; m'au înconjurat parfumurile tari —de brad şi zmeură—în mijlocul cărora tu, copil de munte, îţi duci traiul şi m'au înconjurat urletele de păduri şi vântul şi rostogolirea de puhoae cu cari tu te întreci în fiecare zi...

E iarnă, dragul meu, deacum. Peste mine s'a prăbuşit un cer plumburiu punctat de corbi; peste oraş s'a întins acelaş cer şi îl înveleşte ca în crep de doliu. Vezi tu, în oraşe iarna e anotimp de tristeţe şi de jale, descurajant peste măsură şi ucigător de avânturi; zăpada la noi se transformă într'o pastă cafenie şi murdară, că ţi-e milă de fiecare fulg căzut, ca o stea sortită glodului.

Numai în oraş simţi cât e de adevărată poezia lui Arghezi:

„Fulg limpede şi pur
„Aştept să te cobori,
„Petală de pe flori
„Desprinsă din azur...
„Dar cum ajungi la noi
„Din cerul fără pată,
„O! steaua'mi prea curată,
„Ţi-e urma de noroi".

In târgul tău de munte iarna e altfel; acolo zăpada nu cade în zadar, acolo ea îşi vădeşte toate frumuseţile încrustând piscurile şi luminând brazii; acolo zăpada stă ca o maramă în jurul unui gât alb de fecioară, ca pânza veronica de pură. Şi de aceea, iarna în munţi e o feerie şi o poemă a visului înaripat.

Dragul meu, te văd: cu picioarele sănătoase şi sprintene ca de căprioară, cu trupul strîns într'o haină care îi lasă toate mlădierile şi toate liniile să se frângă şi să se desenneze libere, alergi prin omăt şi pe luciul de oglindă al gheţei patinezi; faţa ta e rumână şi ochii tăi prind toate zările dimprejur, ochii tăi mari căprii şi în pletele tale de sălbatic pudra viscolului aşează o adorabilă undă de îmbătrînire prematură.

Cum aşi vrea să fiu lângă tine, cum aşi vrea să-mi renasc forţa în albul zăpezilor de munte şi să iau o bae de azur înnotînd în aer, patinînd! Cum aşi vrea să nu mai fiu dezolatul şi dezolantul tip de orăşan pentru care iarna nu înseamnă altceva decât flanele, guturai şi şoşoni şi ceaiuri nenumărate sorbite lent la gura sobei ca infuziile medicinale! Cum aşi vrea să fiu ca tine, copil de munte, care aştepţi iernile ca o izbăvire şi ca un paradis!

Dragul meu, din vraful de scrisori pe cari le-am răsfoit aseară a căzut un edelweiss, floarea

(Continuarea în pag. VI-a)

## Raporturile culturale germano-americane

Ambasadorul Statelor Unite la Berlin, d-nul Schurman—fost student al Universităţii din Heidelberg—a strîns în America şi a dăruit acestei universităţi suma de 500,000 dolari (82 milioane lei). In semn de mulţumire oraşul Heidelberg a proclama pe d. Schurman cetăţean de onoare. In clişeu, se vede solemnitatea proclamării.

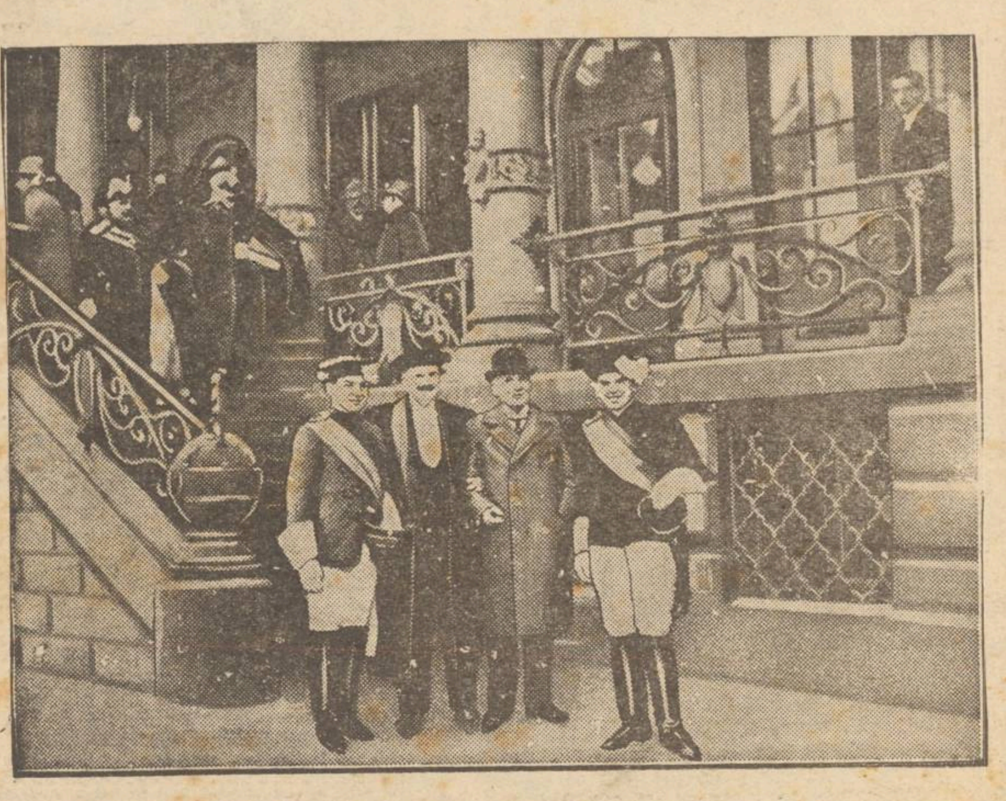

FILE DE CARNET

## In lumea maniacilor

Mulţi scriitori pentru a da o notă interesantă operilor lor, au recurs la personagii specifice, rupte din lumea maniacilor. Balzac a ştiut astfel să creze capod'opere, înfăţişând tipul avarului, al parvenitului, al burghezului meschin etc.

Dar maniaci în adevăratul înţeles al cuvântului se întâlnesc mai degrabă în viaţa practică, decât în cea a cărţilor. Cazul recent al lui Hauptman dă de gândit. Infriguratul colecţionar de autografe a intrat prin surprindere la Regele Angliei, ţintuit pe patul de suferinţă, şi i-a smuls cu o deosebită abilitate, un autograf. Urmărit de poliţie, Hauptman a reuşit să dispară la timp, dupăce strânsese într'un mic carnet, iscăliturile tuturor agenţilor forţei publice, cari aveau ordin să-l aresteze. Fără sfială se poate spune, că acest maniac intrase în posesia unuia din cele mai interesante documente.

Maniacii moderni au atins culmi de necrezut. Un tânăr parizian, colecţionar al potcoavelor...găsite pe stradă, din cauza greutăţei materialului, a spart duşameaua locuinţei sale, ce se afla la etajul al doilea. Un alt maniac, semnalat de toate manualele de psichologie a fost ungurul Motteli, care cu ocazia asediului Parisului, în timp ce locuinţa îi era bombardată de proectile,—îşi urma mai departe calculele algebrice.

Ştiinţa cunoaşte un număr fenomenal de savanţi iluştri, care mergeau cu mania până la complecta uitare de sine. Unii luau fundul trăsurilor drept tabele negre de calcul, alţii contractau răceli violente, aşteptând lângă uşa propriei lor locuinţi, unde singuri puseseră câte un bilet: «Domnul nu este acasă şi se reîntoarce la orele 7».

Maniacii ultra moderni, apar desculţi pe străzile Berlinului—purtând elegant smokingul—spre a protesta în contra scumpirei încălţămintelor, sau îşi rad jumătate cap spre a prezerva de chelie, partea stângă a frunţei. Dar toţi aceşti cetăţeni considerabili, trăesc nestingheriţi de nimeni, pradă atitudinilor şi ideilor fixe. Libertăţi răsplătite de migăloasa lor trudă şi operile nemuritoare ce creiază.

I. FR. BOTEZ

## „OPINIA"
### LITERARA ŞI ARTISTICA

**Literatura alcoolului.**

Subt protectoratul spiritual al lui Verlaine şi Raoul Ponchon, s'a înfiinţat la Paris o grupare de literaţi, ale căror inspiraţii trebuie să fie dedicate numai alcoolului. Aceşti scriitori vor cu tot dinadinsul să închine romanţe strugurilor, să consacre versuri rachiului şi să compuie studii filosofico-gustative despre cointreau, porto, wisky, absint, etc...

Pentru realizarea acestui scop „literar", bine'nţeles că scriitorii respectivi organizează bachanale straşnice. Şi la sfârşit desigur se va constata urmarea logică: literatura vinului va fi mai mult vin decît literatură.

i. b.

### FAPTE

**Cei mai fericiţi oameni.**

Intr'o revistă literară englezească, celebrul scriitor H. G. Wells publică un interesant articol, în care spune că cei mai fericiţi oameni de pe pământ sânt sălbaticii. Aceştia nu sînt mistuiţi de probleme de gândire, nu cunosc zbuciumul sufletului şi cenzura conştiinţii. Ei trăesc numai pentru a-şi îndestula viaţa, n'au capricii impuse de civilizaţie şi nu duc grija zilei de mâne.

Poate că Wells are dreptate!..

**Cărţile-film**

La Paris s'au pus în vânzare nişte cutii în formă de carte, care conţin înăuntru un rulou de film. Pe acest rulou se află imprimat un roman oarecare, sau povestea vieţii vreunui om celebru. Punând un bec electric în dosul filmului, imaginile de pe el apar clare pe o mică placă mată. Şi aşa, într'un timp foarte scurt, publicul vede ceiace altădată cetia.

**Comemorarea lui Lessing.**

La 20 Ianuar 1929 se împlinesc 200 ani de la naşterea marelui scriitor german Lessing. In toată Germania se pregătesc serbări comemorative, cu caracter fastuos, deoarece Lessing se poate spune că a fost părintele dramaturgiei şi criticii germane. Şi nemţii nu sânt ingraţi faţă de celebrităţile lor.

(Continuarea în pag. VI-a)

## Ţara în aşteptare...

Insistăm asupra unui fapt, subliniat de noi, de mai multe ori.

Fie doctrinele naţional-ţărăniste oricât de bune şi democratice, conducătorii acestui partid, în opoziţie fiind, n'au făcut de cât să speculeze nemulţumirile unui popor asuprit... Până aici, deci, nici un merit evident, nici o treabă pozitivă, decât trâmbiţări, cri ici, şi promisiuni... Dar tocmai aceste laude de sine, manifestate zeci de ani la fiecare colţ de stradă, tocmai aceste critici vehemente, tocmai aceste promisiuni ispititoare, angajează în măsură considerabilă partidul cârmuitor de azi. *Nu se admite nici un pas îndărăt, nici cea mai mică şovăială.* Altfel am avea de înregistrat efecte triste şi pentru partidul, în a cărui sinceritatea şi democratizm vroim să credem.

Când de pildă vin averescanii la putere, impuşi de liberali şi de baionete şi distrug avutul ţării prin nepriceperea sau reaua voinţa lor, cetăţeanul suferă în tăcere... Nu poate avea pretenţiuni la nimeni. Situaţia se schimbă, însă, brusc, când e vorba de un partid simpatizat de mulţime şi adus la cârmă, *prin votul liber exprimat.*

Dela asemenea partid ţara aşteaptă prea multe înfăptuiri. Guvernanţii de azi, să vegheze, deci, zi şi noapte. Promisiunile din opoziţie să fie realizate.

Animaţi de grija zilei de mâine, ne facem datoria să evidenţiem importanţa acestui lucru. Ţara întreagă a acordat sprijinul ei nelimitat partidului naţional-ţărănesc. Şi vroim să sperăm, că conducatorii lui vor şti să realizeze principiile frumoase, în virtutea cărora, li s'a acordat încrederea cetăţenilor. Căci altfel... nemulţumirile se vor revărsa în forme concrete şi reale.

*La treabă, deci, domnilor guvernanţi! La treabă bună, sinceră şi democratică!...*

*Ţara aşteaptă cu înfrigurare, răspunsul aleşilor ei.*

I. L. BASARABEANU

In pag. V-a **Ultima Oră** telegrafică şi telefonică

IN MEMORIAM

# Savin Constant

Fatalitatea, în faţa căreia viaţa noastră nu este altceva decât o jucărie, a voit ca, printre victimele nenorocitului accident dela Recea să cadă şi tânărul poet *Savin Constant*. O moarte nemiloasă şi năpraznică l'a răpit prea de timpuriu din mijlocul nostru, al acelora care l'am admirat şi l'am iubit mult..

Tânăr—abea de 26 ani—*Savin Constant*, a dat până la această vârstă o contribuţie destul de însemnată în literatura noastră; căci pe lângă articolele sale bine închegate şi publicate în diferite ziare şi reviste, el mai lasă în urma sa:

1) *Idoli de Humă*—Poezii—publicate în acelaş volum cu poeziile fraţilor săi: Eugen şi Paul Constant (Amurg prin Vitralii şi Litanii pentru cei uitaţi) 2) *Autentice*—schiţe pline de humor, (Biblioteca Sămănătorul) 3) *Pata de cerneală*—schiţe şi nuvele, pline de acelaş humor caracteristic poetului şi în care se zugrăvesc cu multă măestrie diferite tipuri din viaţa noastră socială. 4). Tot aşa, în ajunul morţii sale, Savin Constant făcea corectura unui nou volum de proză, sortit să apară în Editura Cassei Şcoalelor şi care de sigur că va apare în curând. 5) Având deasemenea pregătit un nou volum de poezii, care probabil va apărea şi el mai curând sau mai târziu prin îngrijirea fraţilor săi. 6). Tot dela el a rămas —needitată încă—şi o piesă de teatru pentru copii, jucată la Teatrul Popular din Bucureşti: *„Comoara fermecată"* ale cărei versuri duioase au fost făcute par'că inadins ca să rămână o scumpă amintire, unicului său vlăstar—fiicei sale Adriana—care abea începuse şi ea să zică, cuvântul tată...! şi pe care nu-l va mai spune nici odată, aceluia care o iubea aşa de mult şi care a murit cu dorul ei pe buze...

(Continuarea în pag. VI-a)

# Blănuri moderne la Hotel Palace, camera No. 8

## NUMAI 3 ZILE - Vineri, Sâmbătă și Dumin

**MODELELE CELE MAI NOI DIN PARIS, VIENA ȘI BERLIN**

**Cel mai frumos cadou pentru Crăciun și Anul nou este *numai o blană frumoasă.***

Vizitați expoziția. Intrarea liberă.



**Zapada și frigul nu vor răsbi calitatea șoșonilor prevăzuți cu marca noastră**

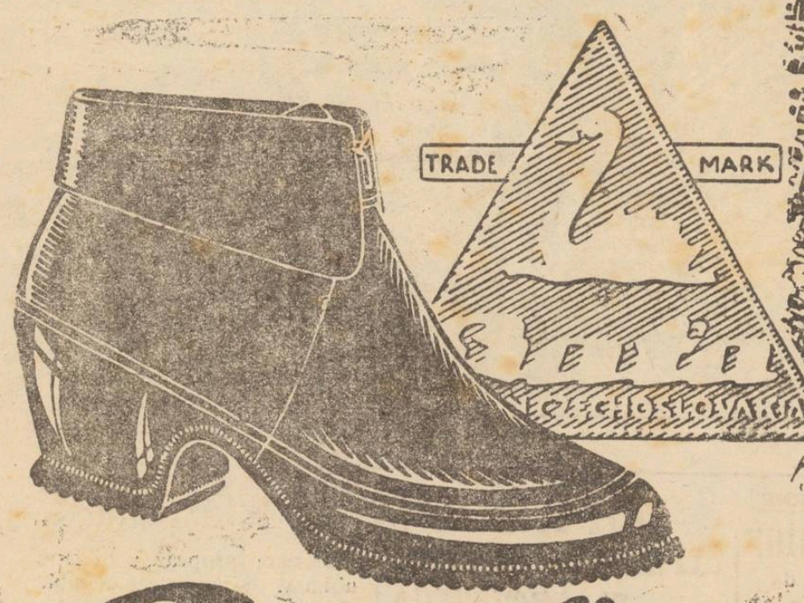


**Bata**

VIAȚA MONDENA

## Cina de la Elysèe

**a societății de binefacere azilul de bătrâne „Maria A. Catargi"**

Cu un antren deosibit, într'o atmosferă de cea mai bună dispoziție și sub neîntrecutul Jazz al lui Furmann, tot ce are lașul mai distins și mai cochet a petrecut ieri, până în zorii zilei, la cina dată în sala mare a restaurantului Elisee amenajată feeric și cu foarte mult gust, de către doamnele din comitet.

Comitetul nu a precupețit nici bani nici oboseală, dar se poate mândri că reușită acestei cine a fost la înălțimea străduințelor depuse și că toată munca ie-a fost încununată de cel mai desăvârșit succes material și moral.

Cele 9 premii de dans care formau „le clou" al seratei au fost disputate de dansatori încercați și premiați, așa că juriul compus din doamnele Bădărău, Sturza, Beller, Cantacuzino și domnii Colonel Sturdza și Radu Beller, cu multă greutate, a putut face o selecție bine meritată, între dansatori, unde s'a cotat: armonia în dans, technica, eleganța și ținuta.

In aclamat unile întregei săli, s-au decernat următoarele premii:

*Hors concours*

Domnul Bébè Cucu Starostescu cu d-ra Braunstein—cu mențiune specială și pentru *eleganța toiletei* și căreia i s'a oferit un prea frumos colier.

*Pentru Schimy*

Premiul I domnul și doamna Sârbulescu.

Premiul II domnul I. Scriban cu d-ra Getta Teodoru.

Premiul III domnul V. Scriban cu d-ra Sanda Bârsan.

*Pentru Tango*

Premiul I domnul G. Stavăr cu d-ra Teodoreanu.

Premiul II domnul Bebe Cucu Starostescu cu d ra Cantacuzino.

Premiul III domnul și d-na Sârbulescu.

*Pentru Boston*

Premiul I domnul Bébè Cucu Starostescu cu d-ra Braunstein.

Premiul II domnul Mironel Genoi cu d-ra Lya Romașcu.

Premiul III domnul I. Scriban cu d-ra Ionașcu.

„Hors concours"-ul s'a disputat între cele 3 perechi cari au obținut premiul I iar dansul bine nuanțat, eleganța și n a ales supleța d-șoarei Braunstein și a domnului Starostescu, i-au consacrat ca atare.

A urmat apoi *concursul de frumusețe*, urmărit cu foarte mult interes de toată lumea prezentă, obținând:

Premiul I domnișoara Getta G. Teodoru iar

Premiul II domnișoara Magda A. C. Cuza.

*Premiul de eleganță* a revenit Domnișoarei Getta Teodoreanu care s'a remarcat tot timpul prin o prea fumoasă ținută în dans, prin frumoasa sa toaletă — purtată cu mult șic și care evidențiia silueta sa sculpturală.

Un contra dans original dirijat cu multă artă și cu maestria de neîntrecutul dansator D-l Maior M. Tomida a terminat acest prea frumos concurs.

*

In eleganta și aleasa asistență remarc:

Doamnele și domnii Colonel C. Sturdza, Mircea A. Badareu, Radu Beller, Mihai Negruzzi, Const. Cerkez, Ioan Cantacuzin, Doctor Tzaicu, Const. Toma, Dimitrie Dimitriu, Osvald Racovitza, General Constantinov, Alexe Einhorn, Lupu Weisenrün, Possa, Colonel Naum, Florin Sion, Ghibănescu, Const. Werner, Colonel Balaban.

D-na și d. G. Teodoru, d-na și d. Jean Cosmovici, d-na și d. căpitan Dimitrescu, d-na și d. general Sava Goiu, d na și d. Frățiță, d-na și d. E. Diacones cu, d-na și d. colonel Anghelescu d-na și d. lt. Climescu, d-na și d. Sîrbulescu, d-na și d. ing. Florian etc.

Doamnele: Roxandre Inculetz, Maria R. Roznovanu, Manon Racovitz, Lucette Cantacuzino, Elisa Zarifopol, Georgete Botez, Martă Carp, Lily Tereuzescu, d-na Bogonos, Elise dr. Răteanu, M. Prassa, Braunstein, Coroi d-na Teodoreanu, Iamandy.

Domnișoarele: Braunstein, Cerchez, Cantacuzino, Teodoru, Getta Theodoreanu, M. Naum, L. Cardaș, Răteanu, M. Cuza, V. Prassa, M. Cosmovici, Gatosky, Paulette Sion, Titu Sior, Grünspan, Anghelescu, Gheorghiade, Stancov, Lya Romascu, Bârsan, Iamandi, Ihan, Ornstein, etc.

Domnii: Profesor Agricola Cardaș, Profesor Gratosky, dr. Gratosky, Plăcințeanu, Vasiliu Voinea, Maior Tomida, Mironel Genoi, Mihai Borcea S. Irmescu, I. Scriban, V. Scriban, Stavăr, Cpt. Nastian, Cpt. Adrian, Beer, Lt. Pleșoianu, Bébé Cucu-Starostescu, Jamandy, Lt. Gherculescu, Mallian, Mitescu, B. Toma, Pillat, Prassa, Lt. Vulescu, Grigoriu, Popovici, Puiu etc. etc.

In zori zilei aproape in întregime lumea era presentă și nimenea nu părea obosit..dar pe jos un strat gros de serpentine și de baloane calcate în picioare a nunțau, spre regretul unanim, că serata...s'a apropiat de sfârșit.

*Spectator*

## Jaful de lângă Iași

**a fost simulat ?**

Abea după două zile dela comiterea îndrăznețului jaf din pădurea Cotul lui Ivan, de lângă Iași, victima, d. G. Brudea, a anunțat autoritățile că a fost atacat de doi indivizi, cari i-au prădat de 140,000 lei.

Chiar dela primele cercetări d. Brudea a dat lămuriri contradictorii; așa că s'a bănuit că este ceva suspect la mijloc.

Astfel prima declarațiune victima arată că a fost jefuită de doi tâlhari înarmați; iar mai târziu a spus că a fost atacat de un singur individ, care însă nu avea nici măcar un băț.

Dar cercetările sunt în continuare deoarece sunt indicii că d. Brudea a simulat jaful.

## INFORMAȚII

x VÂNZAREA PÂNEI. — De egațiile patronilor brutari și a sindicatului lucrătorilor brutari în comun acord cu Inspectoratul Muncii și d. Prefect de Poliție au stabilit că Duminică și Luni să fie pâne toată ziua.

Din cauza sărbătorilor Crăciunului pâinea se va găsi în comerț abea Joi seara.

Populația este rugată să se aprovizioneze din vreme.

x O delegațiune a funcționarilor compusă din d'nii B. Dumbrăveanu, Bocler și Leibovici s'a prezentat la Inspectoratul Muncii și Prefectura de Poliție pentru a protesta contra neaplicărei orarului

x Am anunțat că șoferul Natan Engelberg a reclamat poliție că petrecînd cu o prostitută într'un restaurant din cartierul gării, i s'au furat 10.000 lei.

Astăzi chelnerul Kahane Israelidi din acel restaurant i-a comunicat d-lui Engelberg că în schimbul unei recompense i-ar divulga numele hoților. Chelnerul a fost arestat.

x La 26 și 27 Decembrie a. c. va avea loc la Paris congresul mondial al studenților evrei, în saloanele institutului de conlucrare intelectuală de pe lângă Liga Națiunilor.

x Prefectura a dat dispoziții tuturor primarilor comunelor din județul nostru, pentru revizuirea listelor electorale.

x *Un răspuns* primim din partea unor domni studenți dela spitalul „Dr. Ghelerter", la articolul de ieri al d-lui G. Spina.

Cum însă acest răspuns nu decât o simplă înșirare de trivialități inealificabile, înștiințăm pe semnatari că asemenea proză nu se poate publica.

x **Concert.**— Astă seară are loc în sala Conservatorului de Muzică din strada Banu, concertul distinsului și apreciatului artist *Ionel Ghiga*, de ale cărui succese publicul amator de muzică bună își amintește cu bucurie.

D. Ghiga, ca și în trecut, ne oferă un program interesant și armonic aleătuit, din piese vechi și moderne, ale celor mai ilustri compozitori.

Arta d-lui Radu Constantinescu la piano vine să completeze reușita acestui concert.

x Duminică fiind magazinele deschise conferința d-lui Bibi Dumbrăveanu va avea loc Merc. ora 3 d. a. în sala Rodion Cuza Vodă.

x Astăseară va avea loc o Agapă la Restaurantul Ilie Trihub din str. Anastasie Panu, dată de organizația partidului național-țărănesc delegaților, și propagandiștilor partidului.

## INFORMAȚII

x *Furt de... cerneală.* — In urma unor cercetări făcute la săteanul Zăvog din com. Andrieșeni-Iași, s'a găsit o mare cantitate de sticle de cerneală, care se crede că au provenit dintr'un furt.

Săteanul S. Zlăvog se află arestat; iar cercetările continuă.

x Poliția a arestat pe tânărul I. Lipovanu din str. Unirei 5, bănuit a fi jefuit pe un sătean.

Deasemenea a fost arestat tânărul Itic Segal, surprins astă noapte în drogheria Ghelberg din str. Cucu.

x Prefectura de județ a cerut tuturor comunilor rurale, rapoarte asupra situațiunei fondurilor biletelor-cărămizi, deoarece se bănuește că s'au comis nereguli.


**La anunciurile** pentru tabletele de Aspirină veți vedea ambalajul original „Bayer". Cereți deci numai ambalajul original și veți obține adevăratele tablete de Aspirină.


x In prima zi de Crăciun, cercul cultural cooperatist al băncii populare „Leul" va da un festival literar-artistic în sala Ateneului Nicolina, cu un bogat program: coruri, recitări și datinile de sărbători, executate de membrii cercului, urmat de dans.

x Prefectura de județ a hotărât să se clădească lângă palatul Ad-tiv, un garaj, în stilul monumentalei clădiri; care va servi automobilelor prefecturei.

x Servindu-se de chei falșe, răufăcătorii au pătruns astă noapte în magazinul comerciantului S. Curtavin din Ungheni, de unde au furat o mare cantitate de mărfuri și o sumă de bani.

Se fac cercetări.

x Consiliul comunal dela Ungheni a hotărât mutarea cimitirului comunal la platoul dintre Ungheni și Dănuțeni.


Aparatele și plăcile
**„Polydor" — „Brunswick"**
se găsesc în permanență în depozit complect asortat la
**„MUZEON"**
**Bucureşti, Galeriile Blanduziei**
Oficiul de vânzare și depozit în România a concernului
**„Polyphon" - Brunswick**
Cereți cataloagele noastre speciale pentru plăci electrice și aparate de voiaj.
Expediții prompte pentru toată țara

*La depozitul*
**Lupu Stănescu**
STRADA PANTELIMON No. 11 (Tg. Cucului)
a sosit un mare transport de
**Cocs Silezian** pentru sobe și calorifer.
**Antracit** bulgări—idem
**Cărbuni** pentru forje—Silezia.
VINDE CU PREȚURILE CELE MAI REDUSE
Desfide orice concurență.
De la o tonă în sus, transportul gratuit la domiciliu

**La Consumul Pincu Kahane**
Strada Cuza Vodă (Palatul Braunștein)
**Vinuri Th. și D. Bădăreu**

**La Cooperativa Corpului Didactic**
Strada Păcurari 5 (colț cu Bul-ul Elisabeta)

**Becuri** ***electrice***
Toate voltagele garantate
mărcile Tungsram, Philips, Orion, etc. cumpărați cu prețurile fabricei la Depozitul Genera
**Zaharia Weiss** Piața Unirei

DOCTOR
**OVIDIU CORDESCU**
Boli și operațiuni de
NAS, GÂT și URECHI
Consult. 3 jum. — 6 jum.
Iași, str. Lăpușneanu 27

DOCTOR
**L. HEITEL**
MAMOȘ
*De la clinicile din Berlin, Viena Frankfurt*
Boli de femei și nașteri
*Str. Săulescu 2 (alături de Biserica Talpalari)*
Consultațiuni 4—7 p. m.

**Leonida & Co. S. A**
**Sucursala Iași**
**str. Lăpușneanu 40**
*Reprezentanța generală a tuturor*
***Pieselor de schimb***
Originale CHEVROLET
**Stok permanent**

**Vinuri de Sărbători**
Cu ocazia Sf. Sărbători am pus în vânzare, pentru acasă, produsele viilor mele din Bucium-Vișan, etc., cu prețurile cele mai reduse.
*Vin nou alb* lei 14 Kgr.
„ roș specie americană lei 10 Kgr.
„ vechi redus dela 40 la 24 lei „
„ de la 60 la 40 lei Kgr.
Rog cercetați spre convingere.
Notați bine adresa:
La vechiul Podgorean
**Zaharia Printz** str. Uzinei 8
vis-a-vis de Hotel Burșt

**La „JUPITER"**
PIAȚA UNIREI 19
Cu ocazia Sft. Sărbători este complect asortat în cele mai fine Parfumerii, articole de tualetă și cadouri. Face cele mai reduse prețuri *excluzând orice concurență.*


CERCURI DE BALOT cu un leu bucata, se vând la Tipografia ziarului; str. Mârzescu 17.

DE INCHIRIAT și predabil imediat un magazin și două camere mari de locuit în str. Lăpușneanu, a se adresa în strada Ștefan cel Mare No. 23.

SE CAUTĂ o vânzătoare casieră, cu garanție materială, la Depozitul „Podgorenii Asociați" str. Arcu 1.


DOCTOR IN MEDICINA
**M. WECHSLER**
Specializat în Franța în
**ARTA DENTARĂ**
Boli de gură și de dinți
Consult. 9-12 și 2-7 p. m.
IAȘI, Str. Ștefan cel Mare 13
Casele Leon Mayer

**Dr. G. Sava-Goiu**
s'a mutat în str. Vasile Conta No. 26 (din str. Lăpușneanu),
Consultații pentru
**BOALE DE OCHI**
2-4 p. m., în zilele de lucru.

# În jurul concursului de frumusețe

**ținut la Iași**

Concursul ieșan de frumusețe a dat loc la multe discuții destul de controversate. Fiindcă nu cântem femei și deci nu putem fi bănuiți de justificată invidie, trebue să recunoaștem totuși că rezultatul acestui concurs n'a corespuns intențiilor preliminare.

Speram că la Iași, unde se făcea alegerea Aphroditelor din provincia noastră, vor fi alese acele femei care reprezintă frumusețea specifică a regiunii, acea frumusețe moldovenească, proaspătă și robustă. Credeam că primul premiu va fi obținut poate de o simplă țărăncuță dintr'un județ al Moldovei, care nu cunoaște nici băile călduțe cu apă de crin, nici tainele fardului, nici tualetele vaporoase ajustate pe corp ca un țipar. Credeam...

Că rezultatul concursului nu este nici pe de departe o oglindă aproximativă chiar a realității, este și faptul că la acest match de estetică naturală pe atâtea județe, s'au prezintat numai 36 concurente. Nu interesează aici cauzele care au determinat acest număr redus de combatante. Ceia ce interesează însă este concluzia logică a concursului: *frumusețile alese sânt numai cele mai reușite exemplare dintre cele 36 disputante și nu din regiunea stabilită.*

Numeroase frumuseți ale Moldovei au rămas astfel anonime. E singura mângâere postumă a femeilor care nu s'au prezintat la concurs, deși totuși își închipue că sunt cele mai frumoase, în fața oglinzii trădătoare.

I. BERG

# A II-a Șezătoare

**la „Liceul Internat"**

In seara de 19 Decembrie a avut loc o frumoasă șezătoare dată de elevii elasei a VI'a.

Corul clasei sub conducerea elevului Niculescu D. s'a distins prin tradiționalele cântece de Serbători.

A urmat apoi muzica de cameră. Sonata de Schubert cântată de Herescu N. la vioară și Mandrea la pian. A avut mult succes elevul Casvan care a recitat poezia „Logodnica lui Mihaiu Viteazu".

A reușit pe deplin piesa de teatru „Caporalul Popoacă" de Pascaly în care toți elevii au jucat roluri e foarte bine.

Exercițiile de gimnastică și piramide, s'au executat sub conducerea elevului Adam.

Șezătoarea s'a terminat prin „Arcanul", dans național. C.

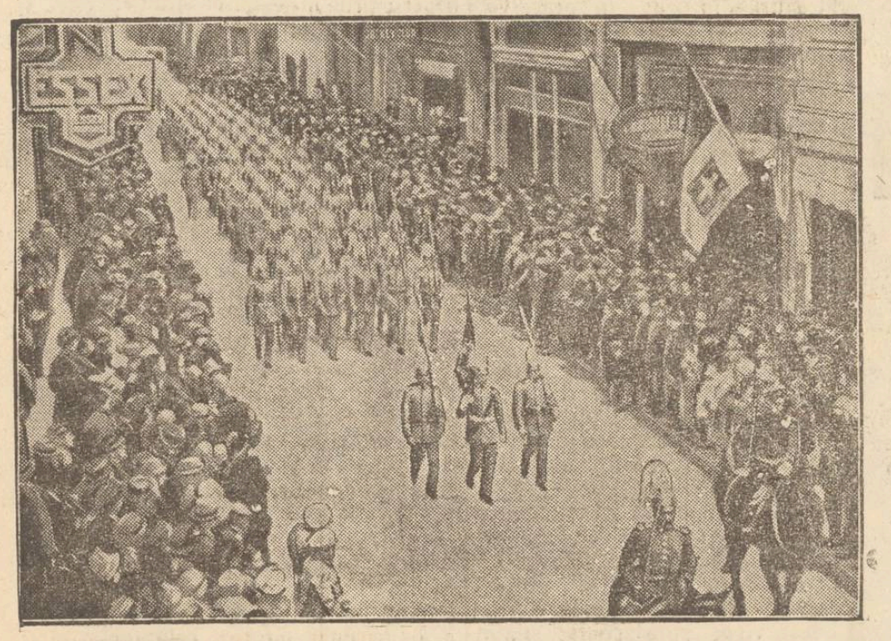

## Conflictul dintre Bolivia și Paraguai

Armatele bolivi-ene defilând pe străzile orașului La Paz, în drum spre granița Paraguaiului.

Dar după cum anunță ultimele telegrame, conflictul e pe cale de aplanare.

# DIN IAȘUL DE ODINIOARA

**DEZVELIREA STATUEI LUI ȘTEFAN CEL MARE. BARBA VOEVODULUI.- CUVÂNTAREA VAGMAISTRULUI „GHEORGHIU BUFONUL".— SERBĂRILE**

Acum când se vorbește despre inaugurarea statuei marelui Mihai Eminescu, ne amintim de o altă inaugurare, făcută cu mare fast în Iașul nostru, care pe acele vremuri, afară de bustul lui Grigore Ghyka de la Beilic, nu mai avea nici o statue.

Ținminte de la cei mai bătrâni cari mi'au povestit cele ce urmează, de serbările cari au avut loc cu ocazia dezvălirei statuei lui Ștefan cel Mare de la Palatul Administrativ, abea restaurat, după planurile profesorului universitar, inginer Mihail Tzony, — aceasta după marele incendiu din 1880, care nimicise în întregime această măreață clădire.

Statuia fusese comandată de comitetul de inițiativă, la vestitul sculptor francez *Frémier*, care, după terminarea ei, a expus'o câtva timp în vitrinele atelierului său, unde a fost admirată de toată lumea cunoscătoare în materie de artă. In inte însă de a fi trimeasă în țară, s'a născut o divergență de păreri între istoricii din țară de pe atunci, dacă marele Voevod purta sau nu barb . In cele din urmă, a triumfat părerea că n'ar fi purtat barbă, cerându-se sculptorului francez să prefacă capul statuei, care representa pe Ștefan cel Mare cu barbă, așa cum este și astăzi.

Sculptorul a răspuns că lucrul se poate face, însă ar fi nevoe de timp și de un surplus de 20,000 lei cheltueli.

Comitetul de inițativă găsind însă că „rasul barbei" ar fi fost prea costisitor, a renunțat la acest proect, astfel că statuia a fost adusă la Iași și așezată pe piedestalul ei, așa cum fusese lucrată și admirată de toți la Paris, stând învălită într'o pânză până'n ziua inaugurării.

La data fixată pentru această măreață serbare, care avea loc puțin timp după războiul independenței și proclamarea regatului român, pe lângă Regele Carol care sosise din ajun în Iași, toți miniștrii și diferite personalități, mii și mii de cetățeni din diferitele părți ale țării, își luară atunci drumul spre Iași. Grupuri de săteni din județele țării, representanți ai Dobrogiei realipită României, detașamente din diferitele corpuri de trupă, între cari și marinari veniți pentru prima oară la Iași, au fost aduși spre a defila în fața statuei marelui Domnitor moldovan. Un timp splendid favoriza această măreață serbare. In piața Palatului Administrativ se rădicaseră tribune pentru Regele Carol, oficialitate și corpul diplomatic. Publicul ocupa toată piața, afară de locul rezervat pentru defilarea armatei și a școlilor. Balconul Palatului și ferestrele, erau țixit de lume, așteptând cu toții desvălirea statuei și desfășurarea serbării. Cela ce mărea curiozitatea publicului erau două tunuri așezate pe ambele părți ale statuei și cari erau glorioase trofee din războiul Independenței.

La ora fixată, și la semnalul dat de Regele Carol, pânza căzu și chipul măreț al Voevodului apăru mulțimii care izsucni în urale nesfârșite, pe când muzica gărzi civice, sub conducerea șefului ei de pe atunci, căpitanul Menotti Benotti, intona imnul regal. După această primă explozie de entuziasm, începu seria cuvântărilor, care toate în esență aveau cam substratul următor: dacă Ștefan cel Mare ar învia și ar vedea scumpa lui țară desrobită și în plin progres, s'ar bucura etc.

După isprăvirea acestor cuvântări, când trebuia să înceapă defilarea, se auzi deodată un glas puternic din mulțime, care zicea: un cetățean cere cuvântul. Publicul strigă atunci: să vorbească, să vorbească.

Invitat a vorbi, își făcu apariția o persoană bine cunoscută pe acele vremuri la Iași, vestitul Gheorghiu, fost vagmaistru în regimentul 4 de artilerie, pe atunci în garnizoana Iași. Gheorghiu se eliberase din armată, iar cunoscuții și prietenii săi îl porecliseră „bufonul" pentru hazurile lui nesfârșite.

De pe tribună. Cheorghiu tușì și începu și el ca și predecesorii săi, cu cuvintele: dacă Ștefan cel Mare ar învia și ar vedea... Aici se opri puțin, și apoi își sfârși fraza astfel: *...și ar vedea în ce hal a-ți adus țara, v'ar scuipa pe toți...* Ultimile lui cuvinte nu se mai auziră, din cauza muzicelor cari începură să cânte și a goarnelor cari sunau. Comisarii îl umflarg repede de pe tribună și cu toată protestarea lui, îl scoaseră din mulțime.

După acest mic incident, de care dealtfel toată lumea făcuse haz, serbarea își continuă mersul, urmând o defilare frumoasă sub comanda comandantului corpului 4 de armată de atunci, generalul Racoviță, în aplausele și uralele mulțimii, care aclama pe bravii noștri oșteni eroii de la Grivița, Plevna, Opanez... Avură mult succes marinarii noștri în frumoasa lor uniformă albastru-închis, de asemeni și școlile cari au defilat.

RUDOLF SUȚU

# CARȚI NOUI

Dr IOSIF WESTFRIED:
**„INSTINCTUL SEXUAL"**
*cu un cuvânt introductiv de Profesor Dr. S. Freud.— Editura „Cartea Românească" București*

Intr'o ediție foarte luxoasă, a apărut de curând în editura „Cartea Românească" o extrem de interesantă lucrare intitulată „Instinctul sexual". Această carte tratează despre interesanta chestiune sexuală, care datorită noilor concepțiuni impregnate de către savantu Profesor Freud a evoluat în mod excepțional reușind să lumineze o serie nenumărată de probleme ce interesează vital generațiunile noastre.

Autorul acestei lucrări valoroase, *D-l Dr. Westfried* cunoscut cititorilor prin talentul său remarcabil de a descrie frumos și clar, expune în noua sa lucrare toate manifestările care se află în cea mai strânsă legătură cu viața și activitatea sexuală, privind toate aceste chestiuni în afară de latura filozofică. literară și morală, și din punct de vedere medical, juridic, politic și social. Se găsesc astfel minunat și sugestiv redactate capitole tratând despre *instrucție* în generai, despre *capacitatea sexuală, pubertate, fecundație, căsătorie, familie, despre legile atracțiunei sexuale și afinitățile elective,* despre *neurastenie sexuală, nervoze,* erotică, despre *artă și sexualitate,* delicte sexuale, despre reîntinerire, despre *patologie sexuală* etc. etc.

In ansamblul ei, cartea interesează în cel mai înalt grad pe oricine dorește să capete noțiuni precise la lumina ultimelor progrese făcute de știință, în acelac timp „Instinctul sexual" *al d-lui Dr. Westfried* e o lucrare de cultură generală și educațiune și nu ar trebui să ipsească din biblioteca nimănui.

Cititorul găsește în interiorul acestei frumoase lucrări, numeroase planșe ilustrate executate cu o desăvârșită artă;—acesie ilustrațiuni înlesnesc și mai mult priceperea tuturor chestiunilor cari dealtminteri sunt tratate pe înțelesul tuturor. FIR.


Nu cumpărați
**BLĂNĂRII**
până nu veți vizita marele depozit de la casa
**ALTER DAVID S-sor**
din str. Ștefan cel Mare 16 în magazinul
**„LA PRIMAVARA"**
*unde vă veți convinge de superioritatea mărfurilor și de marea reducere de prețuri.*


**Cronica femeii**

# De ce fetele frumoase

**se mărită mult mai greu?**

—„Iată o justă observație,"— vor exclama, sunt sigură, multe drăguțe fete! Și e dovedit, că, de cele mai multe ori, cele mai frumoase fete, se mărită adesea târziu, sau chiar de loc.

Un predicator italian, preotul Boloni, își dă părerea în această chestie și găsesc că are multă dreptate.

El zice: — „Frumusețea fizică nu'i de desprețuit, dar n'ar trebui să existe fără frumusețea morală, una atrage pe cealaltă".

Intr'adevăr, o fată frumoasă are atâtea succese, le obține așa de ușor, încât amețită oarecum de măgulirile ce i se aduc mereu, ea nici nu mai are timp, să'și dea seamă că mai sunt și alte calități, pe care ar trebui să le cultive, dacă ține nu numai să seducă, dar să și lege mai durabil pe un bărbat de ea. Aceștia prin legea contrastului, atrași de farmecele ei, sunt în acelaș timp respinși de mândria inerentă oricărei femei, oricărei fete frumoase, care de toți răsfățată devine și foarte egoistă... Și iată un defect, care după concepția bărbatului, trebue să rămâie un apanagiu ai exului tare.

„Din contra, urmează părintele Boloni, fata tânără, dacă nu urâta foc, dar fără nimic deosebit ca fizic, știe că nu prin frumusețea ei, va plăcea și astfel cultivă alte calități, care vor atrage pe candidatul la însurătoare".

Nici aici nu se înșală Frumusețea fizică e trecătoare, frumusețea morală însă rămâne, ea n'are vârstă. Dar dacă. la farmecile ce ți'a dăruit natura, vei cultiva și sufletul tău, n'ai mări șansa de a te mărita? Greu de răspuns, și părintele Boloni desigur nu s'a gândit, că mai mare decât frumusețea, mai puternic ca orice calitate morală, este în această epocă de material sm..., farmecul dotei ce încântă ochii, mai mult decât niște forme perfecte și sună mai melodios la ureche, decât cea mai gingașă voce de femee! CILIA


Părfumul preferat al elitei Parisiene
**PAVOTS D'ARGENT**

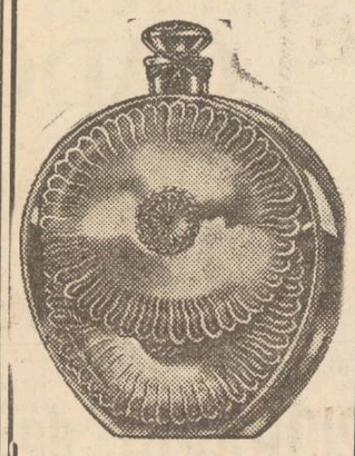

**EXTRAIT - POUDRE LOTION**
**PAVOTS D'ARGENT**
Itimul mare succes al Parfumeriei
**ROGER & GALLET**
**PARIS**

Garanția absolută
Feriți-vă de imitațiuni
Ambalajul original cutia roșie

**Doctor H. SIRCHIS**
fost intern de spifal
**Boli Interne și Venerice**
tratează după ultimele metode științifice.
Consult. 8-10 a. m. și 2-7 p. m.
**Iași, str. Cuza Vodă 9**
vis-a-vis de Prefectura Poliției
Pentru săraci gratis

**Îndreptarea Vieții** Am deschis un magazin nou de **brânzeturi** și **mezeluri** produsele celor mai renumite fabricici din Ardeal.
Zilnic găsiți brânzeturi și mezeluri cât mai proaspete posibile și de cea mai fină calitate cu **25 la sută** mai eftin ca oriunde. Astfel:

| | | | |
|---|---|---|---|
| **Jambon a la Praga** | 160 lei Kgr. | **Cărnați afumat pentru fript** | 80 lei Kgr. |
| **Pariser** | 70 „ „ | **Costițe** | 8 „ „ |
| **Cărnați a la Berlin** | 72 „ „ | **etc. etc. etc.** | |

Smântână, unt, brânza de vacă, proaspătă și de cea mai bună calitate și cu prețurile cele mai înfime. — — — Rog vizitați spre convingere.
*Mugazin Special* pentru *vânzarea produselor de Brânzeturi și mezeluri din Ardeal*
**Strada Lăpușneanu No. 35**

**Incendiile se țin lanț!**
**Gospodăria voastră e în primejdie!**
**Intr'o singură noapte puteți sărăcii!**
**Nu vă lăsați avutul în voia soartei!**
**Asigurați-vă cu încredere la**
**„Asigurarea Românească"**
**Capital și rezerve Lei 115.382.593**
**IAȘI, STR. LAPUȘNEANU 40, tel. 192**
**acordăm mari rabaturi la prime și vă acordăm înlesniri de plată.**

Mare reducere de prețuri la produsele petrolifere
**Distribuția**
**Societatea Anonimă pentru distribuirea produselor petroleului**
**Incunoștiințare**
**La depozitul nostru din Iași, strada Șoseaua Moara de Foc No. 42, (vis-a-vis de Manufactura de Tutun) vindem cu începere de astăzi:**

| | | | |
|---|---|---|---|
| **Petrol** rafinat | Lei | **3.35** | litrul |
| „ „ | Lei | **4.—** | Kgr. |
| **Benzină** ușoară pentru automobile | Lei | **10.25** | litrul |
| **Benzină** greu denat. | Lei | **7.40** | Kgr. |
| **Motorină** denat. | Lei | **3.10** | Kgr. |

*Mărfurile le transportăm la domiciliul clienților din oraș.*
**Produsele provenite din rafinăriile cele mai mari din țară: „Steaua-Română", „Astra-Română" și „Româno-Americană".**
**Distribuția de Petrol Iași**

**Desfacere de jucării**
**cu prețuri foarte reduse**
**La „ANCORA"**
**Str. Cuza Vodă 42**

**Cu ocazia Sărbătorilor vizitați**
**Vechiul și ounoscutul Atelier de Fotografie**
**SIEGMUND PACKER**
**Strada Lăpușneanu 34**
Unde se execută Fotografii artistice în orice fel, cu prețurile cele mai modeste.
Pentru **Amatorii Fotografi**, am adus un bogat asortiment de aparate și le vând începând de la 500 lei bucata; asemenea și accesorii de tot felul, cu prețuri eftine, lucrările de developat și copiat se fac într'un mod rapid și în cele mai bune condițiuni.

**CURA** cea mai rațională cu unt de pește
pentru copii și adulți e numai acea cu
*Unt de Pește Iodoferat simplu WERNER*
Tonic depurativ, nutritiv recomandat contra anemiei, scrofulosei, gutei, reumatism etc.
*Unt de Pește Iodoferat cu fosfor WERNER*
Special contra rachitismului, limfatismului și reconfortant pentru copii și adulți slăbiți de munca intelectuală
**Unt de Pește Iodoferat cu mercur WERNER**
Tonic depurativ și curativ p. reconvalescenți sifilitici
Depozit principal:
**FARMACIA CONST. I. WERNER, Iași**
Aprobate de Consiliul Sanitar superior și premiate

**Mare Expoziție!**
și ***noutăți*** în ***Jucării pentru copii,*** garnituri pentru pomul de crăciun, cadouri pentru Sf. sărbători, curiozități, etc., aduse din străinătate, cu prețurile fabricii. Notați adresa
**Librăria V. Alexandri**, str. I. C. Brătianu 201
(vis-a-vis de Brutăria Klein)
Execută și încadrări de tablouri pe carton, până și cusuturi. — Oricine se poate convinge.

**Vinuri bune și eftine**
Mărindu-se localul „Podgorenii Asociați" s'au pus în vânzare, **într'o cameră separată**, diferite specialități de vinuri naturale, vechi și noui, în sticle înfundate și cu damigeana, cu prețurile cele mai eftine.
La comenzi mai mari se fac reduceri de prețuri.
**IAȘI — STRADA ARCU No. 1**

**Lei 3.50 litrul de petrol rafinat alb**

**se vinde la toate prăvăliile noastre din oraş.**

**Societatea Distribuţia de Petrol Iaşi**



PAPIER IDEAL CLĂDAR

ESTE CEA MAI CĂUTATĂ HÂRTIE

PENTRU PARFUMAREA ODĂILOR



**Nu cumpăraţi**

**CADOURI până nu veţi vizita**

**Ceasornicăria şi**

**Bijuteria Regală**

**Str. Ştefan cel Mare** (lângă Magazinul Kahane)

Care aducând un mare transport, vinde cu preţuri fantastic de efline, tot felul de ceasornice şi bijuterii, precum şi orice alte obiecte în aur, argint şi imitaţiuni.

Un ceas de mână bărbătesc sau dame lei 275.—
Un ceas aur 14 Karate de dame lei 1150.—



**Oteriţi cel mai util Cadou de sărbători**

**Maşina de scris**

**Remington - Portabile**

Se livrează imediat din depozitul

**Max Melixon, Iaşi, str. Muzelor No. 8**



**FABRICA DE OGLINZI**

**EMIL BERGHER**

**Iaşi, str. Palat 62** - Telefon 352

Premiată la Expoziţia din Paris, cu medalia de Aur şi Grand Prix.

**Vinde chiar în birourile fabricei toate produsele de oglinzi, toalete, veneţiene etc.**

**Preţurile calculate după tarifele fabricei fără nici o urcare.**

Deasemenea fabrica posedă cel mai bine asortat depozit de **geamuri**, în orice grosimi şi calitate, albe şi colorate, pentru orice întrebuinţări.



**A sosit un mare transport de**

**COKS, Antracit din Silezia**

precum şi **patine** de toate numerele.

**Case de bani dela renumita fabrică Fichet**

**Se vând cu preţuri convenabile**

**La firma „FERRUM"**

**Fraţii Wachtel & Co.**



Vizitaţi

**RAIONUL SPECIAL de IMBRACAMINTE al Magazinului Universal „RATA"**

**Iaşi, str. Gh. Mârzescu No. 34 Iaşi**

Care în vederea sezonului de toamnă şi iarnă este bine asortat cu tot felul de noutăţi în:

HAINE GATA pentru barbaţi, băeţi şi copii
PARDESEURI, SCURTE cu şi fără blană, MACFERLANE, IMPERMIABILE, ŞTOFĂ CU METRU, MANTILE PENTRU DAME, (de Velour şi *blană*, etc. etc.
ATELIER SPECIAL PENTRU COMANDA

*Preţuri convenabile, plata în rate lunare* **fără dobândă**



**La Depozitul de Vinuri**

**A. ROHR**

**Strada I. C. Brătianu No. 93**

**Găsiţi în orice cantitate**

***Vinuri vechi şi noi***

**garantat naturale**

**Vin nou superior 22, Vechi 30, 40 şi 50 lei litru.**



**FABRICA DE COVOARE ORIENTALE**

**„TEBRIZ"**

IAŞI—STRADA BAŞOTA No. 2 (lângă Baia Pogor) execută tot felul de COVOARE după Modele adevărate *Orientale* şi *Originale*, diferite dimensiuni *Preţurile cele mai reduse*. Vizitaţi Fabrica spre convingere

**Polydor şi Brunswick**

***Aparate şi plăci***

**fără concurenţa în lume**

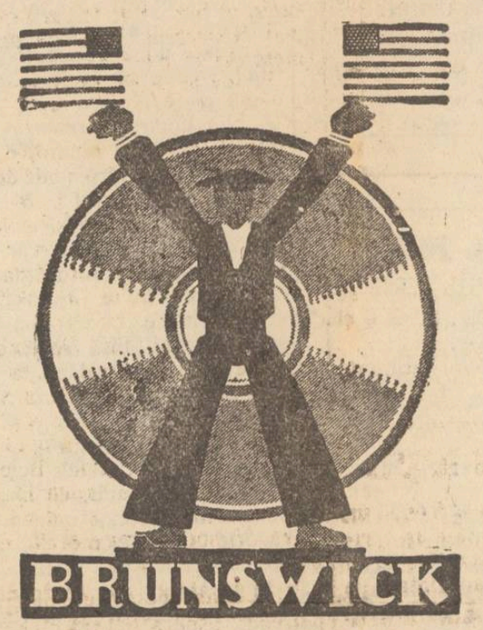


**Cereţi-le pretutindeni**



**Cel mai frumos CADOU DE CRĂCIUN rămâne tot CIORAPUL de MATASE ADESGO**

**45** **48**

**VOIL**

**ADESGO ciorapul doamnei elegante**

**De găsit la toate magazinele de detail.**


# Moştenirea războiului

**Copilaşii nimănui. — Căminuri fără bucurie. — Necesitatea amnistiei generale. —**

Ca nişte câini fără stăpân, bolnăresc prin mahalale cete de copii slabi şi bolnăvicioşi.

Dacă orfanii din război, ai căror părinţi s'au prăpădit pe câmpul de luptă, sunt întrucâtva ocrotiţi de stat şi iniţiativa particulară, cealaltă categorie de orfani, ce şi-au perdut părinţii în mizeria neagră de după război, este lăsată în voia soartei vitrege, nimeni neîntrebându-se cum şi de unde îşi duce existenţa, de cine şi cu ce este întreţinută ?!

Sunt foarte dese cazurile acelor copii ce „se plimbă" prin trenuri, din oraş în oraş, vagabondând fără să ştie încotro şi pentru ce.

Dăunăzi, un copil, ce-ar fi trebuit să intre în şcoala primară, stătea într'un colţ de stradă, înconjurat de curioşi şi se plângea că venise „de unde va" să intre la un stăpân, să înveţe o meserie, dar, negăsind nicăeri un angajament, vrea să plece „îndărăt" şi nu are pentru bilet de tren...

Ce pot deveni aceşti copii orfani, lipsiţi de sprijin, cari colindă fără căpătâi zile întregi fără hrană şi adăpost ?!

Unii, iau drumul depravării. alţii, mai norocoşi, slugăresc pe la casele gospodarilor crescându-le pruncii sau purceii...

Cu cât jind şi cu câte lacrimi în ochi grivesc ei, acuma, la copiii înfoliţi bine, cari, cu ghiozdanul nou, întovărăşiţi de părinţi sau de doică, o pornesc voioşi spre şcoală, silabisând primul cântec învăţat de la „doamna profesoară".

Oare copiilor lipsiţi de ceia ce le-a fost mai drag: tată şi mamă, nu le trebue carte, nu le trebue veselia jocurilor şi a cântecelor ?!

Avem obligaţia de a veni cu ajutorul material şi moral pentru copiii ofiliţi prea curând de griji şi suferinţe.

Înfiinţarea unei case de ocrotire — nu de „corecţie", — sub conducerea unor suflete bune, cari să poată înlocui dragostea de părinte, — iată una din nevoile primordiale pentru ameliorarea stării de plâns a acestor copii.

*

Dar, mai sînt încă o categorie de copii, tot o moştenire a războiului.

Într'adevăr, urmările măcelului mondial sunt un adevărat blestem asupra unei întregi generaţii de copii.

Unii se evidenţiază printr'un neastâmpăr nervos, alţii, printr'o totală lipsă de respect faţă de părinţi; dar cei mai mulţi sunt copii fără viaţă în ei, fără curaj, maturi în suferinţe şi nevoi. Majoritatea acestori copii n'au ţintă şi sunt fără viitor în lume.

Părinţii lor, vegetează de ani de zile prin închisori sau pribegesc prin meleaguri străine. Aceştia, sânt „dezertorii" războiului.

Chiar fără ca să ţinem seama că unora — ca să nu spunem, celor mai mulţi — li s'au imputat vini imaginare, încă avem dreptul să pretindem — în numele atâtor copii fără sprijin şi fără iubire părintească, — să se redea libertatea părintelui dela ocnă sau de aiurea, să poată veni să-şi vadă odrasla, să însenineze sufletul copilului, să-i reînsufle copilăria pierdută în plâns şi vaete, să-i redea căldura şi iubirea de tată; într'un cuvânt: să repue contactul psihologic dintre părinţi şi copii.

Liga Naţiunilor, care a dat şi dânsa semnalul, astă-vară, pentru protecţia şi ajutorarea copiilor, ar trebui să intervie cu autoritatea ei, ca să se scoată din omniţe şi să se redea libertatea tuturor celor ce n'au putut suporta până la capăt ororile războiului.

O cer aceasta mii de copii din întreaga lume!

Şi cred că, cel mai crud om nu se va împotrivi lacrimilor de copil, a unui copil ce nu mai ţine minte înfăţişarea părintelui.

Este de datoria şi competinţa Ligei Naţiunilor, socotită ca mama lumii, să intervie energic pentru *o grabnică amnistie generală* şi universală care să şteargă amintirea din mintea fragedă a copiilor, că a putut fi, cândva, un război între oameni „civilizaţi"...

IOSEF ŞMILOVIC,
Funcţionar

# ŞCOLILE NOASTRE

Cine poate să se ridice în contra şcolilor ?

Las' să fie cât de multe.

Dar funcţiunea lor ne pune pe gânduri.

Nici o fantezie. Să luăm faptele aşa, după cum le vedem.

Începem cu Basarabia.

Zemstvele, care pe timpul ruşilor funcţionau în locul Consiliilor Judeţene actuale, luaseră un avânt foarte mare în privinţa răspândirei culturei în popor, imediat înaintea războiului mondial.

O şcoală primară avea numai un învăţător, care conducea toate patru clasele.

Tendinţa era, ca fiecare comună sau cătun să aibă şcoală.

Învăţătorii aveau locuinţă, lumină şi încălzit în clădirea şcoalei.

Salarul era cam 45 ruble aur pe lună, adecă vreo 5000 lei fără gradaţie, după valuta noastră de astăzi.

Selecţionarea era strictă; numai normalişti şi cei cu liceul complect.

Avântul şcolar avea ca deviză: „învăţătorul este sufletul şcoalei".

Recunoaştem că toată cultura Basarabiei, cu tot avântul Zemstve or, era moartă din cauză că trebuia să învăţăm pe ruseşte.

Dar de ce stam pe loc astăzi, când limba noastră românească răsună atât de liber şi frumos ?

Ni, basarabenii, dacă nu ne-a mai rămas nimica bun dela ruşi pentru a se aplica în viaţa din ţara-mamă, ne aşteptăm la un singur lucru:

— Să culegem măcar cevaceva din roadele bune ale experienţelor bătrânei-mame...

Ştiu şi copiii mici, că învăţământul obligator se practică în România de zeci de ani.

Şi cu toate acestea, o jumătate din popor nu ştie carte.

Roadele le vedem şi aci, în Basarabia. Fiecare comună are zeci de mii de lei amendă pentru lipsa copiilor dela şcoală... şi copii tot lipsesc, aproape pe jumătate.

Deşi au început pe ici-colo să se construească şcoli arătoase — clădiri mai bune chiar decât au unele licee dela oraşe.

Ba avem şi câte 10—12 învăţători în comună.

Ce să mai dorim ?

Dar iată ce ne spune un învăţător:

— „Predomină cantitatea *şi nu calitatea*. Din 12 persoane, suntem numai 4 cu studii.

„Ce folos, că am numai o singură clasă cu ferestre cât uşa, pe când salarul de 2300 lei pe lună nu-mi ajunge nici pentru alimente ?"

Dr. T. VICOL
Ismail

## Gaby şi nunta

**Anecdotă trăită**

——

Mica Gaby obicinuia să plictisească pe nănaşa ei cu întrebări, de dimineaţă până seară: „ce este asta, Duduie Nană?" „Ce înseamnează asta?" etc.

Într'o zi mare zarvă în casa D-nei G.: pregătiri de nuntă. Se însura fiul arendaşului D-nei G. şi Doamna făcea tot felul de pregătiri: prepara peteală, cadouri, cozonaci. Mica Gaby dădea zor cu întrebarea: „ce este asta *nuntă*, Duduie Nană?".

D-na G. aferată nu răspundea, dar servitoarea, mama lui Gaby plictisită de atâtea troncăneli, nici una, nici două, ridică rochiţa fetiţei şi-i aplică constituţia cu multă violenţă, la partea sedentară, zbierând: „ Na, asta e nuntă".

A doua zi după cununia la ţară, copii de acolo o întrebară pe Gaby „Dar tu, când faci nuntă?".

— „Nici odată" spuse desperată mica Gaby, „căci doare prea tare"....

CLEO

**LA CERNAUŢI** se găseşte zilnic ziarul „Opinia" la chioşcul din Piaţa Unirei (halta tramvaiului) precum şi la debitele principale din oraş.

# ULTIMA ORA

## Bugetul a fost întocmit și se sporesc impozitele

Bucureşti 22. — Proectul de buget este gata întocmit şi va fi depus pe biroul Camerei în şedinţa din 23 Decembrie.

Budgetul se cifrează la venituri şi cheltueli, la suma de 38 miliarde 200 milioane lei (puţin mai scăzut decât budgetul anului care expiră),

Veniturile sînt întemeiate pe presupunerea că până la închiderea exerciţiului financiar, deficitul budgetului în curs va fi numai de patru miliarde lei.

*

**Pentru realizarea budgetului se prevăd sporuri de venit din impozitele directe şi indirecte. Se sporesc cotele la impozitul pe lux şi pe cifra de afaceri. Deasemenea se sporesc taxele pe spirt şi ţuică. Se va inaugura şi un sistem de incasări, care să diminueze marile fraude ce se comiteau pînă acum.**

## Regele Angliei mai bine

Londra 22. — Regele se află mai bine. Medicii sînt mulţumiţi de mersul boalei.

## Serbarea Datinelor

### la Ateneul Popular Tataraşi

Astăzi la ora 8 jum. seara va avea loc serbarea *Datinilor de Crăciun* organizată de liceul naţional în sala Ateneului Tataraşi. Un număr de elevi vor reprezenta piesa „Vacanţă Crăciunului", în două acte, cu obiceiurile româneşti la serbătorile de iarnă alcătuită de preot Econom D. Fortună directorul Seminarului Teologic din Dorohoi. Serbarea va consta din muzica corală şi instrumentală, recitări, dansuri etc.

Direcţia Liceului Naţional merită toată lauda pentru organizarea unei asemenea serbări de preţuire şi propagare a străbunelor datini.

*Serbarea Premierei Datinilor de Crăciun* pe care Ateneul Tataraşi o organizează în fiecare an, va avea loc mâine, Duminică 23 Xbre a. c. în sala acestui Ateneu.

Ea va începe la ora 9 a. m. şi va continua toată ziua cu întrerupere între orele 1—3 p. m. Se vor perinda, pe scena Ateneului în faţa juriului apreciator, aproximativ 100 de echipe de copii şi tineri, care va înfăţişa feluritele datini în legătură cu Crăciunul şi Anul Nou. Echipelor premiate li se vor distribui medalii, diplome şi bani.

Intrarea în sala Ateneului este liberă.

## O nouă şi violentă erupţie

### a vulcanului Krakatao

*Londra 22.— Din Batavia se anunţă că marele vulcan Kakatao a reintrat în activitate. Lava incandescentă este asvârlită la o înălţime de 80 metri. Erupţia este însoţită de violente cutremure de pământ care provoacă ravagii catastrofale. Amănunte lipsesc.*

## Asasinarea

### procurorului francez Fachot

Paris 22.— Procurorul general Fachot, care a făcut oficiul de acuzator în procesul autonomiştilor alsacieni, a fost asasinat ieri în următoarele împrejurări :

Fachot, fusese de curînd mutat la Paris şi se instalase într'un apartament din Auteuil. Ieri dimineaţă un necunoscut a venit la locuinţa lui Fachot şi l'a întrebat pe acesta : «Am onoarea să vorbesc cu d. procuror general Fachot".

— „Da, eu sânt Fachot — a răspuns procurorul".

Atunci necunoscutul a scos un revolver şi a descărcat trei gloanţe în Fachot. Apoi criminalul a plecat foarte liniştit, închizând uşile în urma lui. La ieşire, l-a întâlnit, un locatar care l-a întrebat :

— „N'aţi auzit nişte detunături?"

El a răspuns liniştit :

— „Da, am auzit la etajul al doilea sau al treilea".

Criminalul a lăsat pe culoar şi o scrisoare cu o semnătură de femeie şi cu o invitaţie către Fachot a se prezinta la un rendez-vous.

Aceasta pentru cazul cînd atentatul n'ar fi reuşit.

*

In stare gravă Fachot a fost transportat la spital, unde peste puţin timp a încetat din viaţă.

*

Spre seară atentatorul s'a prezentat poliţiei. El se numeşte Georges Belois, alsacian, de profesiune cîrnaţar.

## A MURIT

### mareşalul Cadorna

Roma 22. — Ieri după amează la ora 4, mareşalul Cadorna a încetat din viaţă la Bordiguera, în etate de 78 ani.

Luni, mareşalul a fost lovit de un atac de apoplexie şi a intrat repede in agonie. Prin testamentul lăsat, Cadorna îşi exprimă dorinţa să fie înmormântat cu cea mai mare simplitate.

## Ciocniri la graniţa

### sârbo-bulgară

Sofia 22.—In regiunea Vidin, la graniţa sîrbo-bulgară, s'a produs ieri un atac al bandelor de emigranţi veniţi de pe teritoriul jugoslav. In comuna Denilov a fost ucis un ţăran.

In satul Brezara a fost omorât un consilier comunal şi jefuită casa comunală. La Halvadin s'a încercat un atac asupra primăriei, dar în acel moment au intervenit grănicerii şi au izgonit pe agresori.

## Aeroplan prăbuşit

Sofia 22.—Pe aerodrom a căzut ieri un avion militar Potez. Pilotul şi mecanicul au fost ucişi.

## Fraţii Manisalian

### scoşi de sub faliment

Bucureşti 22.—Fraţii Manisalian au făcut apel împotriv declarării lor de către tribuna in stare de faliment. Curtea d apel, în şedinţa de ieri, a primit apelul fraţilor Manisalian şi a ridicat starea de faliment.

## EXPLOZIE

Mexico 22.— La un magazin din centrul oraşului, pe când se preparau artificii şi rachete de Craciun, s'a produs o puternică explozie. Sânt 6 morţi şi 3 grav răniţi.

## O curioasă nenorocire

### în str. Crucei

O impresionantă nenorocire s'a petrecut azi dimineaţă în localitate.

In str. Crucei 68 trăiau în concubinaj de mai multă vreme bătrânul Ion Stamate în vrâstă de 81 ani şi femeia Maria Cazacu în vrâstă de 40 ani.

Astăzi, din motive ce nu se cunosc încă, femeia l-a uns pe bătrîn cu benzină. Deodată însă benzina s'a aprins dela o lumînare, flacările cuprinzînd pe ambii oameni.

La ţipetele femeii, au sărit imediat vecinii, care au dat ajutoarele necesare.

Maria Cazacu s'a ales cu arsuri grave, iar bătrânul Ion Stamate se află în agonie.

## Lupii năvălesc

### IN ORAŞUL BOTOŞANI

*Botoşani 22. — O haită de lupi a pătruns in oraş, in cartierul Humăriei, Bestiile au sfâşiat numeroase oi ale d-lui Cristian, comandantul pompierilor şi ale vecinului A. Morăriţei.*

*

Viscolul face ravagii în judeţ. Din cauza gerului, femeia Maria Radu a fost găsită moartă între satele Râşcani şi Fântânele.

Z.

## Ravagiile viscolului

### LA CONSTANŢA

Constanţa 22.—Viscolul produce mari ravagii. Numeroase colibe de pescari au fost aruncate în mare.

Dela periferiile oraşului se semnalează importante stricăciuni. Pe Marea Neagră bântuie o furtună violentă.

## Preotul Scurtescu

### pus în libertate

Bucureşti 22.— Preotul Scurtescu, implicat în scandalurile electorale dela Cocioc, a fost pus ieri în libertate, deoarece camera de punere subt acuzare a respins apelul parchetului.

## INFORMAŢII

x *Nereguli la o primărie.* In urma unei anchete făcute la primăria com. Mironeasa-Iaşi s'au găsit nereguli în administraţia şi gestiunea financiară a anului în curs.

Consilierii comunali dela această comună au fost chemaţi pe ziua de 24 Decembrie la prefectură, pentru a răspunde acestor acuzaţiuni, care se crede că vor avea ca urmare dizolvarea consiliului.

x Dela săteanul I. Şerbai din com. Cornesti-Iaşi, răufăcători au furat doi boi.

**Ora 2**

## Deschiderea parlamentului

### — Cuprinsul mesajului regal —

Bucureşti 22.—Astăzi la prânz a avut loc solemnitatea deschiderii noului parlament.

La ora 12 fără cinci minute şi-au făcut apariţia pe estrada Camerei membrii guvernului, iar la ora 12, membrii Inaltei Regenţe, însoţiţi de d. Iuliu Maniu, preşedinte de consiliu.

A. S. R. Principele Regent Nicolae a dat citire unui lung mesaj regal :

1) Mesajul începe prin a exprima omagii memoriei marelui rege Ferdinand.

2) In ce priveşte politica externă se exprimă dragostea de pace a poporului român. Suntem în bune raporturi cu toate statele şi dăm concurs nelimitat Ligii Naţiunilor.

3) Se va înfăptui descentralizarea administrativă întemeiată pe autonomia administrativă locală. Se vor reorganiza jandarmeria şi poliţia.

4) Ţinta guvernului este sporirea capacităţii de producţie a gospodăriilor ţărăneşti. Se va organiza învăţământul agricol ; se va înfiinţa un credit hipotecar pentru agricultori ; se va face cadastrul proprietăţi rurale şi reforma cooperatiei.

5) Se va modifica tariful vamal, menţinîndu-se protecţia industriei naţionale.

6) Se va schimba regimul în ce priveşte înfrînarea speculei. Se vor modifica legea căderii apelor, a energiei şi a comercializării.

7) Se va stabili o egalitate de tratament a capitalului străin cu capitalul romînesc.

8) Se va organiza viaţa economică ; se vor legifera din nou căile ferate şi poştele în sensul unei depline autonomii financiar şi administrative ; tot aşa regimul docurilor, porturilor şi silozurilr.

9) Echilibrarea budgetului este sigurată, pe baze de economii Se va revizui legea contabilităţii publice şi se va reorganiza curtea de compturi, aşa fel încât controlul financiar să se facă mai rapid.

10) Nici un obstacol principal nu mai stă în calea împrumutului extern şi a stabilizării valutare; aşa încât este speranţa că împrumutul se va încheia curând.

11) Se vor face legiferări muncitoreşti, privitor la contractele de muncă şi la asigurarea socială a funcţionarilor din comerţ şi industrie.

12) Se va da atenţie problemei culturale şi se va reorganiza învăţământul universitar.

13) Se va avea solicitudini pentru minorităţile etnice, în cadrul ideii de stat român.

14) Se va face organizarea judecătorească ; se vor unifica legiuirile comerciale şi penale ; se vor accelera judecăţile şi se va rezolvi chestiunea contenciosului administrativ.

15) Se va avea grijă de organizarea sanitară şi de ajutorarea invalizilor, orfanilor şi văduvelor.

16) Se va organiza armata, în ce priveşte cadrele şi recrutarea, avîndu-se grijă de înzestrarea soldaţilor cu echipament şi materialul necesar.

*

Citirea mesajului a fost des subliniată de aplauzele entuziaste ale parlamentarilor.

Astăzi la ora 3 d. a. Camera şi Senatul ţin şedinţe.


MAGAZINUL DE PARFUMERIE „LA LEU"

Iaşi, strada Cuza Vodă

Cu ocazia Sft. Sărbători a primit un mare transport de Parfumerii Franceze, Articole de Tualetă şi tot felul de Cadouri care se vând cu preţurile cele mai reduse.

*O vizită se impune*

La Marele MAGAZIN de BIJUTERII

LAZAR IOSEF

Iaşi, — Strada Cuza Vodă No. 83

care cu *Ocazia Aniversării* a 2 ani dela marele furt săvârşit, a deschis o splendidă expoziţie de *Bijuterii fine* şi *imitaţii* cu deviza de a vinde cu Preţurile cele mai moderate.

Ca exemplu: *Ceasornice-Brăţări* de Aur de la *1000 lei* în sus.


*Doamna şi Domnul*
*S. O. GROSSWALD*
au plăcerea a vă face cunoscut căsătoria
Domnişoarei Margareta Waintraub
cu
D-l Dr. phil. Carol Blum
şi vă roagă să bine-voiţi a asista la ceremonia religioasă ce va avea loc Marţi 25 Decembrie ora 11 a. m. la Templul Neuschotz, unde se primesc şi felicitările.
In loc de orice invitaţie.


VIZITAŢI expoziţia de lucru de mână din Transilvania

perdele, couvertură de pat şi masă macrameuri, milieuri, etc. cu preţuri extrem de reduse la

*Hotel Schiller*


x *La prefectura de judeţ* se întocmeşte actualmente *bugetul* pe anul viitor. Budgetul se va cifra probabil la 30 până la 32 milioane lei, pe baze de economii : reduceri de funcţiuni, reduceri de subvenţii, ajutoare şi fond cultural, etc.

— Duminică 23 Decembre ora 9 seara, va avea loc la Atheneul Popular Tataraşi, o singură reprezentaţie cu piesa „Patima roşie", comedie tragică în 3 acte de Mihail Sorbul. In primele roluri d-rele Genia Dimitriu, Sylvia Botez şi d-nii C. Sava, Victor Handoca şi N. Hodescu.

x In legătură cu accidentul petrecut aseară lângă Socola, pe care îl publicăm în altă parte a ziarului, se anunţă că victimele sunt sătenii I. Osoianu şi Odobaşa, din com. Comarna-Iaşi.

x A fost arestat locuitorul Grig. Neculau din Mah. Lăutari 26, pentrn că a lovit cu cuţitul în cârciuma lui Gherşi din str. Vasile Lupu 100, pe soldatul Gh. Stan.

x **S'a respins demisia d-lui Petrovici.** Azi dimineaţă la ora 11 jum. a avut loc, întrunirea comitetului de direcţie al partidului poporului din localitate, sub preşedinţia d-lui C. Meissner.

S'a discutat timp de 2 ore, demisia d-lui Ion Petrovici, demnitatea de şef al organizaţiei locale. După două ore de discuţii, în care timp toţi membrii comitetului şi în special d-l Pogonat, s'au întrecut în a aduce elogii celui demisionat, comitetul a respins în unanimitate demisia d-lui Ion Petrovici.

S'a trimis o telegramă în acest sens d-lui Petrovici, la Bucureşti.

x Ministerul de Interne a înştiinţat prefectura judeţului nostru că orarul la frizerii în zilele de Crăciun, va fi următorul :

In ziua a doua (26 Dec.) frizeriile vor fi deschise până la orele 12 a. m.; iar în ziua treia (27 Dec.) frizeriile vor fi deschise între orele 12 şi 6 seara.

x D. av. Codreanu a demisionat din postul de şef al contenciosului Eforiei Sft. Spiridon.

In locul d'sale a fost numit d. av. Cezar Ioan, care în acest scop va demisiona din postul de director al Prefecturei Poliţiei.

x Camera de Comerţ din localitate a fost telegrafic înştiinţată de d. senator Ioan Botez că în urma intervenţiei la ministerul muncii, s'a admis ca Dumnicile 23 şi 30 Decembrie (dinaintea Crăciunului si Anului Nou) prăvăliile să fie deschise


Leonida & Co. S. A.

Sucursala Iaşi Str. Lăpuşneanu 40

Reprezentanţa Generală a Automobilelor

„CHEVROLET"

Lei 140000

Pontiac, Oakland, La Salle Cadillac.

Toate produse ale celei mai noui Fabrici din lume

GENERAL MOTORS

Stok permanent în Depozit

ECOUR

— *Birourile Direcţiunei Regionale din Iaşi ale vechi şi cunoscutei Societăţi anonime de asigurare* „**URANIA**" *s'au mutat din str. Ştefan cel Mare 2 în str. Săulescu 2 colţ cu Piaţa Unirei. Intrarea prin poarta fostului Hotel România, (în partea la dreapta)*

— Adevăratul şlagăr al timpului şi unic în acest oraş este *„Expoziţia de Jucării şi Cadouri"* care a expus Librăria **„Învăţătorul Român"** strada Lăpuşneanu 37 (sub Creditul Urban). S'au şi făcut mulţe reţineri, de oarece preţurile jucăriilor şi cadourilor sunt foarte reduse.

Duminica deschis toată ziua. Intrarea gratuită fiind o expoziţie unică în acest gen.

— Membrii societăţei B'nei Brith sunt rugaţi a lua parte la şedinţa ce va avea loc Duminică 23 Decembrie 1928, ora 4 p. m.

Leonida & Co. S. A.

Sucursala Iaşi

str. Lăpuşneanu 40

ACCESORII de tot felul

CAUCIUCURI

ARTICOLE de SPORT

*Uleiuri*

pentru Automobile


Zdrobiţi de durere Louise soţie, Adrian şi Florin copii precum şi întreaga familie, aduc la cunoştinţă încetarea din viaţă a scumpului lor

**Vasile Apotecher**

decedat în vrâsta de 47 ani după o scurtă şi grea suferinţă.

Inmormântarea a avut loc la Berlin.

*Consiliul de Administraţie al Soc. Anon. forestiere* „**Froim Fischer & Co.**" are durerea a aduce la cunoştinţă încetarea din viaţă a scumpului lor coleg

**Vasile Apotecher**

decedat în vrâsta de 47 ani, după o scurtă şi grea suferinţă.

Inmormântarea a avut loc la Berlin.

Consiliul de Administraţie al *Băncei Dacia* S. A. are nemărginita durere a aduce la cunoştinţă încetarea din viaţă a iubitului coleg

**Vasile Apotecher**

avoeat

Membru în Consiliul de Administraţie, decedat în vrâstă de 47 ani, după o scurtă şi grea suferinţă.

Inmormântarea a avut loc la Berlin.

Direcţiunea *Băncei Dacia S. A.* are imensa durere a aduce la cunoştinţă încetarea din viaţă a iubitului coleg

**Vasile Apotecher**

Avocat

Director şi Membru în Consiliul de Administraţie

decedat în vrâsta de 47 ani după o scurtă şi grea suferinţă.

Inmormântarea a avut loc la Berlin.

*Funcţionarii Băncei Dacia* S. A. au durerea a face cunoscut încetarea din viaţă a iubitului lor Director

**Vasile Apotecher**

avoeat

Director şi Membru în Consiliul de Administraţie al Băncei.

decedat în vrâstă de 47 ani, după o scurtă şi grea suferinţă.

Inmormântarea a avut loc la Berlin.

# Ştiri din ţară şi străinătate

ASPECTE

## Iarna la şi a mea...

(Continuarea din pag. I-a)

înălţimilor ameţitoare, simbolul purităţii şi al adevărului etern; pe steaua această de catifea — ca un fulg presat—a căzut o lacrimă şi gura mea s'a coborât apoi să o sărute sfânt: sărutam, pe floarea înălţimilor ameţitoare, tot visul şi toată prietenia noastră, crescută acolo între piscuri.

Patinând pe luciul de oglindă al apelor îngheţate şi prinzând în ochii tăi mari căprii imensitatea zărilor dimprejur, gândeşte-te şi la mine, dragul meu, şi înduioşează-te că, pe când tu te prinzi de piept cu vânturile şi le stăpâneşti, eu privesc jalnic în gura sobei şi stric lemnul sfânt al pădurilor pentru a-mi încălzi trupul meu de orăşan debil şi păcătos.

G. SPINA

## „OPINIA"

**literară şi artistică**

(Continuarea din pag. I-a)

**Diferite ştiri**

— *Cunoscut gazetar* francez Fouchard ère a fost acuzat de plagiat de către tânărul scriitor I. Rameau. E vorba de o glumă sau de reclamă ?..

— „*Guliver* în ţara piticilor", cunoscuta lucrare a lui Swift, a fost transformată în piesă de teatru de către poetul german Mehrring.

— *De Crăciun* cel mai frumos cadou nu poate fi decât „O toamnă la Paris", excelenta carte a lui Steuerman-Rodion.

**Înţeles greşit.**

Un parvenit vine la o expoziţie şi se adresează pictorului:

— „Ce tablouri minunate!"

— „Acestea le-a făcut geniul meu".

— „Vai, şi eu care credeam că le-ai făcut d-ta!.."

## In jurul furtului de dinamită

**de la fabrica Ripiceni**

Am relatat la timp furturile de dinamită comise la fabrica de zahăr din Ripiceni.

Autorităţile au reuşit să aresteze pe lucrătorul Gh. Slobozeanu dela cariera de piatră a fabricii, la locuinţa căruia s'a descoperit un depozit întreg de arme şi muniţiuni. Deasemenea se fac cercetări la supuşii străini Ali Reges, albanez, şi Mihai Petrov, bulgar, care se bănueşte că ar fi complicii furturilor comise de Slobozeanu.

Ancheta continuă.

## Preoţii basarabeni

**cer revenirea la vechiul stil**

La Chişinău a avut loc o conferinţă a preoţilor basarabeni. S'a decis că este absolut necesară o revenire la stilul vechi al calendarului. In acest scop o delegaţie de preoţi va pleca la Bucureşti.

In cazul când această cerere nu va fi satisfăcută, se afirmă că preoţii din Basarabia vor îndemna la o dureroasă separaţiune de biserici.

## D. MANIU VA INVITA PARTIDELE

**SĂ COLABOREZE LA GUVERN?**

**Ziarul „Curentul" anunţă că imediat după terminarea validărilor, d. Iuliu Maniu va face în numele naţional-ţărăniştilor ofertă de colaborare la guvern tuturor partidelor cari au reprezentanţi în Parlament.**

**Liberalii, deşi puşi în situaţia de a se contrazice, vor refuza totuşi oferta d-lui Maniu.**

**Lupiştii, Iorghiştii şi averescanii vor studia propunerea şi e posibil să accepte să intre în guvernul prezidat de d. Maniu.**

**In ce priveşte persoanele ori departamentele ce vor fi repartizate, lucrul se va stabili de şefii de partide. Mai greu va fi de stabilit programul de lucru pe baza căreia s'ar face colaborarea.**

## Consiliul de miniştrii

Aseară a avut loc în Capitală un consiliu de miniştri prezidat de d. Iuliu Maniu. S'a hotărât că în primul rând să se termine validarea a două treimi din numărul mandate or, pentru ca parlamentul să poată lucra în mod valabil. Dacă operaţia va dura, corpurile legiuitoare nu vor lua vacanţă de Crăciun.

Apoi, în ziua de 27 Decembrie, se va face discuţia la mesaj, urmând ca până la 1 Ianuar să fie votat budgetul pe anul viitor.

## UN EXCROC

**ARESTAT LA BOTOŞANI**

Botoşani 22.— Compania de jandarmi Botoşani a reuşit să aresteze pe îndrăzneţul escroc Cezar Ciuchi, fost plutonier de jandarmi şi fost ajutor de grefier la trib. Bacău.

Ca reprezintant al societăţii «Gospodăria Românească» din Brăila, Cezar Ciuchi a comis delapidări precum şi 64 escrocherii cu patefoane, operând în judeţele Tutova, Covurlui, Fălticeni, Roman, Bacău şi Botoşani.

## Criza la Roman

Roman 22.—Criza de numerar are repercusiuni şi asupra micului nostru oraş. La tribunal s'au înaintat zilele trecute două cereri pentru acordarea de moratorii.

Două firme vechi, cu o reputaţiune bine stabilită, s'au văzut nevoite ca să depue registrele. Şi ne gândim cu groază, ce va fi după sărbătorile de Crăciun, în care comercianţii şi-au pus toate speranţele.

S.

## Zvon despre invalidarea alegerei d-lui Lăzărescu

Circulă un svon ciudat. Se afirmă, că Inalta Regenţă, primind telegrama de protest a d-lui Eduard Lăzărescu, a rugat pe d. Maniu să ordone o anchetă, în chestia alegerei de Senator la colegiul restrans.

Primul ministru a cerut lămuriri, şi atât d. ministru Costăchescu, cât şi d. prefect Petrovanu, — au răspuns că, fără voia lor, alegerea a fost viciată şi roagă a se satisface dorinţa organizaţiei liberale şi a se anula alegerea dela consiliile comunale din Iaşi.

## Sanie surprinsă de tren

*lângă gara Socola*

Un grav accident de tren s'a întâmplat aseară în apropiere de oraş.

Pela orele 10 jum. a trecut prin gara Socola de lângă Iaşi, trenul accelerat Chişinău—Iaşi—Bucureşti.

In dreptul rampei dela Cantonul No. 6, trenul a surprins pe linie o sanie în care se aflau doi călători. Ambii săteni au fost omorâţi.

Trenul a fost oprit; iar cele două cadavre oribil mutilate, au fost ridicate depe linie.

Se fac cercetări pentru aflarea identităţii victimelor.

## Excrocul Schapira

**arestat la Viena**

Am relatat senzaţionala escrocherie comisă de tânărul Herman Schapira din Bucureşti, fiul avocatului Schapira din Iaşi.

Acesta a excrocrat cu suma de 4 milioane lei Societate Mendelovici şi Borenştein, Moara Bârladului, etc., reuşind apoi să dispară, fugind la Viena.

Eri autorităţile poliţieneşti locale au fost informate că Schapira a putut fi arestat la un chef ce'l făcea la unul din cele mai mari restaurante din Viena.

Autorităţile au cerut poliţiei vieneze să'l menţie arestat până vor sosi actele de extrădare.

## Alt faliment la Vaslui

Vaslui 22. — O consecinţă a crizei acute prin care piaţa noastră, sunt încetările de plăţi, şi zeci de poliţi protestate.

Eri a fost declarat în stare de faliment comerciantul Samuel Epştein cu un pasiv de *1.800.000* lei. Este al şaselea faliment în curs de două săptămâni.

Coresp.

x Doctorul **BRENER**, *specialist mamoş*, boli de femei, consultă dela 2 până la 6 p. m.

# INFORMAŢIUNI

x *D. C. Garofliă desminte zvonul că şi d-sa a demisionat din partidul averescan.*

x De două zile, d-na Osvald Racoviţă, împreună cu d-na Popovici şi d. Şoarec distribuie la Primărie ajutoare pentru săraci. S'au distribuit în aceste două zile, în afară de ajutoare băneşti 20 vagoane lemne.

x Cu începere de azi, se vor achita salariile pe Decembrie al funcţionarilor municipiului.

x Primăria i-a vacanţă, cu începere de azi.

x Eri a fost aduse din Dorohoi, şi îngropate cu pompa cuvenită în parcela eroilor din cimitirul Eternitatea osemintele locot. C. Florescu, care în timpul războiului a încetat din viaţă în Dorohoi.

x Liceul naţional şi'a serbat azi, 70 ani de la intemeiare.

Au participat la serbare şi numeroşi foşti elevi ai liceului.

x De câte-va zile, rapidul Chişinău-Bucureşti, care pleacă din Iaşi, la ora 3.20 p. m. — e alcătuit din vagoane noi foarte luxoase şi luminate a giorno.

x O delegaţie de brutari, în frunte cu d-nul Chiucă preşedintele asociaţiei brutarilor, şi d-nii Haimshon, Leiba Abramovici şi Herşcu Ibilovici, s'au prezentat d-lui Osvald Racoviţă, cu rugăminte, de a interveni ca pentru îndestularea populaţiei cu pâine de sărbători brutăriile să poată lucra Duminică şi Luni.

Primarul Municipiului a promis să intervie.

x In editura Ateneului Tătăraşi, au apărut în broşură anume alcătuită — toate datinile sărbătorilor, cu cântece de stea, colinde, irozii, capra etc.

De vânzare la librării şi Tipografia Ateneului.

x *De anul nou* 1 Ianuarie, toţ amatorii sunt învit ţi la *Balul Mascat* din saloanele Soc. Sport şi Muzică luxos renovată.

Se pregătesc mari surprize.

x *Excrocherie.* — La cererea d-lui Weisman, proprietarul magazinului la „Cousum" din strada Cuza Vodă, a fost arestat locuitorul Grig. Niculiţă din str. Ipsilante 18. Acesta falsificase iscălitura d-lui dr. Dulberger şi venise să târguiască în magazin, marfă în valoare de câteva mii de lei.

x Alegerea comunală de la Şipote-Iaşi, a fost amânată pe ziua de 7 Ianuarie 1929.

x *Parastas.* Duminică 23 Decembrie a. c., la orele 10 jum. la Biserica Tarpalari un parastas pentru pomenirea mult regretatului *Vasile Gr. Ionescu*, fost şef de serviciu al Administraţiei Financiare Iaşi, cu ocazia împlinirei a 40 de zile dela încetarea din viaţă.

Colegii defunctului invită pe toţi prietenii şi pe cei cari au cunoscut pe regretatul defunct să ia parte la această ploasă solemnitate.

x *Un caz curios în Sărărie.* Poliţia cercetează un caz curios.

In str. Sărărie 72 a încetat din viaţă acum câtva timp d-na Sultana Popovici. In casa defunctei, printre altele, s'a găsit şi un geamandan, în care se aflau 45.000 lei.

Din ordinul autorităţilor, geamandanul a fost sigilat odată cu celelalte obiecte de preţ.

Acum câteva zile, făcându-se o revizie a lucrurilor, s'a descoperit lipsa banilor din geamantan.

S'a ordonat o anchetă pentru a se stabili cine a putut pătrunde în casă şi să fure banii.

x Şedinţa consiliului judeţean de higienă, care urma să aibe loc aseară la prefectură, s'a amânat deoarece membrii nu s'au adunat în număr.

x Din Roman ni se scrie că luptătorul antisemit d. av. Lecca, a părăsit această grupare şi s'a înscris la naţional-ţărănişti.

x *Revizuirea împroprietăririlor?* — La prefectură s'au primit ieri aproape 100 de jalbe dela sătenii din judeţul nostru, prin care aceştia se plâng că cu toate că au drepturi de a fi împroprietăriţi, până acum n'au primit nici o palmă de pământ.

D. prefect Petrovanu a hotărât să se adune toate aceste cereri; şi după ce vor fi verificat, să se înceapă lucrările pentru împroprietărirea acelor săteni care au drepturi şi totuşi n'au fost puşi în posesia pământurilor.

**x „Opinia" va apare de Crăciun IN 8 PAGINI cu un bogat material festiv, literar şi informativ.**

**Numărul de Crăciun al „Opiniei" oferă instituţiilor comerciale, industriale şi bancare, un prilej admirabil de a-i plasa util reclamele lor.**

**Pentru a evita neplăceri, rugăm ca reclamele să fie predate din timp administraţiei ziarului nostru.**

x Delegaţia permanentă a Municipiului, a convenit, ca de la 20 Decembrie şi până la 2 Ianuarie, carnea de porc, împreună cu slănina, să se vândă 44 lei chilogramul.

x Printre vânzările la licitaţie efectuate în ultimile zile, cea mai importantă ca sumă, a fost acea de eri, prin care imobilul din str. Lascar Catargi 49 fost proprietatea moştenitorilor Cozadini-Tăutu, a fost vândut d-lui dr. Tudoran pentru suma de 907.000 lei.

Această vânzare s'a făcut în contul d-lui avocat Const. Codreanu.

x A fost arestat elevul N. Moldovanu, pentru furt. El a pătruns la portarul şcoalei „Oltea Doamna" şi a furat câteva lucruri de preţ.

x La discuţia validărilor vor lua cuvântul din partea guvernului d. Vaida la Cameră şi d. Mirto la Senat.

***x VIN IEFTIN ŞI BUN.*** — S'a deschis în localul *Cooperativei Corpului Didactic str. Păcurari 5* colţ cu Bulevardul Elisabeta, un local de desfacere a *vinurilor Th. şi D. Bădărău.* Vinurile consumate pe loc sau luate acasă în sticle înfundate sau varsate se detailează în conformitate cu tariful următor socotit la litru:

| | | |
|---|---|---|
| Tulburel | Lei | 16 |
| Alb Superior 1927 | | 20 |
| Negru Superior 1927 | | 24 |
| Viţă de Cotnari 1924 | | 40 |
| Riesling 1922 | | 80 |
| Viţă de Cotnari 1922 | | 100 |
| Bordeaux 1925 | | 100 |
| Tămâios 1921—1922 | | 150 |

In aceleaşi condiţii de preţ continuă să fie desfăcute vinurile la *Consumul Pincu Kahane din Str. Cuza Vodă* (Palatul Braunstein).

**România**

Corpul Portărelor Tribunalului Iaşi

PUBLICAŢIUNE No. 489

Anul 1928 luna Decembrie 12

Se publică spre cunoştinţa generală că conform Adresei Jude Ocol 2 Mixt Iaşi, No. 24541 | 1928 se va vinde prin licitaţie publică în ziua de 2 Ianuarie 1929, ora 10 a. m. averea mobilă sequestrată cu procesul verbal No. 1490 | 927 de la Filip Spiridon din Iaşi str. Fântânelor No. 17, la pretenţia Banca Neamului, avere compusă din: Un cotiugar de doi cai cu osii de fier, 2 cai murgi.

Vânzarea se va face în Iaşi, Piaţa Ilalei cu bani gata şi în asistenţa comisarului respectiv.

Şef Portărel, Gh. D. Sava

Secretar, Munteanu

Familia Herovanu şi Nicolau roagă pe rude şi prieteni să asiste la parastasul de 40 zile a neuitatei lor

**MARIA HEROVANU**

ce va avea loc Duminică 23 a. c. ora 10 jum. la biserica Nicoriţa (Tătaraşi).

BURSA DE COMERŢ IAŞI

**Publicaţiune**

Se aduce la cunoştinţa celor interesaţi că în ziua de 4 Ianuarie 1929, ora 11 dimineaţa, se va vinde prin licitaţie publică cantitatea de 135.000 Kgr. orz recolta anului 1928, 60 Kgr. greutate Hl. şi 5 la sută corpuri străine.

Vânzarea se va face în localul Bursei de Comerţ Iaşi str. Cuza Vodă 67 (Camera de Comerţ) la cererea d-lui Oivid Pitaru şi în contul Diviziei 13-a Infanterie.

Predarea mărfei se va face prompt în vagoane plumbuite în staţiile de încărcare Mihail Cogălniceanu, Vorniceni, Botoşani şi Buceceа iar plata se va face la staţiile de încărcare pe măsura încărcărilor, contra duplicat C. F. R. cu cantarul oficial al staţiei de expediţie, unde se va face şi recepţia.

Garanţia ce se va depune este de 60.000 lei în numerar sau în efecte la cursul zilei.

Mijlocitor Oficial,

M. ŞERBĂNESCU


## „SPIRITIST"

**Prezicător SĂVESCU**

Strada **ALBINEŢ** No. 22 (dela Comisia III-a la vale) **Singurul** este în **ROMANIA**

PREZICATOR documentat cu INVENŢII proprii sigure — în calculul „CIFRELOR" prezice orice afaceri serioase la persoane serioase, descoperă orice mistere sufleteşti din viaţă şi dă toate lămuririle necesare, sufleteşti, căsătorii, judecăţi, funcţii, comerciale, descoperiri de lucruri pe cât posibil, boale etc.

Dă lecţii de *Sugestii* pentru energie, timiditate, idei rele, dureri sufleteşti contra duşmanilor, pentru cuceriri în dragoste, căsătorii şi altele.

Discreţie sigură. Toată ţara prin scris. Consult. 9—12 şi 3—7½ Duminică până la 4 după masă.

IN MEMORIAM

# Savin Constant

(Continuare din pag. I-a)

Această piesă, fiind admirabilă pentru copii, poate va vedea şi ea cât de curând lumina tiparului. 7). Deasemenea Savin Constant, s'a ocupat şi cu viaţa acelei tinere scriitoare, de care parcă o tristă soartă îl apropia— prin aceiaşi moarte în floarea vârstei—cu „Viaţa şi opera poetei Alexandrina Mihăescu", publicată în 1926 şi premiat de revista „Clipa".

*

Şi acum, dacă am căuta să analizăm cât de sumar opera acestui scriitor, am rămânea izbiţi de contrastul dintre proza şi versurile sale, pe când în schiţe şi nuvele poetul se inspiră din viaţa reală pe care—cu toată tinereţea sa—o înţelege perfect de bine şi o redă în toată naturaleţea ei, dimpotrivă în versurile sale ironia şi humorul aproape dispar, melancolia, tristeţea caracteristică unui suflet delicat, ce parcă-şi presimte moartea, se sapă adânc în inima poetului; şi mai în toate poeziile sale de o inspiraţie mistică—religioasă—filozofică, poetul redă viaţa sub aspectul ei trist şi întunecos... Melancolia devine adâncă, poetul îşi caută idealu'...dar, drumul spre ideal e prea spinos şi adese ori speranţele noastre se transformă în deşarte iluzii...

Şi atunci învins, ispita va răde cu Satan...
Şi-mi vor închide alţii pleoapele de ceară,
Căci cine ştie câte iluzii mă'nşelară,
Cu ochii către tine în drumul spre Chanaan.

Iar în altă parte, presimte că va muri curând şi că năzuinţele sale vor fi atunci de-apururea înfrânte:

Tu suflete,
Indoliază-te ca o fecioară,
Căci peste visurile tale cade trista seară,
A unor năzuinţi înfrânte
Şi-ascultă glasul clopotelor chemătoare
Ce-au început să cânte,
Pline de sfinţenie,
Intâia demie,
A vieţii tale greu pătimitoare...
Şi acum e'ntâia denie când înţeleg pe Christ,
Cum tânăr a putut să fie aşa de trist,
E'ntâia denie când clopotele bat,
Mai stins şi monoton şi măsurat,
Şi par'că numai pentru mine bat,
Mai trist şi mădios şi neîncetat...

Şi întunericul—de care se'ngrozeşte tânărul poet—pare a-l învalui în eterna lui hană.

Mamă, mamă,
Incep să nu mai văd nimic,
Aşi vrea să strig aşi vrea să mă ridic,
Imi dau aşa de bine seamă,
Că întunericul va creşte în jurul meu
Mereu şi tot mai greu,
Şi îmi va copleşi curând
Viaţă, linişte şi gând...

Iar, umbra cioplitorului, pe care poate, atunci când în tăcerea profundă a nopţii, colindă cimitirul de la Ungureni (Craiova), i se părea c'o vede, îi spune să rămână pentru totdeauna, acolo, unde nimeni nu îndrăznea să umble pe la miezul nopţii, cum îi plăcea odată, lui Savin Constant.

Mă tem de el ca de-un păgân,
Şi'n nopţile când luna argintie
Veghează peste cruci ca o făclie,
Când plânge clopotu'n melancolie,
In turn la Catedrala...
Vă prin fereastră umbra pală,
A cioplitorului bătrân,
Cu ghiare ce mai rămâ şi mă'nşeală,
Cu ghiare ce mă cer ca să rămân,
Sub crucea albă'n pacea mormântală...

Dar însuşi titlul poeziilor sale: „Idoli de Huma"—arată par'că nimicnicia vieţii noastre şi spulberarea tuturor speranţelor noastre în eterna pace a mormântului.

*

L-am cunoscut pe Savin Constant... Viaţa lui poate fi o pildă vrednică de admiraţie... Savin Constant a muncit din greu şi nu s'a dat învins: Era student în ultimul an la Drept şi îşi trecea probele orale la examenul de licenţă în Filozofie, obţinând la toate examenele cea mai mare notă, fiind nu numai un scriitor talentat şi care promitea încă foarte mult în viitor, dar şi un student sârguitor şi merituos.

Savin Constant, n'a nemulţumit pe nimeni şi cu toată sărăcia în care se zbătea, el ajuta din puţinul ce avea şi pe alţii, vola par'că să mai îndulcească câtuşi de puţin viaţa celor oropsiţi ai soartei, de cari avea atâta dragoste şi milă.

Cu surâsul veşnic pe buze, sfidând par'că orice ironie a soartei — el aducea totdeauna mângâere şi veselie în mijlocul prietenilor şi cunoscuţilor săi...

Căsătorit încă de la vârstă de 23 ani, muncea din răsputeri pentru fericirea soţiei şi fiicei sale pe care i-o dăruise D-zeu şi pentru care era în stare să sacrifice totul... Soarta însă l'a răpit prea de vreme din mijlocul nostru şi al familiei sale, veşnic îndurerată pentru pierderea lui.

Poate acolo — în lumea lui Christ — în lumea aceia pe care n'o cunoaştem, tânărul poet îşi va găsi fericirea şi odihna veşnică pe care în lumea noastră nu o atinge nimeni.

Iar noi, aşa cum ne spune el — vom asculta din negura eternă povestea unui om ce n'a avut noroc,... şi care totuşi nu-şi pierduse cu totul ori şi ce speranţă:

...O! suflete,
Răstoarnă greutatea crucii
Ce te-apasă aşa de greu,
Invie în lumini mai lucii,
Şi cântă îndrăgostit de viaţă şi frumos,
Şi'ntr'un oraş de veacuri somnuros
In pacea sfântă,
Ierusalimul sufletului meu,
Te'nnalţă din mormânt,
Şi cântă, cântă...

GEORGE BURDUN
doctorand în filozofie

ANUL XXV No. 648 — 8 Pagini — 3 Lei

UNIVERSITATEA DIN IAȘI
Biblioteca Universității
Loco

ABONAMENTE
un an
...luni

# OPINIA

ZIAR POLITIC COTIDIAN

ANUNCIURI
se primesc la toate
Agențiile de Publicitate
și la
Administrația ziarului
Iași—Str. Gh. Mârzescu 17

## Crăciunul de astăzi

Altădată, pe lîngă comemorarea tradițiilor, Crăciunul era în bună parte și o serbare a sufletului. Deasupra zbuciumului cotidian și al adevărurilor crude, în zilele acestea lumea găsea parcă o evadare din nesfîrșita răutate omenească, clădind măcar pentru acest scurt răstimp o realitate de plăceri, de bucurii, de înfrățire. Era în acele vremuri, dacă nu fericirea însăși, dar cel puțin iluzia ei.

Atunci găsiai poate și mediul și decorul necesar de a ridica visurile pînă la imaginea vieții și de a crede întreagă închipuirea basmelor la gura sobei. Atunci parcă inimile erau mai vesele și creerele mai puțin trudite. Atunci...

Astăzi însă Crăciunul devine un simplu prilej de repaos, ca și toate celelalte zile de serbătoare.

Crăciunul înseamnă un popas în munca istovitoare a anului. El e dorit și așteptat ca o sursă de odihnă, de liniște, de vacanță. Inainte de a-i culege farmecul curat, plăcerea intimă a acestei serbători, cum făceau odinioară oamenii, obosiți de cursul trudnic al anului, se gîndesc astăzi numai la clipele de răgaz. Din ce în ce mai mult secătuește și evlavia zilei, și comoara de datini. Viața cu toate asprimile ei nu îngăduie omului să se comporte altfel.

Crăciunul de astăzi parcă nu mai este Crăciunul din trecut. E acum prea puțină duioșie de basm și prea mult adevăr brutal!

I. COLIN

## Nașterea Domnului

**Inchinarea păstorilor** *reproducere după celebra pictură a lui MURILLO (1617—168) aflată actualmente, în muzeul „Katzer-Friedrich" din Berlin*

CROCHIURI

## Jucării de Crăciun...

In noaptea geroasă de iarnă, când târgul învesmântat în strae albe de bumbac e sdruncinat de sgomotul șarabandelor și al farandolelor grandioase, iar peste cetatea învăluită în beznă, veghează neclintiți doi ochi de lup cocoțați în vârfurile turlelor Mitropoliei, prin ferestrele caselor pîlpâie sgribii luminările din jurul brazilor înstrăiți creește, cu jucării, dulciuri și tot felul de bunătăți. Atunci, în noaptea Crăciunului, cu toții ne desfătăm, cântăm, petrecem și înecăm amarul prezentului în speranțele viitorului...

Pentru copii însă, acest eveniment împodobit cu lumini strălucitoare și flori dalbe, are un aspect cu totul deosebit, o significație al cărui farmec noi nu-l mai putem simți, pentru el noaptea Crăciunului este mai mult decât o feerie sublimă dintr'un basm minunat, sorbită din ochii sclipitori de bunătate și blândețe ai bătrânului unchiaș, care moțăind din pipă, la gura sobei, își joacă nepoțeii pe genunchi. Din jucării neînsemnate, soldați voinici de plumb, tobe sgomotoase, draci cu mecanism miraculos, păpușe candide..., micuții zglobii își clădesc palatele de în hipuiri ale lumei fericite în care trăesc...

•

Ca și clovnii cari strigă când îi atingi la piept, ca și păpușile cu ochi de mărgele și sâni de vată, suntem și noi minuscule jucării automate ale Naturii, Mai șlefuită sau mai rigidă, jucăria pe care o întrupăm fiecare caută prin diferite mijloace să fie atîrnată cât mai înalt spre vârful bradului, pentruca de acolo, încununată cu lumini și beteală, să fie văzută dela depărtările cele mai ascunse.

Dar hazardul amestecându-se și de data aceasta, a sortit creștetul bradului să fie ornamentat cu globuțele sclipitoare de hurmuz, găunoase și anemice ca baloanele de săpun, cu drăcușori fardați și înzorzonați cu panglicuțe și costume frapante, cu mielușei de cauciuc și fructe de sticlă, în vreme ce hăinuțele călduroase, ghetișoarele noui și zaharicalele delicioase, găsesc cu greu loc la picioarele pomului...

•

Și când ciasul va suna cu glas metalic miezul nopții, iar petrecerea va fi adormită,—jucăriile ușurele din vârful pomului de Crăciun, împărțite copilașilor veseli, nu vor mai exista de mult, în vreme ce obiectele de îmbrăcăminte și dulciurile vor încălzi inimile și gândurile puerile ale micuților fericiți.

Aceasta e momentul suprem de desfătare și mulțumire sufletească a oamenilor de valoare, care în goana vremurilor, lipsiți de zorzoane și de farduri frapante, au rămas plăpânzi, acoperiți de ramurile dese dela picioarele bradului, acesta e Crăciunul lor, al cărui farmec cei păcătoși nu'l vor înțelege, nu'l vor trăi nici odată!..

*S. Sorel*

## Din toată lumea

**Pădurea pomilor de Crăciun.**—S'a socotit că la Viena anul acesta au fost aduși peste 150 000 pomi de Crăciun. Așezați în trei piețete ale orașului, dădeau impresia unei adevărate păduri. Este acesta cel mai mare număr de pomi aduși vreodată la Viena. Ceiace dovedește lămurit că în Austria obiceiul pomului de Crăcinn este foarte răspîndit și apreciat. Dacă toți acești 250.000 pomi ar fi fost împodobiți cu tot felul de decorații, vienezii ar fi admirat într'adevăr o pădure fastuoasă ca'n basme.

•

**Șampionatul cîrnaților.**—Mîne are loc Berlin un șampionat al celor mai teribili mîncăcioși, organizat de către restaurantul Kempinger. Este vorba să se aleagă și să se premieze acela care va mînca cei mai mulți cîrnați, și minimum 30 bucăți.

*

**Dezavantajul Crăciunului.** La Copenhaga, în nopțile acestei serbători, pensionarele din cabareturi și șantane cultivă obiceiul de a se masca în Moș Crăciun. Acest obiceiu constituie un convenabil truc profesionist, pe care, dacă ar putea, femeile din localurile de noapte l-ar adopta și în tot cursul anului. Trucul reușește totdeauna de minune. Și așa vizitatorul care'și alege o femeie de chef în nopțile acestea la Copenhaga are toate șansele ca în cabina secretă, scoțându'i masca, în loc de femeia închipuită, să se trezească...cu mama lui Moș Crăciun.

•

**Statuia Moșului.**—O mare fabrică de patefoane din Londra, pentru a și face reclamă, a construit în fața magazinului o statuie uriașă, reprezintându'l pe Moș Crăciun. In pîntecul acestei statui au fost așezate mai multe gramofoane automate, care tot timpul cântă melodii și recită versuri festive.

In jurul statuii s'a adunat o mulțime imensă de oameni, în special femei și copii. Ceiace însamnă că Moș Crăciunul cîntăreț și'a împlinit datoria: a făcut reclamă firmei respective.

*

**Filantropie mascată.**—Tot la Londra marii bogătași profită de prilejul serbătorilor de iarnă pentru a face frumoase opere de filantropie. Bogătașii, pentru a nu fi recunoscuți, își pun masca și costumul clasic al lui Moș Crăciun, și cu automobilele îndopate cu alimente, haine și alte daruri, descind în cartierele nevoiașe ale orașului. In modul acesta opera caritabilă se face fără pompă pentru cel care dă și fără umilință pentru cel care primește.

In alte țări filantropia nu înseamnă numai un trâmbițat mijloc de laude și reclamă.

CRONICA RIMATĂ

## DIALOG

*Intre Moș Crăciun și Subsemnatul*

**Eu.**—*Salut! ilustre meșter*
*Cu ochi de abanos.*
*Ce-arăți atît de straniu?*
*Ce intri pe din dos?*

**Moșul**-*Ascunde-mă nepoate*
*Sub pat, sau unde vrei,*
*Baricadează ușa*
*Și ia un retevei.*

*—Dar unde ți este sacul*
*Cu daruri și cu bani?*
*—Păpușele's furate*
*Și nu am gologani.*

*—Au, ce-ai să spui ilustre*
*La toți ce te au dorit?*
*-Că'n urbea voastră tristă*
*Nu-i bine de glumit.*

*Ascultă! cine's tipii*
*Cu mutre de pungași,*
*Ce m-alungau din urmă?*
*—Un grup de mardeiași.*

*Noi am avut alegeri*
*Și mulți am dus pe dric.*
*—Dar domnul cu lanțeta?*
*—Vaccinatorul Dick.*

*—Dar celălalt cu geantă*
*Și-o funie sub ea?*
*—Un perceptor al urbei,*
*Pornit pe urma ta.*

*— Ceghinion! vai mie,*
*Crăciun bătrân și prost!*
*Ajuns de râsul lumei,*
*Prădat, fără de rost.*

*Aveam trompete roșii*
*Și tobe de carton.*
*—Pentru copii? au radio*
*Acum și patefon.*

*—Aveam peruci sublime*
*Și aripi de lăstun.*
*-Pentru moșnegi? degeaba,*
*E Voronof mai bun....*

*—Și ce n'aveam nepoate!*
*Chiar ție, special,*
*Iți pregătise Moșul*
*Un fluer de cristal.*

*—Cam insipidă glumă!*
*La ce mi-ar fi servit?*
*—Ascultă mă drăguță*
*Și nu mai fi grăbit.*

*Când crivățul va plânge*
*Prin Iași în chip și fel,*
*Acompanind, să șueri*
*A pagubă, din el*

**Subsemnatul**

## Cutremur de pămînt la Tg. Fălciu

Huși 24.— Sâmbătă seara la ora 9 și jum. un cutremur de pămînt s'a simțit la târgul Fălciu. Cutremurul a fost apreciabil și a ținut zece secunde, fără însă a se produce stricăciuni. Totuș populația a fost cuprinsă de neliniște.

## PARLAMENTUL NU LUCREAZĂ DE CRĂCIUN

Astăzi Luni, ambele Camere iau vacanța pentru zilele de Crăciun. Lucrările parlamentare vor fi reluate Vineri.

## Plinirea vremii...

Cu șapte sute de ani înainte de venirea Domnului Hristos, marele profet Isaia, însuflat de Duhul Sfânt—„carele a grăit prin proroci" — povestea marele eveniment al întrupării Fiului lui Dumnezeu, zicând: *„Iată fecioara în pântece va avea și va naște fiu și vor chiema numele lui: Emanuel, ce se tâlcuește: cu noi Dumnezeu"* (Isaia, VII, 14) Iar despre Betleem, locul nașterei, profetul Miheia, cu patru veacuri înainte, l-a prevestit, zicând: *„Și tu Bethleeme, pământul Iudei, nici de cum nu ești mai mic între domnii Iudei, că din tine va eși Povățuitor, carele va paște pre norodul meu Israil"*. (Mih. V, 1).

S'au împlinit întocmai profețiile. La plinirea vremii, în peștera săracă din Bethleem, sfânta Fecioară naște pe Mesia cel făgăduit. Steaua de la răsărit luminat tot staulul. Ingerul vestește pastorilor bucuria cea mare; iar deasupra au pogorât cete îngerești care măreau pe Dumnezeu cântând: *„Slavă întru cei de sus lui Dumnuezeu și pre pământ pace, între oameni bună voire."* (Luca, II, 14.)

Magii de la răsărit au venit după stea și s'au închinat dumnezescului Prunc, aducându'i daruri. In numele omenirii au îngenunchiat cei trei Crai.

De atunci, 1928 de ani au trecut!..In fiecare an cu mare bucurie tot creștinul așteaptă ziua aceasta. Și anul acesta, colindătorii îl vor vesti pe Moș Ajun, cu barba albă și cu desagii plini de daruri pentru copiii cuminți.

Stelarii vor purta steaua pe la case cântând: «Trei crai de la răsărit, la'nchinare au venit». Aceste datini creștinești de la strămoși moștenite vor mări bucuria acestor luminate zile. La cântarea copiilor, mulți ochi se vor umezi. In biserici toți creștinii vor auzi cântarea *„Hristos se naște, slăviți-l! Hristos din ceruri, întâmpinați-l! Hristos pe pământ, înălțați-vă! Cântați Domnului tot pământul cu bucurie, lăudați-l, noroadelor, că s'au preamărit"*.

Dar iată că înaintea Crăciunului a venit și iarna cu gerul ei cumplit!

In multe căsuțe nu va fi belșug nici pom încărcat. Mulți copii vor tremura de frig și flămânzi vor petrece zilele Crăciunului «sătul»... — E vremea, ca de sărbători, creștinii darnici să îndulcească suferințele săracilor!..

Pr. N. HODOROABĂ

ASPECTE

## Scrisoare în alb

Ți-am scris acum două zile dragul meu; și după aceea m'a cuprins un regret: nu trebuia să-ți tulbur visarea și viața ta albă cu tânguirile mele de cilain desamăgit; trebuia să-ți las odihna sigură, și pacea ta nu se cuvenea atinsă de micile mele amărăciuni, cu atât mai mult cu cât suntem sortiți să rămânem fiecare acolo unde întâmplarea ne-a fixat.

M'a cuprins regretul și totuși revin după două zile, să-ți repet palinodia mea; tu m'ai înțeles întotdeauna și mi-ai dat întărire în desnădejdea mea covârșitoare; spre chipul tău, de vis mai mult de cât de realitate, prieten drag, m'am îndreptat de atâtea ori și am izbutit să-mi refac liniștea în așteptarea răspunsului tău. De aceea îți scriu, de aceea te chem și de aceea te țin în sufletul meu ca pe o comoară.

Cine ești? De unde ai răsărit în calea mea și cum s'a țesut visul prieteniei noastre? Imi amintesc: murmura un izvor lângă mine și ai trecut atunci —în clipa aceea chiar — pe alături; nu te știam, nici nu mă știai, existențele noastre nu se bănuiseră macar — prin depărtări — una pe a celuilalt. Și tu te-ai oprit și eu am ridicat privirile din apa limpede a izvorului spre ceruri și privirea mea n'a mai urcat atât de sus: se atârnase toată de ochii tăi, de chipul tău cu plete în vânt.

Atât a fost. Și un an întreg n'am știut nici eu de tine, nici tu de mine. Și iar, într'un amurg fumuriu de toamnă, într'un amurg cu nouri triști și cu vânt coborât din munți, ne-am întîlnit, ții minte, pe drumul gării

(Continuarea în pag. 8 a)

## „OPINIA" LITERARA ȘI ARTISTICA

### eri și azi

Radio... jazz... charleston.. Asta-i noaptea de Crăciun? Acesta este farmecul aevea al mitului de veacur?

Odinioară ne închipuiam cu totul altfel această noapte, în care cerul parcă se revarsă pe pământ. Ni-o populam întotdeauna cu îngeri desprinși din basme, cu fantazii, cu vise, cu răzvrătiri.

In lumea tuturor durerilor, visul, iluzia, ne sânt suprema ferici e.

Și azi, charleston... radio... jazz... Aceasta-i noaptea de Crăciun.

i. b.

### FAPTE

**Cine este Moș Crăciun**

Almanahul unui ziar italian, vorbind de Moș Crăciun, spune că nu se poate preciza când și unde a luat naștere acest erou legendar. In orice caz el s'a răspândit repede în toate țările din lume, ajungând astăzi un personaj aproape universal.

Ceeace se poate afirma numai, cu certitudine, este faptul că de când a apărut în tradiția popoarelor și până astăzi, Moș Crăciun se prezintă subt acelaș aspect: un bătrân vesel și blând, care aduce jucării copiilor.

**O statistică**

Un editor german, încheind bilanțul literaturii internaționale a anului ce expiră, arată că în cursul acestui an nu s'au produs noui curente, nici n'au apărut opere revoluționare. Proza și poezia și-au continuat drumul croit în anul trecut.

Un singur fapt trist într'ade

(Continuarea în pag. 8-a)

*Carnetul cu actualități*

## Povestiri biblice pentru Sărbători

***Mai există Adam și Eva.—Berlinul se distrează.—Fuga din Egipt.—Salutul miliardarilor.-Moș Crăciun mascat.-Sacul cu daruri.***

de I. Fr. Boicz

Un miraj specific adnc totdeauna cu ele Sfintele Sărbători. Indiferent de mentalitatea cetitorului, literatura ocazională publicată atunci, trezește în inimele tuturor o duioșie și o savoare neobișnuită. Să fie influența trecutului miraculos ce se manifestă în chipul acesta? Nu putem ști, deoarece trecutul biblic se cifrează cu nenumărați secoli în urmă. Și totuși, sub influența unei puteri misterioase, deschidem cărțile aducătoare aminte de epoca patriarchilor.

Deaceia, credem să fim în spiritul cetitorilor noștri, dacă urmând aceste îndemnuri ale sufletului, vom descifra cartea mare a actualității și vom recapitula cele mai frumoase (dar moderne), povestiri biblice.

**Primii oameni**

Biblia spune că, după comiterea pacatului originar Adam și Eva nu mai sunt vizibili nimănui. Totuși două contradicții evidente se opun acestei concluziuni etice.

Prima a fost ridicată de Blasco Ibanez în volumul său recent de voiaj dealungul extremului orient. Cităm textual:

„Apa aceasta feruginoasă care din stâncă în stâncă, în țâșnituri puternice. Cum javanezul iubește mult să facă bae, ceea ce religia consideră drept un act de devoțiune, nu există cădere de apă sub care vre'un tinerel în costumul lui Adam, să nu se instaleze ore întregi. Trenul nostru defilează pe lângă ei și localnicii râd, arătând mai mult decât dinții de albeață extraordinară. La o cotitură a drumului, dădurăm peste o pereche delicioasă, cu forme sculpturale. Cum un călător a scos capul pe fereastra vagonului spre a vedea mai bine, fata i-a aruncat în figură, o mână din apa de munte încă zită de atingerea corpului său. O adevărată viziune paradisiacă a primilor oameni.

**Paradisul Berlinului.**

Celor ce nu cred în veracitatea acestei povestiri, le aducem un ultim și interesant argument. La Berlin, există un Teatru de

(Continuarea în pag. 8-a)

# MACKECHNIE S. A. R.

**Strada C. A. Rosetti 3 — BUCUREŞTI I — Telefon 334 | 18**

## Vițe Altoite din Algeria și Franța

## Stropitoare de vii „PERRAS“

**cu mâna, cu tracțiune animală, cu presiune de aer.**

**Prese de Vin DUCHSCHER** cu debit continu ‖ **Sărmă Galvanizată** străină specială pentru spaliere

**TRACTOARE „BEEMAN“** speciale pt. VII ‖ **Raffia** toate calitățile direct din Madagasoar

**MOTOARE ENGLEZEȘTI**
**POMPE CUPLATE CU MOTOR**
**GRUPURI ELECTROGENE**

**LISTER**

**Mașini agricole Dolle** ‖ Batoze **CLAYTON-SHUTTLEWORTH Ltd.** LINCOLN-ANGLIA

**SFOARA DE MANILA**

**Cea mai mare casă de articole Viticole și Agricole**
**Deverul mare fac prețurile noastre reduse.**
**DEVIZURI, OFERTE, CATALOAGE LA CERERE**

**Reprezentant H. L. SEGALL str. Academiei 3, Iași**



WIMPASSING 1824 V.G.F.

**WIMPASSING** *Galoși și Șoșoni te ferește,*
*De ploaie, noroi și când viscolește!*



Mare reducere de prețuri la produsele petrolifere

# Distribuția

**Societatea Anonimă**
**pentru distribuirea produselor petroleului**

## Incunoștiințare

**La depozitul nostru din Iași, strada Șoseaua Moara de Foc No. 42, (vis-a-vis de Manufactura de Tutun) vindem cu începere de astăzi :**

| | | | |
|---|---|---|---|
| **Petrol** rafinat | Lei | **3.35** | litrul |
| „ „ | Lei | **4.** — | Kgr. |
| **Benzină** ușoară pentru automob.le | Lei | **10.25** | litrul |
| **Benzină** grea denat. | Lei | **7.40** | Kgr. |
| **Motorină** denat. | Lei | **3.10** | Kgr. |

*Mărfurile le transportăm la domiciliul clienților din oraș.*

**Produsele provenite din rafinăriile cele mai mari din țară : „Steaua-Română“, „Astra-Română“ și „Româno-Americană“.**

**Distribuția de Petrol Iași**



# „TEXTA“

**Fabrica de Ciorapi și Tricotaje**
**din CERNĂUȚI**
**cu *Depozitul în Iași***
**STR. ȘTEFAN CEL MARE 52**

Anunță onor. mag. de Galanterie că se găsesc permanent în deposit toate produsele Fabricei și se vând cu prețuri și în condițiuni foarte avantajose.

**Expediția în provincie prompt**



# CURA cea mai rațională cu unt de pește

**pentru copii și adulți e numai acea cu**

*Unt de Pește Iodoferat simplu WERNER*
Tonic depurativ, nutritiv recomandat contra anemiei, scrofulosei, gutei, reumatism etc.

*Unt de Pește Iodoferat cu fosfor WERNER*
special **contra rachitismului**, limfatismului și reconfortant pentru copii și adulți slăbiți de munca intelectuală

**Unt de Pește Iodoferat cu mercur WERNER**
**Tonic depurativ și curativ p. reconvalescenți sifilitici**

Depozit principal :
**FARMACIA CONST. I. WERNER, Iași**

Aprobate de Consiliul Sanitar superior și premiate



**INTREBUINȚAȚI FRICȚIUNEA**

# CARMOL

CONTRA { GRIPEI, REUMATISMULUI, MIGRENEI și NEVRALGIEI


INSERȚIE [1])

Subsemnatul aduc la cunoștință celor interesați că încredințând d-lui Michel Silberman croitor din str. Alexandri, de complezență, 3 accepte a 3000 lei în alb, numitul a refuzat să-mi dea scrisoarea confirmătoare cum că acceptele n'au alt rol de cât al complezenței, deși se obligase la aceasta.

Cu toate inzistențele mele neputând recăpăta acceptele, l'am reclamat Parchetului local cu petiția înregistrată sub No. 38446 din 21 Dec. 1928.

Declar nule și fără valoare în mâinile oricui s'ar găsi aceste 3 accepte în valoare de 9.000 lei și rog pe cei în drept să nu le primească la scont și să nu plătească asupra lor sus numitului nici un ban.

*Iancu M. Schwartz*
Str. I. C. Brătianu 189

[1]) Redacția nu răspunde de cele publicate în această rubrică.

Magazinul „**La CĂMILA**“
**IOSEF MARCU, Iași**
STR. ANAST. PANU 47
A primit un **IMPORTANT PREMIU DE CONSUM** dela *Fabricele Assan București*, fiind **cel mai mare consumator** *din Moldova, de ULEI DE IN dublu fert special.*

PIERDUT o poliță de lei 7000, cu scadența 5 Ianuarie 1929; semnată de subsemnata.

O declar nulă și fără valoare în mâinile oricui s'ar găsi.

ANA TOBES
str. Tăetoare 23

ECOURI

— *Birourile Direcțiunei Regionale din Iași ale vechei și cunoscutei Societăți anonime de asigurare* „**URANIA**“ *s'au mutat din str. Ștefan cel Mare 2 în str. Săulescu 2 colț cu Piața Unirei. Intrarea prin poarta fostului Hotel România, (în partea la dreapta).*

— De vânzare una planină nouă.

A se adresa la d. Bernhard Marcus str. C. Negri 93 etaje.

*Grupul „Toimchei Zeicheinim“* Iași, organizează pentru

**Sâmbătă 5 Ianuarie 1929**
**ora 9 seara**

în *„saloanele Cultura“* în folosul Azilului de Infirmi

Coafor—Radio—Fotograf

Azistența va fi cinematografiată

**Școala de meserii „ORT“**

**In ziua de 26 Decembrie 1928 ora 10 dimineața va avea loc în**

***SALA ELISABETA***

**un mare festival artistic-literar dat de elevele școalei de meserii „ORT“ cu un program artistic ales și variat.**

**Biletele vândute pentru sala Sidoli sunt valabile**

România
Comisariatul Circums. 3-a Iași
Publicație de Vânzare

Conform adresei Judecătoriei Ocol I Urban Iași, No. 28192 | 1923 se aduce la cunoștința publicului că în ziua de 31 Decembrie 1928 ora 10, se vinde prin licitație publică în Iași str. Sărărei No. 151 averea mobilă consistând din articole de ferărie, proprietatea D-lui Carol Leibovici din Iași str. Sărărie No. 151, avere sechestrată cu procesul verbal dresat de subsemnatul din 15 Decembrie 1928 la pretenția creditorului I. David

Vânzarea se va face pe bani gata în asistența noastră.

Subcomisar, A. Nistor

## Crăciunul la Moscova

Moscova (Ceps). — Numeroase magazine din Moscova și-au împodobit vitrinele cu pomi de Crăciun.

Presa din Moscova a deschis imediat o campanie împotriva acestor magazine. „Vecerniaia Moskva“ a anunțat că înaintea magazinului Universal, care a expus un pom de Crăciun, staționează sute de copii de dimineața până seara și observă că în acest mod copiii sovietici sunt pătrunși de „propaganda Crăciunului“ care contrazice punctul de vedere comunist.

In urma campaniei de presă, multe magazine au fost nevoite să scoată pomul de Crăciun din vitrină.

## O nuntă uriașă

### CARE DUREAZĂ O SĂPTĂMÎNA

La Sotin (Ungaria) a avut loc căsătoria tânărului Anton Täbel în vrîstă de 19 ani cu d ra Resi Schwager, fiica unui mare proprietar. Nunta a durat o săptămînă în șir. Au participat 550 mosafiri și s'au consumat 20 porci, 31 iepuri, 8 berbeci, 4 vaci, 400 găini, 200 rațe, 200 curcani, 2000 litri de vin și 200 litri de șnaps. Nuntașii au fost tot timpul distrați de o orchestră de 80 lăutari țigani.

Halal nuntă!

## Două arestări

### în legătură cu spargerile din localitate

Am relatat că Serviciul special de Siguranță, a preluat cercetările pentru descoperirea autorilor spargeriior dela Banca de Credit și Industrie și dela d. M. I. Moscovici.

După intense cercetări, Siguranța locală, a cerut poliției din Cernă ți să aresteze pe vestiți frați Franț și Mihail Muha, cunoscuți spărgători de case de fier. Ei sunt și autorii spargerei casei de fier dela liceul Național, —spargere săvârșită acum câțiva ani.

Deasemenea s'au descoperit urmele unui vestit spărgător internațional, grec de origină și pripășit în ultimul timp la Galați, care pare a nu fi străin de furturile din localitate.

Eri, au fost aduși la Iași frații Muha.

Ei au fost puși în cercetare.

## Serbarea Datinelor

### la Liceul de fete „Mihail Kogălniceanu“

Cu mare satisfacție constatăm că Datinele strămoșești de Sărbători sunt frumos cultivate în școlile noastre, care se întrec în executarea unui program adecuat, care să slăvească aceste sfinte tradiții.

Sărbătorirea datinelor la liceul de fete „M. Kogalniceanu“ din ziua de 22 Dec. a atins superlativul, considerând execuția minunată a întregului program anunțat.

Intr'o conferință, d-ra Musculeț elevă din cl. 7-a trece în revistă diferitele aspecte ale datinelor de Crăciun și Anul nou. Mica conferențiară și-a atras aplauzele unei săli arhipline. Eleve din cl. II-a prezintă steaua —o stea artistic lucrată de ele —executând cântecul de stea Eleva Rick Paula din cl. I-a recită, desghețat și cu humor, plugușorul. Urmează vodevilul „Barbu Lăutarul“ cântat și mimat cu talent de d-ra Bucșinschi din cl. 6-a, iar d-ra Scharff, absolventă a Conservatorului, cântă la pian o rapsodie de Liszt.

Corul condus de pro. Ghiga execută, cu măestrie : „Bună dimineață la Moș ajun“ „O brad frumos“ și altele.

Serbarea se'nchee cu sărbătorirea pomului de Crăciun din ale cărui podoabe strălucitoare s'au împărtășit toate elevele și întreaga asistență.

Elevele cl. 7-a au avut deosebita atenție, de a oferi profesorilor școalei diferite surprize lucrate de ele.

Aducem D-rei Simionescu, directoarea școalei și D-rei Mitru, subdirectoare, precum și tuturor celor cari au contribuit la reușita acestei serbări, laude și mulțumiri.

Printre selecta asistență a corpului profesoral remarcăm prezența d-lui Prefect Petrovanu și a d-lui Inspestor Băleanu.

Campania de construcții

## „Săptămîna locuinței“

Sâmbătă 22 Decembrie cr. a avut loc la soc. *„Propășirea Iașilor“* ședința secțiunilor unite. S'a discutat chesttunea locuințelor. După ample expuneri făcute cu D-nii General Botez și Profesor Eug. Herovanu, și discursului la cari iau parte D-nii Doctor Cădere, Morcovescu-Teleajen, Lazăr Marcu, etc se hotărește :

Organizarea unei **Săptămîni a Locuinței** în cursul lunei Ianuarie, pentru intensificarea propagandei și obținerea de adeziuni.

Această săptămână a locuinței va începe cu o *conferință cetățenească* la care vor fi invitați Prefectura de județ, Primăria Municipiului Iași, Inspectoratul Muncii, Corpul Ofițeresc activ, Uniunea Ofițerilor în Rezervă, Soc. Funcționarilor publici, Banca salariaților publici, Corporațiile de meseriași, Sindicatele Muncitorești, Organizațiile funcționarilor particulari, Soc. I. O. V., Camera de Comerț, și personalități din viața edilitară și socială a Iașului.

Pentru popularizarea inițiativei se va edita un prospect explicativ, se vor lansa manifeste, se vor ține întruniri pe cartiere și se vor ține întruniri pe cartiere și se vor utiliza toate mijloacele de propagandă de cari se uzează în asemenea ocazii.

„Săptămîna Locuinței“ se va încheia cu o mare întrunire într'o sală din oraș.

## Serbarea datinelor

### la casa ceteristă „A. D. Xenopol“

Ieri după amează, a avut loc la căminul C. F. R., din Răpa Galbenă, serbarea datinelor de Crăciun și Anul Nou a casei de sfat și cetire a ceferiștilor ieșeni „A. D. Xenopol“ cu care ocazie s'au împărțit daruri și îmbrăcăminte copiilor săraci.

Orchestra ceferistă de sub conducerea d-lui Barbu, a cântat diferite cântece festive, după care părintele I. Țincoca, predicatorul ceferelului, a vorbit despre însemnătatea datinelor.

D. Costișanu, d-ra Ștefănescu au jucat cu mult talent o piesetă „Moș Crăciun“ și apoi tot d. Costișanu a declamat o urătură ceferistă originală, care a produs mult haz în public, prin înțepăturile fine la adresa colegilor.

S'au împărțit daruri copiilor care au azistat, după care publicul a manifestat pentru d. Emil Nițescu directorul regional, care se afla în sală.

Rep.

## Serbarea

### dela Atelierele C. F. R. Nicolina

Duminică 23 Decembrie orele 3 p. m. a avut loc la Atelierile C. F. R. Nicolina serbarea Pomului de Crăciun, cu ocazia căruia s'au distribuit următoarele ajutoare : Din fondul de 100.000 lei donați de Direcția Generală C. F. R. s'au distribuit la 200 de copii ai personalului din Circomscripția acestui Atelier pânză pentru lengerie și diferite obiecte ocazionale.

Deasemeni tot Direcția Generală C. F. R. a donat și îmbrăcat 200 de ucenici de ai Atelierilor. Cu această ocazie Banca și Coperativa „Albina“ a personalului acestui atelier a donat suma de 50.000 lei din care s'au îmbrăcat 27 de copii ai personalului mai nevoiași.

Organizarea acestei serbări s'a făcut direct sub supravegherea conducătorului Inginer șef Neculai Marino Inspec. Atel. și Președ. Băncii cu concursul D-lor ingineri : Morz, Renesco, Voinescu, Debertt, Tomin și Călinescu, precum și a d-lor Gheorghiu N-lai președintele, Cooperativei, Bulău Hristachi Casierul Băncei și Coperativei, d-nele ; Diaconescu, Costea, d-rele ; Stroici, Ionescu și Eliu care au depus toată munca pentru reușita deplină.

Pomul luminat feeric și împodobis cu toate bănătățile, a atras atenția întregei asistențe.

Intr'o atmosferă înălțătoare, serbarea a luat sfârșit la orele 6 p. m.

x Comitetele Unite ale Teatrului Național au acordat premii de creații D-rei Margareta Baciu și d-lui N. Șubă pe anul 1928.

## In noaptea Crăciunului

In noaptea asta, vine Dumnezeu
Să mântue pe oameni de păcate,
Să răsădească flori în drumul greu
Şi vise'n bucuriile 'ntinate.

In noaptea asta, moare osândirea
Şi se îngroapă ura şi minciuna —
In suflete coboară înfrăţirea
Ce 'mprăştie amarul şi furtuna.

In noaptea asta, îngerii îngână
Cântări de slavă, micului Isus,
Şi 'n omenire, pacea e stăpână
Din răsărit şi până la apus.

In noaptea asta, regii pământeşti
Se pleacă 'n faţa Regelui Ceresc —
Copiii spun colinde strămoşeşti
Şi despre iesla sfântă povestesc.

In noaptea asta, mamele se 'nchină
Cu pruncuşorii alipiţi la sân,
Şi zările împrăştie lumină
In pletele Crăciunului bătrân.

In noaptea asta, clopotele sună
Mai dulce, mai senin şi mai frumos —
Vestind cu toţi creştinii împreună
Că s'a născut, în Betleem, Christos.

**A. Gurgu**

**MADONA ŞI PRUNCUL ISUS**
reproducere după pictura celebră a lui Andrea del Sarto (1486—1531) aflată actualmente la Florenza.

# Crăciunul în diferite ţări

## — Cîteva obiceiuri interesante —

Crăciunul este o serbătoare universală. Pe întreg pământul, în aceste zile, lumea comemorează datinile străbune. Dar dacă tradiţia în sine este generală şi unică peste tot, modurile ei de manifestare se deosebesc însă dela popor la popor.

*

Pomul de Crăciun este un obiceiu pornit din Germania şi răspîndit în toate ţările. In jurul acestui pom însă, fiecare ţară îşi conservă particularităţile ei curioase.

Astfel, în *Statele-Unite*, există în mai toate casele obiceiul ca să se atîrne de crăcile pomului de Crăciun numeroase pungulite de hîrtie, conţinînd diferite sumi de bani. Seara, cînd toată familia este adunată în odaie, se procedează la despuierea pomului, fiecare membru alegîndu-şi una din aceste pungulite. Cine găseşte mai mulţi bani, se spune că va fi cel mai bogat din familie. Desigur însă că în viaţă, mai totdeauna această prezicere a pomului se dovedeşte minciunoasă.

*

In unele case din *Anglia*, pe lîngă „pomul oficial", se mai pregăteşte un alt pom, mai mic şi fără ornamentaţii. După masa de serbătoare, membrii familiei prind fiecare cîte o cracă a acestui de al doilea pom, şi la comanda unuia din ei, trag de ramuri toţi de odată. Cine a rămas în mînă cu o parte mai mare din pomul rupt, acela este considerat ca cel mai norocos din casă. De cele mai multe ori se întîmplă însă că fiecare afirmă că partea lui este cea mai mare, fiindcă—deşi e vorba de simpla poveste a unei tradiţii—omul vrea măcar momentan să se îmbete cu iluzia fericirii.

*

In *Spania* există un alt obiceiu pentru a stabili norocul membrilor din familie. In ultima seară dn Crăciun, pomul de brad aşezat pe un mic suport de lemn în formă de luntre, este pus într'o balie mare plină cu apă. Membrii familiei se aşează în jurul baliei şi priveso cum pomul pluteşte drept şi încet. In această poziţie, ei aşteaptă pînă cînd pomul-luntre se opreşte în dreptul unora dintre dînşii. Şi acela este socotit ca cel mai norocos din casă.

*

In sudul *Franţei*, în *Elveţia* şi nordul *Italiei*, cel mai fericit membru al familiei este considerat acela care reuşeşte să găsească cele mai multe obiecte de garnitură ale pomului, ascunse în prealabil de gospodina casei prin diferite locuri din odaie.

Toate aceste obiceiuri speciale ţărilor respective nu reprezintă decât mici diferenţe caracteristice între Crăciunul cîtorva popoare. In realitate însă, în afară de aceste reduse particularităţi, Crăciunul este pretutindeni serbat la fel, cu aceiaşi pioasă tradiţie şi cu aceiaşi nespusă dorinţă de bucurie şi fericire.

## De la maimuţă la om

Profesorul american Asboorn, unul din vrednicii urmaşi ai lui Darvin, a publicat nu de mult un volum în care se ocupă de evoluţia maimuţei.

Intre altele, Asboorn spune că maimuţa a trăit 15 milioane ani pe copaci, fără să coboare pe pământ şi abea cînd s'au coborît a început să se „humanizeze".

Coborârea nu s'a făcut de cât atunci cînd pădurile au început să se rărească, în ţinuturile calde. Acestea sunt strămoşii maimuţelor de astăzi, şi totodată ....strămoşii omului.


**Reumatismul se manifestă prin dureri acute în oase, încheeturi şi muşchi, dificultăţi la mers sau în mişcări, frig în extremităţi şi dureri la rinichi.**

**Aceste dureri dispar după primele zile de cură de „URODONAL".**

**Produsele Chatelain**
**2 et 2 bis Rue de Valenciennes**
**PARIS**
**15 Grands Prix**

**Reumatism**
**Gută**
**Artritism**
**Piatră**
**Sciatica**
**Dureri la Rinichi**

**URODONAL**

**De vânzare prin farmacii şi droguerii**
**Exclusivitatea Generală „Drogheria Standard" 2 Str. Zorilor 2, Bucureşti**


CRONICA FEMEII

## Cum poţi ajunge regina eleganţei

Englezoaica Mrs Reginald Fellows a primit atributul de cea mai luxoasă femee din lume, sau cum îi spun alţi „Regina Modei". Desigur ca toate femeile şi în special reporterii ziarelor doresc să cunoască părerea ei asupra modei. Intr'adevăr Mrs Fellow e zilnic asaltată de curioase, care o pândesc în orele de plimbare. E foarte mândră de însuşirea ei şi deaceea cu multă greutate un ziar englezesc a putut căpăta un interwiew.

„In primul rând — declară „regina modei" — pentru a fi elegant îmbrăcată nu-i numai decât necesar ca să pleci la Paris. Cele mai mari case de mode pariziene lucrează în special pentru străinătate, nu pentru parizience. Femeile cred că pentru a fi luxoase e necesar să ai multe rochii şi multe pălării sau încălţăminte. Cu cât posezi mai puţine toalete, cu atât mai bine te poţi îmbrăca. E deajuns să găseşti un model care te prinde bine şi atunci poţi să-ţi faci câteva rochii de acelaşi fel în culorile cari te aranjează. O doamnă din Paris,—spune Mrs Fellows, —care-i una din arbitrele elegantei, mi s'a prezentat de zece ori în aceiaşi rochie. Femeia modernă — afirmă mai departe „regina modei"—, se poate îmbrăca deajuns de bine cu bani puţini. Căci cu o rochie mai simplă, obţii un succes şi un efect mult mai mare; o toaletă prea încărcată nu-ţi permite să fii liberă în mişcări". In privinţa ciorapilor, Mrs. Fellows spune că fiecare femeie trebuie să-şi potrivească ciorapul exact la culoarea pielei.

Ea nu sfătuieşte însă ca femeile, ale căror soţi câştigă mai puţin şi mai greu să-şi permită a face eforturi mari pentru cucerirea luxului şi a eleganţei. Bărbatul care şi iubeşte nevasta, o găseşte bine şi într'o rochiţă de stambă.

## CINE VA FI STĂPÂNUL ?

Intr'o carte cu acest titlu, Lucien Romier încearcă să explice timpul nostru. In această lucrare, care nu este numai o paralelă între Europa şi America, autorul pune câteva probleme fundamentale ale civilizaţiei contimporane şi se întreabă asupra viitorului

Statele-Unite îi apar ca tipul „civilizaţiei de masă", a cărei originalitate comportă următoarele trăsături pozitive: gustul absolut al libertăţii morale, cultul activităţii practice, lucru economic şi social obligator, *standard* în producţie şi consumaţie.

Dar America este grav ameninţată : 1) de desagragarea familiei şi 2) de excesul protecţionismului său.

Mai departe economistul Romier, căutînd corijarea acestor stări, propune „poziţiile conservatoare". Ele sînt: 1) supremaţia spiritului, 2) familia şi 3) humanitatea.

Intr'adevăr de pe aceste „poziţii" avem perspective largi şi înălţătoare... dar numai în teorie.

## Puterea destinului

Intr'o fabrică de piepteni din Germania lucra la împachetaje, o tânără fată numită Gretchen Biber. Intr'una din zile, pe când împacheta nişte piepteni care urmau să fie exportate în America, ea a scris pe o hârtie de ambalaj :

„Dacă pieptenul acesta, va cădea în mâna unui compatriot, să primească o caldă salutare, de pe pământul patriei, din parte-mi".

Fata se iscăli, adăugând şi adresa.

Pieptenul căzu în mâna lui Karl Eisen, directorul băncei „Deutschesland Bank" din Rio de Janeiro (Brazilia) care, impresionat de epistola fetei, scrie unui prieten să se informeze despre dânsa.

După vre'o două luni, tânărul bancher primi răspunsul prietenului său, care-i scria că Gretchen e o fată cinstită frumoasa şi ai cărei părinţi au murit în timpul războiului, după ce pierduseră toată averea.

In luna Noembrie, Karl Eisen revenind în patrie, a avut câteva intrevederi cu frumoasa lucrătoare, cu care s'a căsătorit apoi.

Tânăra pereche, unită în condiţiuni atât de curioase este acum în călătoria de nuntă, peste ocean.


EAU DE COLOGNE
**„AMBRÉE"**
ROGER & GALLET
PARIS
ESTE SUPERIOARĂ TUTULOR PRODUSELOR SIMILARE

Parfumul ei plăcut, însuşirile sale răcoritoare şi igienice, o pun în primul rang al parfumurilor

Fricţiunile cu această colonie sunt suverane pentru a întrema muşchii obosiţi, a curăţa pielea şi a alina durerile nevralgice sau reumatismale.

Amestecată cu apă, întăreşte şi frăgezeşte epiderma dându-i mlădiere şi catifelare.

Intrebuinţată în bae, restabileşte funcţiunile pielei, întăreşte organismul întreg şi produce o bună dispoziţie de nepreţuit, lăsând corpului parfumul cel mai gingaş.

Răspândit pe un fer cald sau vaporizat, parfumul ei se împrăştie în aerul stricat al apartamentelor şi le purifică.

PRODUSELE ROGER & GALLET se vând numai în flacoane originale.



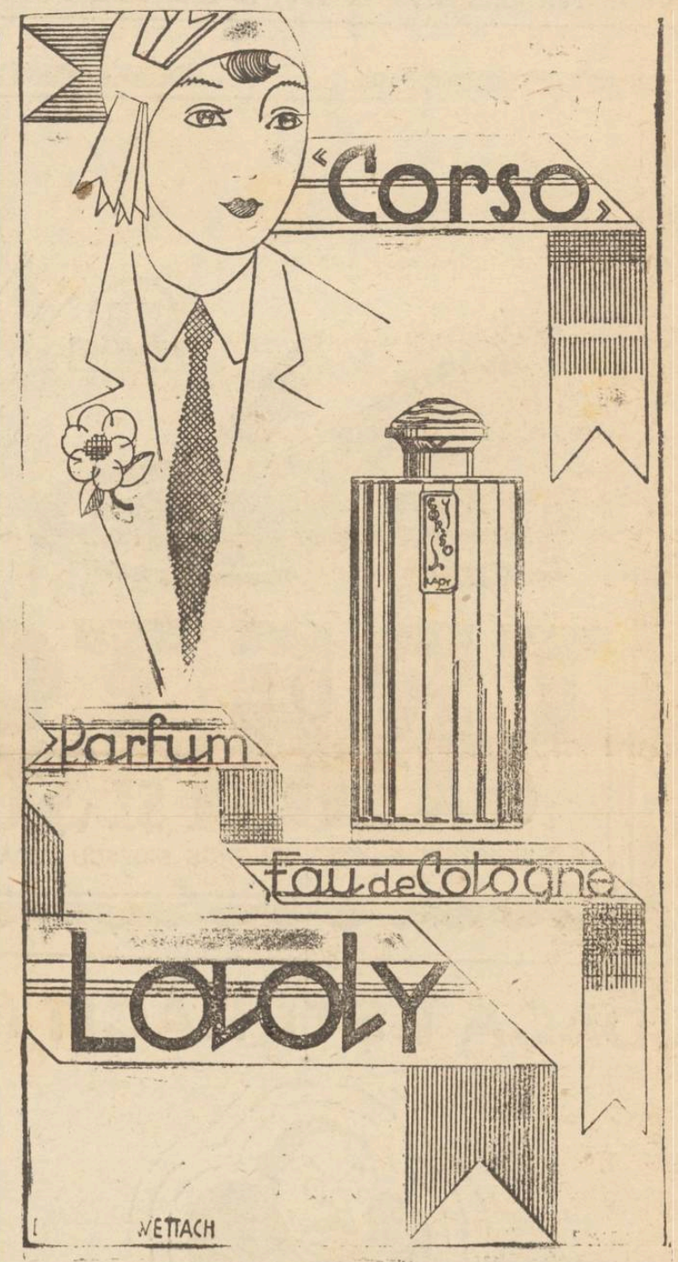


*La depozitul*

**Lupu Stănescu**

STRADA PANTELIMON No. 11 (Tg. Cucului)
a sosit un mare transport de
**Cocs Silezian** pentru sobe şi calorifer.
**Antracit** bulgări—idem
**Cărbuni** pentru forje—Silezia.
VINDE CU PREŢURILE CELE MAI REDUSE
Desfide orice concurenţă.
De la o tonă în sus, transportul gratuit la domiciliu

***Vizitaţi***

***LA PODGOREANUL***

***Iaşi, Strada Căpuşneanu 4 Iaşi***
***MARE DESFACERE DE VINURI BUNE cu preţuri de la Lei 16 în sus***
***Aperitive, Grătar special***
***Salon la etaj amenajat pentru familii***

**Mare Expoziţie!**

şi ***noutăţi*** în ***Jucării pentru copii,*** garnituri pentru pomul de crăciun, cadouri pentru Sf. sărbători, curiozităţi, etc., aduse din străinătate, cu preţurile fabricii. Notaţi adresa
**Librăria V. Alexandri**, str. I. C. Brătianu 201
(vis-a-vis de Brutăria Klein)
Execută şi încadrări de tablouri pe carton, pânză şi cusuturi, — Oricine se poate convinge.

Vânzarea exclusivă în Iaşi la Magazinul „DOINA“ str. Cuza Vodă 83

DACĂ EȘTI RĂCIT!

Cutie cu 2 tablete

VINDECĂ TESTA COMBATE
INFLUENȚA - GRIPA - FRIGURI
JUNGHIURI - NEVRALGII
De avut în toate Farmaciile și Drogheriile din România

FABRICA DE COVOARE ORIENTALE
„TEBRIZ“
IAȘI—STRADA BAȘOTA No. 2 (lângă Baia Pogor)
execută tot felul de COVOARE după Modele adevărate *Orientale* și *Originale*, diferite dimensiuni
*Prețurile cele mai reduse.* Vizitați Fabrica spre convingere

Leonida & Co. S. A.
Sucursala Iași
str. Lăpușneanu 40
*Reprezentanța generală a tuturor*
*Pieselor de schimb*
Originale CHEVROLET
Stok permanent

„SPIRITIST“
Prezicător SĂVESCU
Strada ALBINEȚ No. 22 (dela Comisia III-a la vale)
Singurul este în ROMANIA

PREZICATOR documentat cu INVENȚII proprii sigure — în calculul „CIFRELOR“ prezicee orice afaceri serioase la persoane serioase, descoperă orice mistere sufletești din viață și dă toate lămuririle necesare, sufletești, căsătorii, judecăți, funcții, comerciale, descoperiri de lucruri pe cât posibil, boale etc.

Dă lecții de *Sugestii* pentru energie, timiditate, idei rele, dureri sufletești contra dușmanilor, pentru cuceriri în dragoste, căsătorii și altele.

Discreție sigură. Toată țara prin scris. Consult. 9—12 și 3—7½ Duminică până la 4 după masă.

CERCURI DE BALOT cu un leu bucata, se vând la Tipografia ziarului; str. Mărzescu 17.

DE INCHIRIAT în strada Asaki No. 6, camere mobilate. libere imediat.


# Crăciunul domnului Tannenbaum

Domnul Izidor Tannenbaum își isprăvea jalnic ultima carieră: cutia cu șireturi de ghete, creioane, bolduri și cremă de ghete, spînzurată după gîtul lui slăbănog și pe care o purta pe străzile orășelului, nu-și mai hrănea omul. Nimeni, nici țăranii din obor, nici copiii în drum spre școală,—nu se oprea să cumpere marfa domnului Tannenbaum, deși argumentele sale păreau cele mai convingătoare. Nimeni nu avea nevoe de marfa domnului Tannenbaum, deși toți se înduioșau cînd îl vedeau tîrîndu-se obosit sub căldura caniculară de Iulie sau sub crivățul de Ianuar și nimeni, în orășelul acela cu oameni bogați, nu credea că omul cu cutia atîrnată după gît poate muri de foame.

Și ar fi fost poate drept să fie altfel. Pentrucă domnul Tannenbaum fusese altădată fruntaș între negustorii tîrgului și numai întîmplarea l-a făcut să ajungă ceeace a ajuns, povestea eroului nostru, deși tragică, nu e neobicinuită: era o victimă a iubirii.

Pe cînd domnul Tannenbaum avea magazin de porcelanuri în centru și era socotit printre cei mai de seamă cetățeni ai tîrgului, în casa lui își dădeau întîlnire toți amatorii de poker și de vin bun, ceeace înseamnă că avea prieteni nenumărați; dar domnul Tannenbaum, în afară de bună tăția pe cari le servea din belșug pe tablale de argint, avea și o bunătate naturală: pe Debora, nevasta lui.

Această femee, primise cu inima strînsă hotărîrea părinților de a-i fi soață domnului Tannenbaum, pentrucă ea învățase la maici, la șaisprezece ani făcuse dragoste cu un elev dela școala militară venit în vacanța de paști acasă și—fire visătoare, dar ambițioasă peste măsură,—avea alte „vederi“ în materie de căsătorie de cît părinții ei cari îi căutau un bărbat cu situație într'o lume de care ea, tocmai voia să fugă.

Dar, ca orice fată de evreu de pe vremuri, a ascultat voia părinților și astfel a devenit madam Debora Tannenbaum; un an, doui, cu greu pînă la împlinirea celor cinci ani dela căsătorie, Debora s'a menținut în limitele stabilite de codul civil raporturilor dintre soți: a fost credincioasă d-lui Tannenbaum, deși nu o singură dată a simțit prin sîngele ei aprins furnicând dorințele adulterului. Și într'o zi n'a mai răbdat. S'a oferit întreagă șoaptelor amoroase ale unui căpitan de cavalerie (în amintirea romantioasă desigur a elevului de școală militară de odinioară) și a început—de atunci—să dorească și un alt mediu decît acela al negustorilor, prietenii casei de comerț Izidor Tannenbaum, en-gros și en-detail, de porcelanuri.

Tîrgul era mic și gurile mari. Astfel că într'o zi glasul lor a ajuns până la urechile domnului Tannenbaum; el n'a vrut să creadă zvonului și, cu cît lumea vorbea mai mult și mai deslușit, cu atît el o iubea mai mult pe Debora și, cu cît el o iubea mai mult, cu atît Debora devenea mai infidelă lui și mai credincioasă căpitanului de cavalerie. Dar toate au un sfîrșit: și Debora a găsit sfîrșitul potrivit pentru dînsa.

Cînd îi era viața mai dulce domnului Tannenbaum, l'a părăsit, apoi a divorsat și în cele din urmă a devenit doamna căpitan Ionescu din cavalerie, primind prin botez numele de Maria și astfel Debora Tannenbaum a devenit Maria Ionescu, o căpitănească autentică mîndră, pătimașă.

Și domnul Tannenbaum, lichidînd cu trecutul conjugal, amărît și lipsit de curaj, a lichidat și prăvălia, nu s'a mai apucat de nimic și puținul capital strîns s'a risipit pe încetul, din casele de odinioară a devenit chiriașul unei magherniță și tîrziu, pentrucă îi era foame și îi lipsea hotărîrea pentru sinucidere, a ajuns negustor ambulant de mărunțișuri. Nu odată, în ani de zile, a întîlnit'o pe fosta lui Debora și de cîte ori o întîlnea, se oprea în loc, o privea îndelung, gîtul strîns de funia cutiei se strîngea și mai mult pînă cînd răsuflarea i se schimba în horcăit și horcăitul în hohot de lacrimi; de la o vreme nici nu mai trecea prin orășel: stătea numai la barieră, departe de lumea cunoscută și se pierdea între țărani prin cârciumele pline de fum și de miros de rachiu. Și domnul Tannenbaum uita pe încetul cine a fost, de unde venea și mai cu seamă încotro aveau să'l mai poarte valurile tulburi ale vieții.

. . . . . .

Vitrinile strălucesc sub lumina becurilor și sub această lumină se înșiră stele de carton colorat, păpuși învelite în mătăsării, paiațe cu talgere în mîni, urși cafenii de pluș, soldați de plumb și tot ce imaginația copiilor visează pentru zilele odihnitoare ale vacanței de Crăciun.

Cerul sticlește și el cu stelele lui adevărate cari se oglindesc în omătul curat și ochii trecătorilor scîntee de lumină și de bucurie; caterincile înfioată nostalgic ulițele cu valsuri de mult demodate, colindătorii cu glasuri soprane evocă misterul celor trei crai dela răsărit și lung, prelung, îndelung, răsună ultimele silabe ale cîntecelor de stea: „în oraș vestiităăăă, Betleem numităăă, mergînd după razăăă pe Isus să'l vazăăă...“

Trei lovituri surde de tobă vestesc din depărtări apropierea «nunții»: și condusă de alaiul copiilor cari vin tocmai din fundul mahalalelor, apar golanii înveliți în fuste, în cămași de noapte, conduși de un vlăjgan uns pe față cu tuningine, pe cînd în preajma grotescului convoi «hahamul“ agită cioara moartă și coroana de usturoi, tradiționale. «Bum! bum! bum!». Din gangul în care stă, domnul Tannenbaum apare speriat, cele cîteva jucării de tablă din cutia atîrnată după gît se rostogolesc cu zgomot pe asfalt și cu greu, negustorul ambulant le adună, curățindu-le de omăt și dîndu-le lustru nou. Nimeni n'a cumpărat nimic din „bazarul“ lui și, îngrozit, domnul Tannenbaum numără cei cîțiva lei rămași de eri, cu cari își va plăti ceaiul și sfertul de pîne la cafeneaua lui Itic, ultimul lui prieten și confident.

„Bum! Bum! Bum!“. Nunta trece chiuind, hahamul agită pe sub nasul lui Tannenbaum cioara moartă; și în alaiul de copii, cerșetori și gură cască, Tannenbaum se aliniază în neștire, vagabond.

In neștire, Tannenbaum a ajuns lîngă o casă mare luminată toată, în fața căreia se oprește «nunta», prin poarta larg deschisă, pătrund toate haimanalele și cu dînșii intră și Tannenbaum: corul răgușit al golanilor începe a cînta, alternîndu-se cu glasurile soprane ale colindătorilor, pînă cînd într'un timp, ceata se risipește și în fața casei luminată toată, înghețat de frig și flămînd, rămîne numai bietul Tannenbaum.

Abia acum, rămas singur, își dă seama unde e: în fața casei Deborei, azi Maria colonel Ionescu, în sufletul lui Izidor se face deodată cald; ceva nelămurit, nedeslușit, o toropeală plăcută, îl cuprinde și se simte bine. A dispărut din jurul lui tot prezentul, nu și mai amintește de anii grei de suferință și sărăcie, nu și mai aduce aminte de nimic. Un vîrtej fierbinte îi prinde fruntea, o slăbiciune până atunci necunoscută i se strecoară în mădulare și într'însul coboară o liniște curioasă: Tannenbaum se simte chiar fericit!

De atîția ani nu s'a mai gîndit la Debora! Și deodată trecutul îndepărtat îi apare, așa cum a fost, calm, cu anii dintăi ai căsniciei, cu negoțul prosper cu nădejdile lui toate, toate. Și Tannenbaum e așa de bun în clipa aceasta, așa de bun în cât...

Un fior îl scutură, mîinile l'au înghețat, privește în jur și nu vede nimic, doar, ca în vis, lîngă dînsul, simte peretele rece al casei de care stă sprijinit; nu aude nici un glas, strada e pustie: numai de departe, ca un zvon, un sunet argintiu de clopoței care se pierde și iar răsună și iar se pierde și iar răsună și pe Tannenbaum îl ridică îngerii pe sus și el se vede îmbrăcat ca Irod, și clopoțeii sună și el e fericit și cînd e mai fericit hahamul îi aruncă sub nas o cioară moartă și îl strînge după gît cu coroana de usturoi și îl doare strîngerea, se înăbușe, vrea să dea la o parte coroana, o apucă și o rupe: cu zgomot, se prăbușește la pămînt tot conținutul cutiei cu jucării de tinichea, cutii de cremă, sopoane, creioane și peniță de aluminium.

Și Tannenbaum le privește și nu mai înțelege nimic. Unde sînt îngerii? Unde e sunetul clopoțeilor? Și dece a vrut să'l strîngă de gît hahamul cu coroana de usturoi? E frig și lui Tanenbaum îi e frică.

E singur. Dar nu: din perețele de care e rezimat aude voci, aude hohote de rîs. Cine rîde în perete? Tannenbaaum se întoarce și deasupra capului vede o fereastră luminată și prin perdeaua subțire umbre cari se mișcă. Se înalță încet Tannenbaum în vîrful picioarelor înghețate, se prinde cu degetele de marginea ferestrei și privește înlăuntru.

Privește: un pom înalt cu lumânările colorate, cu beteală de aur și argint, cu păpuși, cu paiațe, cu mandarine, cu un Moș Crăciun de vată, strălucește sub candelabrul luminat de zeci becuri; lîngă pom ceva femei frumoase cu pieptul gol, cu brațele goale și printre femeile acelea e Debora, mîndră, cu carnea albă, cu ochii negri strălucitori, cu părul negru. „Debora“, abia șoptese buzele demnului Tannenbaum și lui i se pare că ea l-a auzit, că își trimite privirile spre dînsul și că—prin perdeaua subțire—i-a zîmbit chiar. Și domnul Tannenbaum zîmbește, rîde cu hohote, rîde așa de tare. încît Debora se apropie de geam și privește afară; ea nu l-a recunoscut pe Tannenbaum în noapte și prietenelor le-a răspuns cînd s'a întors de lîngă geam: „trebue să fie un irod“.

Tannenbaum e fericit. Strînge în suflet zîmbetul Deborei, îl strînge atît de bine, încît nu știe nimic: nici că tremură de frig, nici că vîntul care s'a pornit i-a luat pălăria din cap. El privește în odaia Deborei și o vede iar zîmbind; dar acum i se pare că nu-i mai zîmbește ca înainte, cu drag, ci batjocoritor așa cum a zîmbit atunci—de mult—cînd a ieșit dela tribunal legănându-se de brațul căpitanului. Debora rîde de dînsul și rîd toți cei din salon și deodată o ușă se deschide și—ca un vîrtej—se repede în jurul pomului o horă de copii cari rîd și apoi se opresc și încep a cînta:

„O Tannenbaum! O Tannenbaum!“ și copiii cîntă mereu, cîntă ceva batjocoritor la adresa lui, a lui Tannenbaum, îl repetă numele, îl strigă toți în cor:

„O Tannenbaum! O Tannenbaum!“

De ce își bat joc de dînsul până și copiii? Ce au cu dînsul? Cu numele lui? Dece îl repetă? De ce în noaptea aceasta de serbătoare n'au găsit alt cîntec? De ce urlă, urlă mereu:

„O Tannenbaum! O Tannenbaum!“

Domnul Tannenbaum vrea să fugă; se împiedică de cutia care zace lîngă picioarele lui, cade peste jucăriile de tinichea, își împunge mîinile în peniță, în testelele de bolduri și rămîne așa—trîntit peste rămășițele „bazarului“ său.

Nu știe cît a stat pe jos, până s'a ridicat.—In grădina acoperită de omăt ochii lui au prins a desluși copacii și printre ei parcă era un brad: Domnul Tannenbaum, îl vede la fel cu cel din salonul Deborei, luminat, dar fără jucării; atunci, încet-încet, aducă în poala paltonului jucăriile de pe jos și se duce spre bradul din grădină: una cîte una înșiră pe ramurile copacului jucăriile nevândute, leagă cu șireturile de ghete cele cari nu se țin bine și cînd a isprăvit de aranjat începe a cînta încet, încet, să nu'l audă nimeni, să nu-i fure nimeni bucuria: e și el un copil ca ceilalți din salon, are și el pomul de Crăciun, se bucură și el, în ciuda Deborei care va vedea dimineață că Izidor Tannenbaum poate fi fericit și fără dînsa...

Dar Tannenbaum își aduce aminte că pomul lui nu are un Moș Crăciun și un pom fără Moș Crăciun nu mai e pom. Și atunci Tannenbaum se trîntește pe jos, în omăt, se tăvălește de câteva ori până se face alb, alb de tot, până cînd barba lui înghează de omătul prins în ea și până cînd a devenit alb, alb, ca însuș Moș Crăciun.

Atunci, se agață de ramurile bradului, se urcă sus, tot mai sus și cînd a ajuns atât de sus încât poate privi în odaia Deborei, își desleagă cureaua care îi strînge mijlocul, o leagă bine de o cracă și se spînzură de ea ca un adevărat Moș Crăciun în pomul lui natural.

Și de departe, prin țiuitul urechilor, aude iar cîntecul copiilor cari îi strigă mereu, mereu:

„O Tannenbaum, o Tannenbaum“

G. SPINA


La „JUPITER“
PIAȚA UNIREI 19
Cu ocazia Sft. Sărbători este complect asortat în cele mai fine Parfumerii, articole de tualetă și cadouri. Face cele mai reduse prețuri *excluzând orice concurență.*

# Unde sânt braţele Venerei ?

### Scafandrii explorează fundul mării

Un eminent arheolog şi istoric italian Georg Gaetano, anunţă că a reuşit să descopere, după numeroase, cercetări, unde se află braţele celebrei statui antice Venus din Milo. S'a stabilit astfel că la ridicarea ei statuia avea intacte ambele braţe.

Astăzi, precum se ştie, vestita capo'doperă a plasticii eline reprezintând pe zeiţa dragostei, se găseşte expusă în sala mare a muzeului „Louvre" din Paris. Extraordinara frumuseţă a lucrării a datloc la studii importante. Mult timp a durat discuţia între specialişti, dacă statuia Venerii a fost construită fără mâni, sau în urmă braţele ei s'au rupt din motive necunoscute.

Savantul italian Gaetano a lămurit acum această chestiune. El a locuit câtiva ani, special în acest scop, pe insula Melos (Milo în latineşte), unde a fost descoperită celebra statuie acum mai bine de un veac.

Invăţatul Gaetano a izbutit să stabilească precis locul de unde s'a ridicat statuia. In această privinţă, arheologul italian s'a folosit de jurnalul de bord al unui matelot de pe nava „Cherve ta" care a transportat monumentul de artă din Grecia în Franţa. Pe o filă a jurnalului, ofiţerul vasului, Dumond d'Urville, a făcut o schiţă a statuii. Din acest desemn se vede limpede că zeiţa amorului avea ambele mâni întregi; mâna stângă o ţinea pe şold, iar în cea dreaptă avea un măr.

Din acelaş jurnal reiese că atunci când vasul „Chervetta" sosise la Milo, statuia Venerei era desgropată. Un ţăran cu numele Kentronas, făcând nişte săpături, târnăcopul său a lovit un corp tare. Era statuia zeiţii împreună cu alte două statui ale lui Hermes. Ţăranul nu şi'a dat seama de valoarea excepţională a acestor opere de artă. Murind la 1850, statuile au rămas fiului acestuia Demetrios. Dar şi el a murit, aşa încât astăzi savantul italian Gaetano n'a putut vorbi decât cu nepotul ţăranului Kentronas, descoperitorul statuii vestite. Acest urmaş a povestit împrejurările cum statuia a rămas fără braţe.

Stăpânitorii insulei Melos intenţionau să transporte statuia Venerei la Constantinopol cu vasul „Estafette", în timp ce echipa franceză venise cu vasul „Chervetta"să ridice monumentul artistic şi să'l ducă la Paris. Intre echipajele ambelor vase s'a născut atunci o ceartă aprigă, în mijlocul căreia s'au rupt cele două braţe ale statuii, căzând în apă. Intervenind consulul francez din Milo, statuia a fost în cele din urmă transportată în Franţa.

In prezent arheologul Gaetano ajutat de nepotul ţăranului Kentronas şi de indicaţiile cuprinse în jurnalul de bord mai sus amintit, a reuşit să stabilească exact punctul unde a avut loc sfada dintre matelotii turci şi cei francezi. Gaetano a angajat trei scafandrii, care vor explora marea în acel loc. Din fericire, în acea regiune apa nu este adâncă, aşa încât se speră că în curând vor fi găsite braţele zeiţii amorului.

## La un pom de Crăciun

Acum 4 ani, în sala Societăţe de Gimnastică, se sărbătoria „Pomul de Crăciun".

Sala gemea de lume, copiii erau nerăbdători, îmbujoraţi şi fascinaţi de frumoasele tablouri alegorice ce reprezintau naşterea lui Isus

Iată că însfârşit apare Moş Crăciun, gârbov, cu barba-i albă, lungă, purtând cu greu în spate sacul cu daruri.

Copii mai mici, carî nu'l văzuseră încă niciodată, priveau mai întâi cu frică, apoi se apropiau din ce în ce cu drag de el.

Sunt chemaţi rând pe rând pe nume. Câtă voioşie şi mulţumire străluceşte'n och i tuturora.

— Nineta Ionescu!

O fetiţă de vre'e-o 5 ani tresare, se ridică'ncetişor dela locul ei şi s'apropie.

— Sunt eu, Moş Crăciun!

— Să trăieşti, primeşte'ţi darurile.

— Au auzit eu eă eşti tare bun.

Apoi întorcându'se repede să'şi caute părinţii:

Uite mămică, vezi, dac'am fost cuminte...

Şi anii, purtaţi repede pe un fir nevăzut, au trecut...

Vitregia soartei a schimbat multe de atunci. Un vifor groaznic a răpit copiliţa vioaie, ducând'o departe, în lumea umbrelor.

Moş Crăciun s'a apropiat iarăş de miile de copii.

Ingerii Domnului plutesc uşor prin văzduh în noaptea sfântă a naşterii Mântuitorului...

Mormântul Ni etei e acoperit cu un văl de zăpadă, în care strălucesc proaspăt înghetate ca nişte mici floricele, lacrimile mămăicăi... IPHIGENIE

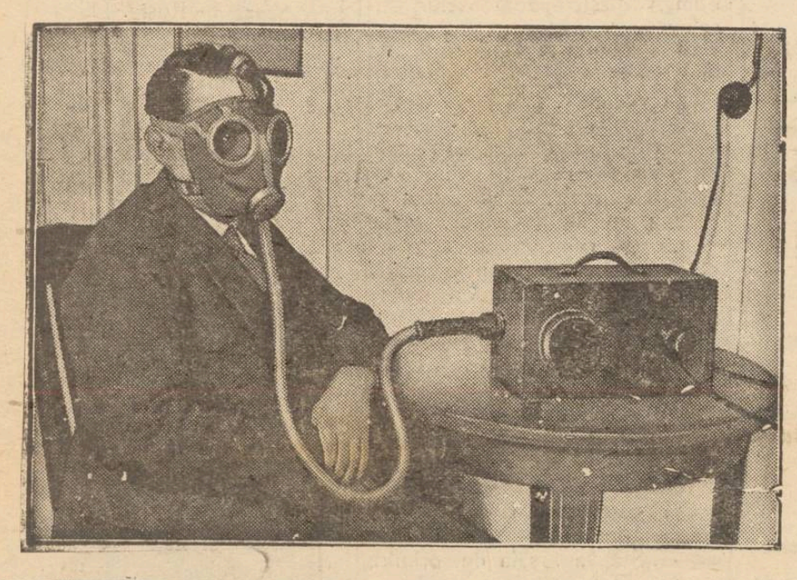

## Din progresele ştiinţii

**Medicii din străinătate au inventat *o mască specială pentru bolnavii de astmă.* Se ştie că aceşti bolnavi respiră cu mare greutate. Masca reprezintată în clişeu uşurează respiraţia astmaticilor, introducându'le în plămâni aer proaspăt şi curat. Chiar în cazurile cele mai grele de astmă, această mască este foarte eficace şi dă rezultate excelente.**

# Flacăra lui Hristos

Sărbătorim în noaptea aceasta povestea minunată a naşterii iubitorului de oameni—exemplar unic al speciei. Srivim toată spuza de răutăţi ale zilei, pentruca să primim în noi — pentru câteva clipe — chipul celui mai blând dintre semenii noştri.

Se deapănă la rugul somptuos al căminului, firul pământesc şi divin totodată, al vieţii lui Christ, poveste minunată cu un staul de vite, cu trei magi dela răsărit şi o stea călăuzitoare şi cu numărătoarea locuitorilor din Berhleem când s'a născut fiul lui Dumnezeu în eslă.

O clipă de închipuire, şi viaţa lui Christos se înşiră în mintea noastră, asemeni focului din cămin...

...Se ridică semeţe flacările; Christos creşte mereu mai frumos, mereu mai roditor, ca şi un copac miraculos. Intr'o bună zi roada lui va însămânţa în omenire o lege nouă...

. . . . . .

Focul arde tot mai luminos. Legea cea nouă a fiului lui Dumnezeu a prins rădăcini adânci şi tot mai întinse. O înseninare caldă a pătruns sufletul oamenilor şi l'a întărit cu puteri noui, cu nădejdi noui. Sămânţa lui e o nădejde veşnic trează. Focul sacru din fiinţa lui dumnezească a încins sufletul omenesc purtându'l spre limanul cel verde. E căldură nouă în omenire. Omul cu ochii cei mai blânzi de pe lume, nu s'a trudit zădarnic.

. . . . . .

Dar flacările din sobă se fugăresc tot mai repezi, învrăjmăşite par'că şi avântându'se crâncene în sus.

Fiul lui Dumnezeu va pătimi. Mâni duşmane îi vor pune o cruce mare şi grea în spate şi El va trebui să urce spre Golgota, ca să închipuiască drumul nostru al tuturora în viaţa asta pământească. Se înveneţesc flacările în sobă, sângele lui Christ se încheagă, prelungindu-se în jos pe cruce...

Fiul lui Dumnezeu se prăbuşeşte, moare ca şi palatele de rubine aprinse... Focul s'a stins, Christ a murit. O viaţă de om a ţinut parcă numai cât un foc... şi totuşi povestea trăită la gura sobii este par'că adevărată. Hristos a trăit. Invăţătura lui a rămas şi aromeşte cald în omenire, ca şi căldura care s'a împrăştiat şi a rămas în odaie în preajma noastră...

In noaptea de Crăciun, viaţa lui Hristos se scurge aevea în faţa noastră, par'că am fi trăit alături de el. Povestea e minunată, ne place, ea ne'a încântat din cea mai proaspătă vârstă. Poveştile ne'au legănat, inconştient şi naiv, copilăria, le'am renegat o clipă în adolescenţa viforoasă şi necredincioasă, pentru ca să le primim în maturitate când ele deveniseră o nevoie, căci în vârsta aceasta dezamăgirile şi înfrângerile vin tot mai multe. Clipa neagră, alternează mereu mai frequentă, cu clipa roză. Ni-i sete de linişte, de amăgire, de uitare. Fiecare din noi se refugiază într'o lume lipsită de contingenţa dureroasă şi decepţionantă a vieţii cotidiane. Deacea fiecare îşi creează „paradisul său artificial", cu orice preţ şi pe orice cale. Vrem, avem nevoie să ne amăgim, să evadăm în lumea poveştilor. Cu alte elemente, sub altă formă, dar cu aceeaşi nevoie ne creăm poveşti noui, sau le retrăim pe cele vechi.

De aceea şi noi vorbim ca şi copiii despre Moş-Crăciun, de aceea primim în noi povestea minunată a lui Christos, pentru ca să ne împrospăteze o clipă plămânii obosiţi ai sufletului, pentru ca să dovedim că povestea ne place, că o credem.

Şi de aceia în noaptea aceasta de Crăciun, când firea râde par'că, ca un copil neştiutor de atâta belşug de albeaţă, trebuie ca Christ să fi trăit aevea, să fi pătimit pe cruce; trebuie să credem că la naşterea Lui trei magi dela Răsărit porniră să I se închine şi oă în esla sfântă „boii suflară căldură asupra Lui"... MARIN HORIA

## Sacul în zâmbete...

### A pierdut o afacere

Bancherul X.... şede la masă într'un restaurant luxos din centru, şi devorează cu poftă, o friptură de porumbel. Deodată, năvăleşte cineva în local, se apropie de masa lui, şi-i şopteşte gâfâind.

— O nenorocire, domnule bancher.

— Ce s'a întâmplat?

— Arde banca.

— N'are aface. E asigurată.

— Casetele cu bani s'au topit, şi ard bancnotele.

— Am asigurat şi banii.

— Arde locuinţa

—Nici o grijă, şi ea e asigurată

— In locuinţa voastră se svârcoleşte soacra în flăcări.

— Vai de mine, sare bancherul, soacra nu e asigurată!

### Suprema grijă

Mitică şi Georgică au fost buni prieteni şi ar fi rămas până în ziua de azi, dacă Mitică n'ar fi aflat, că Georgică îl critică în toate părţile.

In ziua aceia, Mitică s'a întors acasă mai devreme ca deobicei, şi furios îi scrise lui Georgică următoarea scrisoare:

„Eşti un idiot, un tâmpit, un măgar, un tip fără pic de bun simţ, — pentrucă m'ai vorbit de rau. Să ştii că am să-ţi rup oasele, când ai să-mi ieşi în cale".

„Fostul tău amic,
*Mitică*"

*P. S.* Iartă-mă Georgică că'ţi scriu cu creionul, deoarece n'am o peniţă cumsecade la dispoziţie.
*M.*

### Răutăţi

Spune'mi cu cine mergi, ca să'ţi spun...când ai să te întorci.

*

Inainte cu ani, când o femeie se mărita pentru a doua oară, vorbea mereu de primul ei bărbat. In zilele noastre, ea vorbeşte de... al treilea.

*

Dacă un bărbat jură credinţă unei femei, el trebue să fie, ori mincinos, ori trecut de 75 ani.

*

Anii pe care femeile şi-i scot ca să zică că's mai tinere, îi adaogă amicelor.

*

E o vădită lipsă de logică, ca fiind bolnav de diabet, să spui că viaţa nu e dulce.

### Adevărata fericire

— Draga mea, sunt fericită. M'am măritat cu bărbatul care'mi place.

— Nu e asta adevărata fericire. A te mărita cu bărbatul care place altei femei, iată fericirea.

### Pe plac

— Şi ce a spus fata, după ce l'ai făcut declaraţia de dragoste?

— Că nu vrea să mă mai vadă.

— Ei, şi ce ai făcut?

— I'am făcut pe plac. Am stins lampa.

### Intre prietene

— Mi s'a povestit o nouă aventură a bărbatului tău.

— Spune'mi, te rog. Tocmai căutam un motiv ca să'mi cumpere o pălărie nouă.

### De ce să nu profite?

— Dacă ştii cine ţi'a furat automobilul, de ce nu'l denunţi poliţiei, ca să te pue din nou în posesia lui?

— Aştept să schimbe mai întâi cauciucurile.

### Două scrisori

Şmil, care e dator lui Burăh o sumă de bani, se pomeneşte într'o zi, cu următoarea scrisoare din partea acestuia.

„Eşti un excroc ordinar, un pungaş, un bandit, un hoţ de codru. Am să te reclam parchetului, dacă până în trei zile nu'mi vei înapoia banii".

Şmil nu s'a scârbit cine ştie ce şi nici nu s'a speriat de ameninţarea lui Burăh.

Peste o săptămână, Şmil primeşte o nouă scrisoare din partea creditorului său. O desface şi ceteşte.

„Dragă Şmil,

„Te rog din suflet să'mi ierţi necuviinţele ce ţi le'am turnat în scrisoarea trecută. N'a fost decât o izbucnire de furie într'un moment de disperare când îmi credeam pierduţi banii. Acum când mi'i'ai înapoiat, averea mea îţi stă din nou la dispoziţie".

„Al tău prieten până la moarte"
„Burăh

„*P. S.* Aşa ţi'aşi fi scris, porcule şi excrocule ce eşti, dacă mi'ai fi înapoiat banii".

*B.*


*O vizită se impune*

La Marele MAGAZIN de BIJUTERII

**LAZAR IOSEF**

**Iaşi, — Strada Cuza Vodă No. 83**

**care cu *Ocazia Aniversării* a 2 ani dela marele furt săvârşit, a deschis o splendidă expoziţie de *Bijuterii fine* şi *imitaţii* cu deviza de a vinde cu Preţurile cele mai moderate.**

Ca exemplu: ***Ceasornice-Brăţări*** de Aur de la ***1000 lei*** în sus.

**MAGAZINUL DE PARFUMERIE „LA LEU"**

**Iaşi, strada Cuza Vodă**

**Cu ocazia Sft. Sărbători a primit un mare transport de Parfumerii Franceze, Articole de Tualetă şi tot felul de Cadouri care se vând cu preţurile cele mai reduse.**

**Ieftenirea Vieţii** Am deschis un magazin nou de **brânzeturi** şi **mezeluri** produsele celor mai renumite fabricici din Ardeal.

Zilnic găsiţi brânzeturi şi mezeluri cât mai proaspete posibile şi de cea mai fină calitate cu **25 la sută** mai eftin ca oriunde. Astfel:

| | | | |
|---|---|---|---|
| **Jambon a la Praga** | **160 lei Kgr.** | **Cărnaţi afumat pentru fript** | **80 lei Kgr.** |
| **Pariser** | **70 „ „** | **Costiţe** | **80 „ „** |
| **Cărnaţi a la Berlin** | **72 „ „** | **etc. etc. etc.** | |

Smântână, unt, brânza de vacă, proaspătă şi de cea mai bună calitate şi cu preţurile cele mai înfime. — — — Rog vizitaţi spre convingere.

*Mugazin Special* pentru *vânzarea produselor de Brânzeturi şi mezeluri din Ardeal*

**Strada Lăpuşneanu No. 35**

**Leonida & Co. S. A.**

**Sucursala Iaşi Str. Lăpuşneanu 40**

Reprezentanţa Generală a Automobilelor

**„CHEVROLET"**

**Lei 140000**

Pontiac, Oakland, La Salle Cadillac.

Toate produse ale celei mai noui Fabrici din lume

**GENERAL MOTORS**

Stok permanent în Depozit

**BANCA COMERŢULUI MOLDOVEAN**

Societate Anonimă Iaşi

**CAPITAL SOCIAL LEI 10.000.000**

***Sediul Strada Lăpuneanu No. 35***

*Adresa Telgr.: Comerţbanca* (Telefon No. 35)

Face operaţii de bancă, Conturi curente, Lombarde, Sconturi, Incasări, cumpără şi vinde efecte publice, emisiuni de cecuri.

Eliberează carnete de economie. Primeşte depozite, spre fructificare în condiţiunile cele mai avantajoase.

**Vinuri de Sărbători**

Cu ocazia Sf. Sărbători am pus în vânzare, pentru acasă, produsele viilor mele din Bucium-Vişan, etc., cu preţurile cele mai reduse.

*Vin nou alb* lei 14 Kgr.
„ roş specie americană lei 10 Kgr.
„ vechi redus dela 40 la 24 lei „
„ de la 60 la 40 lei Kgr.

Rog cercetaţi spre convingere.

Notaţi bine adresa:
La vechiul Podgorean
**Zaharia Printz** str. Uzinei 8
vis-a-vis de Hotel Burşt

***COFETĂRIA***

***„La Vechiul Herş Cofetar"***

Succesori **Zalman şi Feiga Rozenthal,** mutat în casele proprii tot în str. *Costache Negri No, 57* (vis-a-vis de Pictorul Max), roagă onor clientelă a nu confunda această casă veche de încredere fondată în anu 1855, cu alta cu o emblemă asemănătoare

Cu ocazia sfintelori Sărbători suntem asortaţi cu cele mai fine articole în branşa cofetăriei, şi vindem cu preţurile cele mai reduse

**Banca Comercială S. A.**

**Capital Social 10.000.000**
**Deplin vărsat 4.000 000**

Face tot felul de operaţiuni de bancă, secţiune mărfuri şi asigurări. Reprezentanţa Generală a Soc. de Asigurare Dacia-Română.

**Coks Silezian**

de prima calitate s'a pus în vânzare cu preţ redus la magazineie:

**„NICOVALA" str. Pomir 3 şi „ Anast. Panu 43**

**„ASTRA" str. I. C. Brătianu 141**

Efectuăm comenzi şi la domiciliul clienţilor.

NU CUMPARAŢI NIMIC până nu vizitaţi **magazinele C. KRATENSTEIN.**

**„La mâna de aur"**

*Centrala Str. I. C. Brătianu 159. Filiala la No. 149*

căci sunt cele mai bine asortate în manufactură şi galanterie. — *Desfidem orice concurenţă.*

**Doctor H. SIRCHIS**

fost intern de spital

**Boli Interne şi Venerice**

tratează după ultimele metode ştiinţifice.

Consult. 8-10 a. m. şi 2-7 p. m.

**Iaşi, str. Cuza Vodă 9**

vis-a-vis de Prefectura Poliţiei

Pentru săraci gratis

**Cele mai frumoase obiecte pentru CADOURI, găsiţi la**

**Parfumeria „VENUS"**

**Str. Cuza Vodă No. 52**

**Preţurile cele mai reduse**

**Zapada şi frigul nu vor răsbi calitatea şoşonilor prevăzuţi cu marca noastră**

**Bata**

**Nu cumpăraţi Cadouri până nu veţi vizita**

**Ceasornicăria şi Bijuteria Regală**

**Str. Ştefan cel Mare** (lângă Magazinul Kahane)

Care aducând un mare transport, vinde cu preţuri fantastic de eftine, tot felul de ceasornice şi bijuterii, precum şi orice alte obiecte în aur, argint şi imitaţiuni.
Un ceas de mână bărbătesc sau dame lei 275.—, Un ceas aur 14 Karate de dame lei 1150

**DOCTOR**
**Sebastian Pineles**
medic de spital
Specializat la Paris şi Viena
**în boli de copii şi sugaci**
RAZE ULTRAVIOLETE
Consult. 2—4 p. m.
*str. Gh. Mârzescu 16, etaj*
(Casele foste Kessim)

**FABRICA DE OGLINZI**
**EMIL BERGHER**
**Iaşi, str. Palat 62** - Telefon 352
Premiată la Expoziţia din Paris, cu medalia de Aur şi Grand Prix.

**Vinde chiar în birourile fabricei toate produsele de oglinzi, toalete, veneţiene etc.**

**Preţurile calculate după tarifele fabricei fără nici o urcare.**

Deasemenea fabrica posedă cel mai bine asortat depozit de **geamuri,** în orice grosimi şi calitate, albe şi colorate, pentru orice întrebuinţări.

**A sosit un mare transport de**
**COKS, Antracit din Silezia**
precum şi **patine** de toate numerele.
**Case de bani dela renumita fabrică Fichet**
**Se vând cu preţuri convenabile**
**La firma „FERRUM"**
**Fraţii Wachtel & Co.**

**La Depozitul de Vinuri**
**A. ROHR**
**Strada I. C. Brătianu No. 93**
**Găsiţi în orice cantitate**
***Vinuri vechi şi noi***
**garantat naturale**
**Vin nou superior 22, Vechi 30, 40 şi 50 lei litru.**

**COFETARIA**
**FRAŢII HIRSCHHORN**
**STRADA SOCOLA No. 37**
**Casă proprie — Instalaţie completă de maşini noi**
Cu ocazia sărbătorilor de Crăciun şi Anul Nou, a pus în vânzare un mare asortiment de tot felul de fabricate delicioase, mai eftin ca ori unde.
Incercaţi numai odată şi vă veţi convinge.

**Banca Iaşilor**
Societate Anonimă pe acţiuni Iaşi
**Capital Lei 25.000.000.—Fond de rezervă Lei 4.000.000**
Sediul Centralei: Iaşi, str. Ştefan cel Mare No. 47
*Sucursale*: (1) Chişinău, strada Puşkin
(2) Galaţi, strada Portului
Face orice operaţiuni de Bancă şi Comerţ în general. Primeşte bani spre fructificare, eliberează carnete de economie, cumpărări şi vânzări de efecte publice, avansuri pe depozite de efecte publice şi orice transacţiuni financiare; conturi curente şi emisiuni de scrisori de Credit pentru orice ţară şi face operaţiuni de devize; participaţi uni industriale şi comerciale etc.

Vizitaţi
**RAIONUL SPECIAL de IMBRACAMINTE**
**al Magazinului Universal „RATA"**
**Iaşi, str. Gh. Mârzescu No. 34 Iaşi**
Care în vederea sezonului de toamnă şi iarnă este bine asortat cu tot felul de noutăţi în:
HAINE GATA pentru barbaţi, băeţi şi copii
PARDESIURI, SCURTE cu şi fără blană, MACFERLANE, IMPERMIABILE, ŞTOFĂ CU METRU, MANTILE PENTRU DAME, (de Velour şi *blană*, etc. etc.
ATELIER SPECIAL PENTRU COMANDA
*Preţuri convenabile, plata în rate lunare* **fără dobândă**

**Cu ocazia Sărbătorilor vizitaţi**
**Vechiul şi cunoscutul Atelier de Fotografie**
**SIEGMUND PACKER**
**Strada Lăpuşneanu 34**
Unde se execută Fotografii artistice în orice fel, cu preţurile cele mai modeste.
Pentru **Amatorii Fotografi**, am adus un bogat asortiment de aparate şi le vând începând de la 500 lei bucata; asemenea şi accesorii de tot felul, cu preţuri eftine, lucrările de developat şi copiat se fac într'un mod rapid şi în cele mai bune condiţiuni.

**Aparate şi Materiale FOTOGRAFICE**
mărcile Zeiss Tessar, Zeiss Ikon, Goertz, Rodenstok, de vânzare şi în rate, Hârtie de zi şi de noapte, Piăc Filmpack - Rollfilme etc. Cumpăraţi numai la Depozitul General: **Z. WEISS,** *Piaţa Unirei* cu preţurile făbricei. — Laboratorul gratuit la dispoziţia Dlor amatori. Deasemenea se dau D-lor amatori **explicaţiile şi îndrumările fără plată.**

**Oferiţi cel mai util Cadou de sărbători**
**Maşina de scris**
**Remington - Portabile**
Se livrează imediat din depozitul
**Max Melixon, Iaşi, str. Muzelor No. 8**


DIN VIAŢA CĂLUGĂRULUI SATANIC

# O vizită la Rasputin

**In sala femeilor.-Secretarul roşu.-„Imi place pielea albă". Cine-i „Mama"?—Sadism şi voluptate.**

Publicistul polonez Iakob Szelewski povesteşte într'o gazetă austriacă vizita pe care a făcut'o cu ani în urmă celebrului călugăr rus Rasputin.

*

Casa din Petersburg a lui Rasputin, o locuinţă modestă şi retrasă, era mult timp punctul de atracţie al curioşilor. Din toate unghiurile Rusiei veniau zilnic vizitatori, atraşi numai de ispita mistică de a vedea casa faimosului stareţ.

Cucerit şi eu de forţa acestei ispite—declară ziaristul polonez—mi'am impus într'o zi curajul deosebit de a'l vizita pe Rasputin. Până în anticamera călugărului, am pătruns cu uşurinţă. Acolo însă, la un birou în formă de potcoavă, şedea cu importanţă secretarul omului satanic, un evreu roşcovan cu numele Sem, îmbrăcat complect în haine roşii.

— „Ce vrei d'ta?—mă întrebă el scurt, repede şi cu vădită tendinţă de a mă expedia pe uşă afară.

— „Aş vrea să vorbesc cu stăpânul d'tale, sânt gazetar şi..."

— Stăpânul meu nu primeşte pe nimeni—mă întrerupse secretarul violent. Şi mai ales nu'i plac ziariştii".

Am înţeles imediat semnificaţia ultimelor cuvinte şi cu o fireească discreţie am strecurat în palma pregătită a secretarului o bancnotă însemnată. Ochii vicleni ai lui Sem m'au privit cu profesionistă înţălegere şi zâmbind, el reveni:

— „Bine, vo u încerca măcar să'l vezi pe stăpân şi să'l auzi cum vorbeşte păcătoaselor lui sclave".

Şi luându'mă binevoitor de braţ, secretarul mă conduse în odaia vecină.

*

Era o sală enorm de lungă cu o singură masă în mijloc, înconjurată de 26 scaune. La masă şedeau mai multe femei; unele voinice şi rumene, altele supte de viciu şi alcool; unele în blănuri şi mătasă, altele cu cojoc şi basma de cit.

— „Cine sânt aceste femei?" am îndrăznit să întreb în şoaptă.

— „Vei vedea, ai răbdare".

Şi Sem, spre surprinderea femeilor care mă priveau cu răutate în priviri, cape un vizitator absolut inoportun, se apropie de o uşă capitonată, o deschise şi spuse puternic:

— „Stăpâne, sala de primire e plină de lume".

*

Câteva clipe a domnit o linişte perfectă. Apoi, venind cu paşi de fier, şi'a făcut apariţia în uşă Rasputin. Un călugăr cu o statură impunătoare, cu înfăţişare neglijentă, aproape murdară. Un păr lung, des şi de un negru lucios îi înconjura faţa, formându'i pe bolta craniului o cărare albă, lată şi adâncă. Ochii injectaţi străluciau ca două lumini aprinse.

— „Ce vreţi?—răsună limpede vocea lui de bariton. V'am spus să nu mai veniţi la mine, să nu mă mai plictisiţi. Lăsaţi'mă în pace. Nu mai am timp pentru voi. Şi tu, Vera, tu de ce ai mai venit? Nu ţi'am spus că mie nu'mi plac decât femeile cu carnea albă, nespus de albă? De ce veniţi să'mi tulburaţi liniştea? Lăsaţi'mă în pace, azi, şi mâne, şi totdeauna".

*

Rasputin trânti uşa cu putere şi din nou se făcu în sală o linişte de mormânt. Femeile se priveau ruşinate între ele şi încet'încet, cu ochii în pământ, au părăsit sala. O singură ţărancă rămase pe o laviţă, într'un colţ.

— „Ei, ce mai stai?—se răsti Sem, imitându şi stăpânul.

Femeia ezită o clipă şi apoi răspunse cu vocea timidă:

— „Păi eu,.. eu am trupul alb".

Sem şi cu mine am izbucnit într'un hohot de râs zgomotos şi prelung. Indurând povara acestei batjocuri, ţărancă şi'a pus şalul pe umeri şi a ieşit repede, umilită.

Am rămas singur în sală cu Sem. Bancnota ce i'am dat'o, îşi dovedi şi acum efectul miraculos.

— „Stai aici; aşteaptă în linişte. Eu intru în camera stăpânului. Voiu lăsa uşa deschisă şi tu vei auzi totul".

Şi Sem, fără a mai aştepta răspunsul meu, intră în odaia lui Rasputin, lăsînd uşa suficient întredeschisă, pentru ca să aud cele ce urmează.

*

—„Stăpâne, s'au dus toate. Ce vrei să faci acum?"

—„Nu vreau nimic. Sînt istovit, istovit peste măsură. Anna P. îmi mistuie toate energiile. Auzi tu?... această Anna e o femeie extraordinară. Dacă mai vine pe aici, să-i spui că nu sînt acasă. Sînt obosit, mă tem, mă tem"...

—„Stăpâne, vrei puţin vin?"

—„Nu, nu vreau. Adecă da, dă mi un pahar, dar nu prea mult".

Şi Sem îi întinse lui Rasputin o cupă de lemn plină cu vin.

Călugărul o sorbi cu nesaţ şi apoi:

— „Vezi, automobilul ţarinei nu aşteaptă la poartă?"

Sem se uită pe fereastră.

— „Ba da; e la poartă. Mi se pare că aşteaptă de un ceas».

— „Dă-mi paltonul, trebuie să mă duc la „mămuca". 1) I am promis că vin la 6 şi acum sînt 8 şi un sfert E, dar nu face nimic. Ea mă aşteaptă, chiar dacă aş veni şi la 12. M'am plictisit şi de „mama" asta. Dacă ea n'ar fi cine este... Dar m'au plictisit în genere toate femeile. Ah! Anna P.; e singura femeie ispititoare pe care o cunosc. Ba nu, nici ea nu i femeia pe care o doresc. N'am văzut, nu există o femeie într'adevăr *femeie.* Par'că toate n'au simţuri, n'au voluptate. Ei, dar ce faci Sem acolo? Dă mi paltonul; trebuie să mă duc la „mămuca".

*

Câteva minute mai tirziu Rasputin se afla în automobilul imperial, ducîndu-se să facă o vizită ţarinei.

— «L'ai auzit?—începu Sem, revenind în odaea în care mă aflam. Acesta i Rasputin, care guvernează în Rusia. Dacă l ai fi găsit mai bine dispus, poate ai fi văzut cum femeile se lasă desbrăcate în faţa lui şi se roagă în genunchi să le primească în cabinetul său. Ah! dacă aş scăpa odată de aici... sînt desgustat... mi e silă!"

L'am înţeles perfect pe bietul om în sinceritatea lui. Oricine în preajma lui Rasputin, n'ar fi putut fi altfel. Căci Rasputin n'a fost un om—a fost un monstru.

1) Numele alintat al ţarinei.

**Viitoarea regină a Angliei**

Frumoasa lady **Ana Wellesley** (nepoata ducelu de Wellington), e considerată ca logodnica prinţului de Wales şi deci e destinată a deveni regina Angliei.


**Leonida & Co. S. A.**
**Sucursala Iaşi**
**str. Lăpuşneanu 40**
**ACCESORII de tot felul**
**CAUCIUCURI**
**ARTICOLE de SPORT**
***Uleiuri***
**pentru Automobile**

**DOCTORUL**
**R. DAMSKER**
**str. Ghica Vodă No. 44-46**
MEDICINA INTERNA,
SIFILIS şi GENITOURINARE
tratează prin
**BĂI DE LUMINĂ**
**şi DIATHERMIE**
*Bolile interne,* reumatismul, guta nevralgii, etc.
*Bolile urinare şi boli de femei*
Cons. 8—11 a. m. şi 3—7 p. m.

# ULTIMA ORA

LUCRĂRILE PARLAMENTARE

## Reducerea numărului DEPARTAMENTELOR MINISTERIALE

Bucureşti 24.—In secţia a 5-a a Camerei s'a întrunit ieri după amează comisia bugetară care a ales ca preşedinte pe d. I. Cămărăşescu şi ca raportor al bugetului pe d. ing. Hoisescu.

Vineri dimineaţă comisia se va întruni din nou şi cu acest prilej, d. Popovici, ministru de finanţe, va face o largă expunere.

In şedinţă publică partidul liberal nu va lua parte la discuţii, ci va însărcina numai pe d. Victor Stăvescu să citească o declaraţie.

Comisia de răspuns la mesaj a ales ca preşedinte pe d-nul I. Cămărăşescu şi ca raportor d. V. Toncescu. Raportul va fi depus astăzi la Cameră. Şefii de part de vor face câte o declaraţie.

**După votarea răspunsului la mesaj, se vor depune imediat proectele de reorganizare a departamentelor ministeriale.**

**Se anunţă că numărul ministerelor va fi redus, astfel că vom avea în total nouă departamente. Se vor înfiinţa două subsecretariate de stat, în locul ministerelor muncii şi sănătăţii. Miniştrii fără portofoliu vor ieşi din guvern.**

**Remanierea cabinetului se va produce la mijlocul lunii Februar.**

## Răspunsul Camerei
### la Mesajul Tronului

*24 Decembre*

Bucureşti 24.—CAMERA — Şedinţa s'a deschis la ora 11 şi jum. subt preşidenţia d-lui Ştefan Ciceo Pop.

S'a citit sumarul şedinţei precedente şi apoi d. V. Toncescu, raportor, dă citire răspunsului Camerei la mesajul tronului.

După această formalitate, şedinţa este ridicată, anunţându-se viitoarea şedinţă Vineri dimineaţă.

Tot Vineri se va discuta budgetul în comisiile Camerei.

SENATUL de asemenea a luat vacanţă până Vineri.

## Împrumutul

**Bucureşti 24. — Din oerouri guvernamentale se anunţă că se va încheia prima înţelegere asupra împrumutului de stabilizare. După aceia va urma marele împrumut de investiţiune cu sprijinul finanţei germane şi engleze.**

## Dragoste cu vitriol
### Un medic orbit de amanta lui

Cluj 24.—De mai mult timp existau relaţiuni amoroase între d-ra Maria Vespasian şi d. dr. Popescu, ambii în serviciu la o clinică medicală. Dela o bucată de vreme dr. Popescu se plictisise de iubita lui şi vroia s'o părăsească.

Ieri în faţa hotelului „New York", o ceartă s'a iscat între amanţi. La un moment dat Maria Vespasian a scos o sticlă de vitriol, a sparg-o de un perete şi repede a aruncat lichidul în faţa iubitului ei.

Lichidul arzător a distrus complect un ochiu al d-lui Popescu şi i-a provocat grave arsuri pe faţă. Deasemenea d-ra Vespasian s'a ales cu puternice arsuri pe mâni.

Ambii au fost transportaţi la spital.

## Accidente de automobil

Bucureşti 24. — In piaţa Senatului, un automobil Ford a călcat pe d-na Rachela Feldman, domiciliată în str. Căzărmei. Apoi şoferul a dispărut.

Victima a fost transportată la spitalul brâncovenesc, unde a încetat din viaţă.

*

Craiova 24.— Un autobuz şi un automobil s'au ciocnit ieri pe str. Bechet şi s'au răsturnat. Călătorul Mitică Manea a fost ucis pe loc. Ambii şoferi au fost arestaţi.

## Starea satisfăcătoare
### a regelui Angliei

Londra 24.— Buletinul medical arată că regele a petrecut o zi bună şi că îmbunătăţirea se menţine. Acest buletin a făcut o impresie foarte bună în opinia publică.

## Dela iorghişti

Bucureşti 24.—La clubul iorghist a avut loc ieri o consfătuire a comitetului de direcţie. D. Iorga a stăruit asupra nevoii ca: «politicianismul să fie scos din politică". Partidul iorghist va avea în parlament o atitudine de sine stătătoare şi fără nicio conlucrare cu guvernul.

## Direcţia C. F. R.

Bucureşti 24 — Se anunţă că îndată după serbători d. N. Teodorescu, director general c. f. r., va demisiona din această calitate şi va trece ca director general al Băncii Româneşti, în locul d-lui Ştefănescu.

## Generalul Moşoiu
### a provocat la duel pe senatorul Iosif Sandor

Bucureşti 24. — In urma schimbului violent de cuvinte care a avut loc la Senat între fruntaşul liberal d. general Moşoiu şi d. Iosif Sandor din partidul maghiar, d. general Moşoiu a provocat la duel pe d. Sandor.

Genaralul şi'a ales ca martori pe d-nii Eduard Lăzărescu şi Luciliu Opreanu.

## O manifestaţie comunistă
### cu jandarmi şi arestări

Bucureşti 24.— Ieri dimineaţă comuniştii s'au întrunit la sediul sindicatelor unitare din strada Sf. Apostoli A avut loc o consfătuire şi s'au ţinut cuvântări până la ora 2 după amează când muncitorii în frunte cu d-nii Imre Aladar şi Trandafirescu, au voit să manifesteze pe străzi.

Au sosit imediat la faţa locului poliţia şi jandarmii, silind pe manifestanţi să se împrăştie. Nouă persoane au fost duse la poliţie, iar trei menţinute arestate ca instigatori.

## O nouă ispravă
### a banditului Lucan

Fălticeni 24.—Banditul Lucan îşi continuă isprăvile.

După atacul banditesc dela Băiseşti unde a împuşcat un guard şi 2 jandarmi, banditul s'a îndreptat spre satul Cristeşti.

In cursul nopţii, Lucan a pătruns în casă săteanului V. Onofrei Hareini, somându-l să-i dea bani.

Onofrei s'a prefăcut că se duce la laviţa, din care, în loc de bani, a scos o armă.

Banditul, observând mişcarea a ridicat puşca şi a tras în săteni.

Acesta a avut tot timpul să se aplece, astel că glonţele l'a trecut pe deasupra şi a pătruns în perete.

Banditul, văzând că şi'a greşit ţinta, şi că lupta va fi grea, a fugit.

Onofrei a tras câteva focuri în urma lui, dar nu l-a putut nimeri.

## O ameninţare curioasă
### în str. Buşinescu

D-na Sofia Grün, din strada Bucşinescu, a reclamat poliţiei că a primit o scrisoare semnată „banda Cioc" prin care i se cerea să depue pe masa din casă suma de...un milion lei, pe care şeful bandei va veni s'o ia la miezul nopţii. In caz contrar, îi va da foc casei.

D-na Grün a înştiinţat imediat pe d. comisar N. Căpriţă, şeful circ. IV care a pus câţiva agenţi de pază. Şi în adevăr astă noapte agenţii au găsit în jurul locuinţei d-nei Grün o sticlă cu caz şi un vălătuc de fân.

Casa va continua să fie păzită, în care timp poliţia face cercetări pentru prinderea „bandei Cioc".

## Rezultatul anchetei
### în legătură cu accidentul de tren de lângă Socola

Am reatat la timp gravul accident de tren petrecut Vineri seara, în apropiere de staţia Socola, unde şi-au găsit moartea doi gospodari din judeţul nostru.

Reprezentanţii autorităţilor au făcut o anchetă pentru a stabili cauzele acestui tragic accident.

S'a stabilit că cele două victime, turmentate de băutură, au încercat să treacă cu sănile pe la rampa No. 6; şi cu toate că rampa era lăsată în jos, iar cantonierul a oprit pe călătorii spunându-le să aştepte mai întâi să treacă trenul, aceştia au dat bici cailor, care rupând rampa, au înaintat peste linia ferată.

Dar în acel moment a apărut trenul Chişinău - Iaşi - Bucureşti, surprinzând sănile şi călătorii pe linie.

Osoianu a fost prefăcut într'o masă de carne, iar tovarăşul său Odobaşa a suferit o lovitură mortală la cap.

Ieri a avut loc înmormântarea celor două victime.

## Şi în Grecia sunt certuri
### pe chestia calendarului

Atena (Ceps).—După introducerea calendarului gregorian de către biserica ortodoxă greceasă, s'a constituit o mare comunitate creştină care n'a aprobat schimbarea calendarului şi a luptat în mod fanatic, contra acestei măsuri.

Adepţii vechiului calendar au provocat numeroase turburări în biserici; şi mulţi preoţi, cari au convenit să oficieze după vechiul calendar, au fost pedepsiţi de superiori.

Guvernul grecesc a luat în prezent o hotărâre prin care se rezervă adepţilor vechiului calendar biserici deosebite pentru serviciul religios.

Guvernul motivează această hotărâre prin aceia că după Constituţia greceasă, se garantează tuturor cetăţenilor greci libertatea de credinţă.

## Viscolul în judeţ
### a produs noui stricăciuni

Un viscol puternic s'a dezlănţuit astă noapte în judeţul nostru, făcând mari ravagii în regiunea com. Ciurec.

Furtuna însoţită de ninsoare, a doborât la pământ numeroase stâlpi telefonice şi a distrus firele care leagă oraşul cu comunele Ciurea, Coarnele Caprei şi Cornesti.

In com. Ciurea viscolul a fost foarte violent, şi a descoperit casa gospodarului Nec. Tătaru.

Numeroşi arbori dela marginea pădurii din Ciurea, au fost desrădăcinaţi şi târâţi la mari depărtări.

x *Curtea cu Juri*, sezionea de iarnă, îşi începe şedinţile în ziua de 15 Ianuarie.

In cursul zilei de azi se vor trage la sorţi juraţii care vor compune curtea.

In apropiata scziune se vor judeca câteva procese senzaţionale.


# BANCA MOLDOVA

**Societate Anonimă — Centrala Iaşi**

**Capital deplin vărsat şi Rezerve Lei 170.000.000**

Telegrame: „MOLDOBANCA".

SEDIUL BUCUREŞTI

SUCURSALE: Cernăuţi, Galaţi, Brăila, Chişinău, Bălţi, Cetatea Albă Akerman), Roman, Reni, Tighina şi Vaslui.

AGENŢII: „Agenţia Hala" Iaşi, str. Anastasie Panu, „Agenţia Socola" str. Socola; Tarutino.

ANTREPOZITE: Iaşi, Bălţi, Roman, Reni, Ungheni, Vasile Lupu.

AFILIAŢIUNI: Banca de Credit din Piatra Neamtz şi Tg. Neamtz
Banca Soroca S. A. Soroca.
Banca Comerţului Podu-Iloaie S. A. Podu-Iloaie
Banca Comerţului Orhei S. A. Orhei
Moldova Petroliferă S. A. Iaşi - Bucureşti
Moldova Comercială S. A. Iaşi - Bucureşti - Galaţi.

Reprezentanţa Regională a Societăţii de Asigurare „GENERALA" Pentru Moldova şi Basarabia.

**Face operaţiuni de bancă**

Primeşte depozite spre fructificare, contra scrisori de depuneri.
LIVRETE DE ECONOMIE ŞI LIVRETE DE CAPITALIZARE.
INCHIRIAZA MAGAZII la Antrepozitele din str. Zugravilor, făcând avansuri asupra mărfuri or depuse.
EFECTUEAZĂ INCASĂRI în toate oraşele din ţară şi străinătate în condiţiunile cele mai avantajoase.
ELIBEREAZA CECURI asupra tuturor localităţilor importante din ţară şi străinatate.
Face avansuri asupra transporturilor de cereale sau orice altă marfă expediată în ţară şi străinătate.
Se ocupă cu cumpărări şi vânzări în comision de cereale, nuci, oleoginoase şi alte producte atât la Centrala cât şi la toate sucursalele ei din vechiul regat şi Basarabia fiind sistemattc organizat pentru acest scop.
INCHIRIAZA CASETE de oţel (Safes) în tezaurul Băncii cu chirie anuală începând dela Lei 175.
Pentru înlesnirea Populaţiunei şi a Comercianţilor din Regiunea Gării Banca Moldova va deschide în cursul lunei Ianuarie o **Nouă Agenţie** în Bul. Ferdinand care va efectua toate operaţiunile bancare.


## INFORMAŢII

*x Pentrucă şi'a retras candidatura dela Universitate, d. Mihalache a promis d'lui prof Paul Bujor, că-i va face loc în Parlament, la prima alegere parţială din Moldova.*

x In ziua I de Craciun, Marţi 25 Decembrie la orele 4 p. m. va avea loc un «ceaiu dansant" în saloanele Daniel din str. Palat No. 1 dat de cercul cultural „Avodah". Publicul este invitat a lua parte.

x D. ministru N. Costăchescu a luat dispoziţia ca pe ziua de 1 Ianuarie 1929 să fie puşi în disponibilitate toţi diurniştii pendinte de ministerul Instrucţiunii.

x *Ateneul Tataraşi*, va organiza şi în anul acesta **Serbarea Datinilor** *la Teatrul Naţional*. Ea va avea loc Vineri 28 Decembrie a. c ora 8 jum. seara (a 4-a zi de Crăciun).

Cântecele de colindă şi stea vor fi cântate de echipa Ateneului.—Irozii, vor fi reprezentaţi de Artişti ai Teatrului Naţional în frunte cu d-l C. Sava. Cântecele fiind cântate de corul Ateneului Tataraşi. Deasemenea vor fi înfăţişate şi datinele vesele: Păpuşile, Capra, Ursu, Calul, Pluguşorul etc.

Preţurile Populare. Biletele se pot procura la Agenţia Braşcu.

x Sindicatul lucrătorilor brutari roagă populaţia să se aprovizioneze astăzi cu pâne pentru cele 3 zile ale Crăciunului.

x I. P. S. S. Mitropolitul Pimen a sosit astăzi dimineaţă în localitate.

Inaltul Chiriarh va oficia serviciul religios la solemnitate care va avea loc la Mitropolie de Crăciun.

x Cercul tinerilor funcţionari organizează pentru Mercuri ora 3 o şezătoare festivă în sala Rodion (Cuza-Vodă).

Va conferenţia d. Bibi Dumbrăv anu despre „Rolul social al funcţionarilor şi noile legiferări".

x *Un incendiu* a isbucnit astă noapte la prăvălia comerciantului Cost. Sârbu, din com. Ciurea—Iaşi.

Focul, care a fluat naştere de la coşul sobei, fiind alimentat de vânt, a cuprins întreaga casă a comerciantului, pe care a distrus-o în întregime. Au fost salvate numai parte din mărfuri şi mobile.

x Inalta Curte de Casaţie a amânat judecarea cererii de strămutare a procesului Băncei Generale, pentru ziua de 11 Ianuarie 1929.

Peatru aceiaşi zi este sorocit şi procesul la Tribunalul local.

x D. prefect Petrovanu a hotărât să se înceapă o serie de stricte anchete la primăriile din judeţul nostru, deoarece sunt indicii că s'au comis însemnate nereguli cu executarea prestaţiei.

x In ce priveşte viitoarea administraţie comunală, până acum nu se ştie încă cine va fi primar al Iaşului.

x Poliţia a prins ieri pe individul Gh. Teodorescu, un vechi spărgător, urmărit de mai multe autorităţi şi care are de ispăşit şi doi ani închisoare.

El este şi autorul spargerei de la şcoala primară «Carmen Sylva».

x Soc. de Gimnastică, Sport şi Muzică din Iaşi, a organizat şi anul acesta, tradiţionala serbare a copiilor, urmată de dans în ziua de *31 Decembrie 192*8 ora 4. p. m. în ajunul anului nou.

Harnicul comitet depune în anul acesta o excepţională grijă pentru organizarea serbărei compusă din: cor, stea, capră, pluguşorul, Moş Crăciun, box etc.

x *Furt.* — Din atelierul de ţesătorie al şcoalei „Carmen Sylva" din str. Ghica-Vodă, s'au furat toate becurile precum şi mai multe haine. Deasemenea hoţul a pătruns în sala direcţiei unde a făcut unele stricăciuni.


**LA CERNAUŢI** se găseşte zilnic ziarul „Opinia" la chioşcul din Piaţa Unirei (halta tramvaiului) precum şi la debitele principale din oraş.

PIERDUT Buletinul Biroului de populaţie precum şi 6 acte între care şi un act de naştere. Rog găsitorul a-l aduce la administraţia ziarului unde va primi o recompensă de 200 lei. Contrar le declar nul.

LEIB MUNCINIC
Tg. Sculeni

DE INCHIRIAT şi predabil imediat un magazin si două camere mari de locuit în str. Lăpuşneanu, a se adresa în strada Ştefan cel Mare No. 23.

CERCURI DE BALOT cu un leu bucata, se vând la Tipografia ziarului; str. Mârzescu 17.

## Doctor A. Dascăl
**BOLI DE COPII ŞI INTERNE VENERICE ŞI SIFILIS**

Tratamentul radical al Blenoragiei acute şi cronice; al sifilisului în toate perioadele boalei. **BĂI DE LUMINĂ. RAZE ULTRAVIOLETE** tratează: *copii* rachitici, anemici, limfatici, slabi, convalescenţe; *adulţi* reumatici, artritici, adenite, furunculoze, sciatica, afecţiunile pielei şi păr. — Consult. şi tratament 10—12 a. m. şi 2—8 seara.

IAŞI STR. CUZA-VODĂ 42 (casele Cristofor) vis-à-vis de Camera de Comerţ.

# Ştiri din ţară şi străinătate

## Cuvinte de Crăciun

**ale I. P. S. S. Mitropolitului Pimen**

Din pastorala dată anul acesta de chiriarhul Moldovei, extragem următoarele cuvinte despre Crăciun :

*In zilele luminate ale Crăciunului, se cuvine, a vă duce cu mintea la iesle a Bethleemului, unde acum aproape 2000 de ani, s'a născut din sfânta Fecioară, Mesia cel făgăduit, Fiul lui Dumnezeu.*

*Din iesle şi din peştera de animale, s'a înălţat până la ceruri, Domnul Hristos. S'a înălţat pentru a'l descuia, căci, prin păcatul lui Adam, era încuiat pentru întregul neam omenesc.*

*Steaua dela răsărit a călăuzit pe Magi până unde se afla dumnezeiescul Prunc. Ajunşi în casă, i s'au închinat şi daruri i'au adus.*

*Pentru mulţimea păcatelor noastre, se cuvine, ca în biserici să-l rugăm pe Dumnezeu, ca să pogoare astăzi o rază de lumină în sufletul nostru, pentruca cu vrednicie să ne închinăm lui şi să'i aducem daruri, în prinos de fapte bune, bine plăcute înaintea sa.*

**„Hristos se naşte, slăviţi-l; Hristos din ceruri, întâmpinaţi-l; Hristos pe pământ, înălaţi-vă! Cântaţi Domnului tot pământul şi**

Mitropolitul Pimen al Moldovei

**cu veselie, lăudaţi-l noroadelor, că s'au preamărit!".**

*Aşa de frumos s'aude pretutindeni cantarea Bisericii în aceste sfinte zile!*

FAPTE DIVERSE

## Atacuri banditeşti, incendii, furturi etc.

### Poliţist atacat de bandiţi

Astă noapte la orele 2 jumătate sergentul de poliţie Florea Vasiliu din punctul C. A. Rosetti, pe când făcea revizia pe str. Botanică, a zărit doi indivizi suspecţi, pe cari i-a somat să se legitimeze. Poliţistul s'a apropiat de ei.

Unul din indivizi i-aaplicat o pală puternică, încât sergentul a fost trântit la pământ. Nemulţumiţi numai cu atât, banditii au sărit asupra poliţistului şi unul din ei a scos un cuţit.

Voind să il aplice în piept cuţitul a nimerit în placa numerică a sergentului. Apoi cei doi banditi au dispărut, fiind protejaţi şi de întuneric. Se fac cercetări.

### Alt atac în Păcurari

Un alt atac s'a săvârşit aseară la orele 6 jumătate pe şoseaua Păcurari.

D. Vasile Andriescu din str. General Cernat No. 41, însoţit de fiul său Emil Andriescu venea spre oraş.

In drum au apărut patru indivizi necunoscuţi care au sărit asupra d-lui Vasile Andriescu, aplicându-i o lovitură de ciomag în cap.

Venind în urmă şi alţi drumeţi, banditii au fugit, intrând în cârciuma d-lui Isidor Marcovici şi disparând apoi printr'o uşă din dos.

Rănitul a fost transportat la spitalul Sft. Spiridon, având capul sparf.

Poliţia a început urmărirea îndrăzneţilor banditi.

### Incercare de asasinat

Individul Ilie Savastian a reuşit să pătrundă ieri în locuinţa d-nei Fani Pavilovici din str. I. C. Brătianu No. 147, încercând s'o jefuiască.

D-na Pavilovici dând alarma, hoţul a sărit asupra ei încercând s'o ucidă prin strangulare. Ţipetele locatarei au atras vecini şi astfel Ilie Savastian a fost prins şi predat poliţiei, care-l cercetează dacă nu mai are şi altele la activul său.

### Incendii

In cursul zilei de ieri s'a declarat câte un început de incendiu la locuinţele d-lor Mendel Zilberman din str. I. C. Brătianu 191, I. Şmil din strada Palat 73 şi la cofetăria George din str. Lăpuşneanu.

Pompierii sosind la timp, focurile au fost localizate înainte de a cauza pagube însemnate.

### Furt în tren

D. Alexandru Lozner din Hârlău a reclamat poliţiei gării că venind cu trenul de Pacani la Iaşi, pe drum a fost victima unui furt. Intr'un moment de neatenţie, i s'a luat geamandanul în care avea lucruri în valoare de peste 10.000 lei.

Poliţia cercetează.

### Razie

Ieri noaptea poliţia a făcut o razie în oraş, operând peste 100 de arestări.

Făcându-se triarea celor arestaţi, au fost reţinuţi numai câţiva care erau urmăriţi de autorităţile judiciare.

*Al. Tudor*

**Ziarul „Opinia" se găseşte până la ora 1 noaptea la Regia de sub Hotelul Traian.**

## Lucrările Parlamentului

**22 Decembre**

CAMERA. — Preşedinte de vârstă, d. general Holban. Se procedează la validarea alegerilor.

*D. Duca* ceteşte o declaraţie în numele partidului liberal, susţinând că alegerile s'au făcut sub teroarea bandelor guvernamentale de bătăuşi.

*D. Iorga* declară că va vorbi pe larg la discuţia Mesajului. *D. Goga* în numele partidului poporului, afirmă că alegerile n'au fost libere. *D. dr. Lupu* protestează contra maltratării candidaţilor lupişti la Timiş-Torontal şi Satul Mare.

Răspunde d. ministru *Al. Vaida* care arată că alegerile au fost libere şi acuză pe liberali de atitudine tendenţioasă.

Se validează alegerile, iar Camera este declarată legalmente constituită.

*

SENATUL. — Preşedinte de vârstă d. Eugen Rusu.

*D. M. Orleanu* în numele partidului liberal, declară că alegerile s'au făcut sub teroare.

*D. Iosif Şandor*, în numele partidului maghiar, spune că alegerile au fost libere şi ungurii sînt mulţumiţi de ele.

In numele guvernului, vorbeşte d. Eduard Mirto.

Se validează trei sferturi din numărul mandatelor, aşa că Senatul se declară constituit.

**23 Decembre**

*Constituirea biurourilor*

CAMERA. — D. *Ştefan Ciceo Pop* a fost ales preşedintele Camerei, în aclamaţiile generale.

D. Mihai Popovici a depus proectul de budget al statului. Camera a admis urgenţa.

D. N. Costăchescu a optat pentru locul de senator la Dolj, aşa încât d. C. Simionescu a fost proclamat deputat de Iaşi. S'au produs şi celelalte opţiuni. (Astfel că şi d-l av. Negură din Vaslui a devenit deputat).

Au fost aleşi vice-preşedinţi d-nii Pompiliu Ioaniţescu, C. Anghelescu, I. Codreanu, Emil Haţieganu, Aurel Lazăr şi Gică Măcărescu.

*

*Senatul.*—Se produce o altercaţie violentă între domnii Iosif Şandor şi general Moşoiu.

Se invalidează alegerile d-lor Manolescu — Strunga şi Dinu Brătianu. S'a hotărât anchetă asupra alegerii d-nului Tancred Constantinescu la Tighina.

*D. prof. Traian Bratu* este ales preşedinte. Sunt aleşi vice preşedinţi d-nii N. P. Romanescu, I. Clinciu, Romulus Boilă, Valer Moldovan, I. Scodigor şi Teofil Simionovici.

✝ COL. PANOPOL.— Ieri dimineaţă a încetat din viaţă colonelul V. Panopol. Moartea lui, sosită ca o tristă surpriză, lasă cele mai sincere regrete printre toţi aceia care l'au cunoscut. Colonelul Panopol era un cavaler distins şi un om de o rară afabilitate.

ASPECTE

(Continuarea din pag. I-a)

## Scrisoare în alb

unde fluerau sirenele, trezind nostalgii spre ţări îndepărtate şi doruri de eliberare şi drag de zări largi deschise. Fluieratul sirenelor a pătruns în noi amândoiu deodată şi ne-a înfrăţit în doruri şi nostalgii şi de atunci am rămas prieteni.

Uite, dragul meu, cite odată mă îndoesc eu însumi de existenţa ta; cred că eşti o creaţie a fantaziei mele prea aprinse şi de aceia scrisorile mele pentru tine au tonul acela de „în general", de pagini de literatură impersonală, de însemnări sub formă de scrisori. Mă îndoesc eu însumi de existenţa ta, pentru că îmi pare foarte curios să poată fi cineva aşa cum eşti tu, în vremea noastră, în lumea noastră.

Şi totuşi eşti. Eşti atît de realmente, încît simt în mîna mea urma strângerilor tale de mînă, aud în urechile mele ecoul glasului tău, simt în preajma mea atmosfera prieteniei noastre care este o realitate Dar cine poartă vina că pe fruntea ta lucesc luminile fulgerelor de munte, că în ochii tăi se oglindese zările şi că în pieptul tău freamătă codrii şi cine poartă vina dacă — aşa real cum eşti — poţi da iluzia unei închipuiri din poveşti ?

Dragul meu prieten, avem atâta nevoe de iluzii şi de fantasme, încât atunci când te întîlniam ne duceam după ele ca hipnotizaţi, atraşi de dînsele şi am fi gata să ne pierdem urmîndu-le; viaţa de toate zilele e aşa hidoasă, aşa de urită, încît numai plăzmuirile din vis ne-o mai înfrumuseţează. Şi de aceea, cum pot să nu mă simt legat de tine indisolubil când — viu fiind — porţi cu tine şi taina visurilor şi închipuirilor din basme ?

Rămîn al tău şi, în zilele acestea de iarnă albă, când tu te duci cu vântul patinând şi în păr îţi luceşte argint de promoroacă, lasă-mă să nu tac şi să-ţi spun cît îmi e de dragă prietenia ta.

G. ŞPINA

## „OPINIA"

**literară şi artistică**

**(Continuarea din pag. I-a)**

văr, s'a înregistrat anul acesta : opereta a murit chiar în patria ei la Viena.

In genere, spune editorul german, teatrul se află într'un pronunţat declin de formă, cedând tot mai mult teren music-hall-ului şi varietului, care iau un deosebit avânt în toate ţările din lume.

**Mătuşa Crăciun :**

Un tânăr scriitor american Joe Girly a publicat un roman intitulat „Mătuşa Crăciun", o poveste plină cu haz şi peripeţii. Scriitorul descrie viaţa intimă a lui Moş Crăciun, arătând că bătrânul erou popular este căsătorit cu... o mătuşă foarte simpatică, care tot timpul anului pregăteşte jucării şi cadouri, urmând ca în zilele acestea Moşul să le aducă pe pământ.

Prin urmare, nici Moş Crăciun n'a scăpat de femei !..

**Viaţa lui Christ**

Celebra lucrare a scriitorului italian Giovanni Papini a apărut în româneşte în traducerea d-lui Al. Marcu.

Cartea lui Papini explică poetic viaţa lui Hristos şi conţine un farmec mistic care place şi cucereşte. Tălmăcirea ei înseamnă pentru noi un eveniment demn de subliniat.

**Humorul zilei.**

— Ce cadou faci nevestei tale de Crăciun ?

— Nu-i pot face nici un cadou; singurul lucru ce-l doreşte, este un alt bărbat.

*

*Intre mucaliţi.* — „De ce nu-ţi schimbi cămaşa măcar de Crăciun ?".

— „Dar ce, mă crezi chiar aşa de evlavios ?".

**Bibliografie.**

*„Adevarul literar"* (numărul de serbatori) a apărut cu un bogat sumar iscălit de fruntaşii literaturii noastre : Galaction, Tudor Arghezi, Mihail Sadoveanu, Ion Minulescu, Mihai Codreanu, Otilia Cazimir, Jean Bart H. Blazian, Adrian Maniu, Alexis Nour, Gh. Brăescu, Teodorescu-Braniştе, Scrutator, Sevastos şi alţii. Un număr admirabil garnisit, cu numeroase pagini demne de autologie.

## INFORMAŢII

*x Numărul viitor al „Opiniei" apare Joi 27 Decembre, la orele obişnuite.*

x In mod greşit s'a scris într'un număr anterior al ziarului, că d. prof. M. Ralea ar fi preşedintele organizaţiei naţional-ţărăniste din Huşi. In realitate, preşedinte al organizaţiei, încă din 1924, este d. Petru G. Bottez, actual prefect al jud. Fălciu, iar d. Ralea este membru în organizaţie, înscris în Februar 1928.

x **Spectacolele Teatrului Naţional de Sărbători.** — Marţi 25 Decembrie în matineu se va juca *„Crimă şi Pedeapsă"* cu d. Gh. Popovici în rolul principal.

— In prima seară de Crăciun se va juca *„Cei Trei Muşchetari"*, cu d. *Mihai Popovici-senior*, care a obţinut un strălucit succes la premieră.

— A doua zi de Crăciun în matineu se va juca *„Micuţa Peg"* cu d-ra J. Ionak în rolul titular.

Seara se va reprezenta *„Cyrano de Bergerac"*.

— Joi 27 Decembrie în matineu *„Faust"* şi seara *„R. U. R."*

— Marţ 8 Ian. 1929 va avea loc premiera piesei *„Bel Ami"* după romanul de *Guy de Maupassant* dramatizarea d-nului *Adrian Pascu* în rolul titular *d. M. Gheorghiu.*


**Incendiile se ţin lanţ!**

**Gospodăria voastră e în primejdie!**

**Intr'o singură noapte puteţi sărăcii!**

**Nu vă lăsaţi avutul în voia soartei!**

**Asiguraţi-vă cu încredere la**

**„Asigurarea Românească"**

**Capital şi rezerve Lei 115.382.593**

**IAŞI, STR. LAPUŞNEANU 40, tel. 192**

**acordăm mari rabaturi la prime şi vă acordăm înlesniri de plată.**

**La Consumul Pincu Kahane**

Strada Cuza Vodă (Palatul Braunştein)

**Vinuri Th. şi D. Bădăreu**

**La Cooperativa Corpului Didactic**

Strada Păcurari 5 (colţ cu Bul-ul Elisabeta)

**Magazinul CRISTIAN**

**Strada Lăpuşneanu 32**

**ROCHII - MODELE NOI**

**CIORAPI DE MATASA**

mondlala marcă GUY

**EŞARFE pentru DAME**

din Crepe de chine, lungi şi în careuri **Lei 625 bucata.**

**TOATE ARTICOLELE PENTRU DOMNI**

**Becuri electrice**

Toate voltagele garantate

mărcile Tungsram, Philips, Orion, etc. cumpărăţi cu preţurile fabricei la Depozitul Genera

**Zaharia Weiss** Piaţa Unirei


CARNETUL CU ACTUALITAŢI

## *Povestiri biblice pentru Sărbători*

**(Continuare din pag. I-a)**

Reviste, ce se poate considera cel mai bun din lumea întreagă. Fastul şi eleganţa sunt complectate prin frumuseţea remarcabilă a interpreţilor.

Or, Berlinul a dezbracat de mult masca de falsă pudoare a scenei ? El a distrat publicul cu cea mai reală şi surprinzătoare viziune a raiului. Tablourile alegorice începeau înfăţişând viaţa primilor oameni, înainte şi după păcat. Deosebirea era extrem de evidentă şi multă lume, cari la început nu putea admite asemenea impietate, s'a declarat satisfăcută. Raiul este mult visata grădină exotică, unde frunzişurile formează tot atâtea paturi de verdeaţă şi paserele cântă imitând lyra, vioara, mandolina. Actorii au fost la înălţime şi şi-au interpretat rolurile cu o naturaleţă ce a dat fiori sălei. Dar să trecem la altă serie de fapte, credem tot atât de interesante.

**Fuga din Egipt**

Este cel mai legendar tablou al Vechiului Testament şi totodată înfăţişează un fenomen istoric important: emigrarea unui popor.

Cu sau fără voia Faraonului, evreii au părăsit Egiptul, pentru pământul făgăduinţei. Viziunea aceasta biblică redată grandios de ecran, a avut şi o interpretare burlescă, cu ocazia ultimului bal „Al celor patru arte", cum i se spune la Paris.

Pe la orele trei spre ziuă, când grupurile de cheflii exaltate de şampanie, nu mai ştiau ce distracţie să descopere, un arlechin, avu o ideie barocă. El organiză existenţa în două grupuri : deoparte femeile, deoparte barbaţii.

Grupului doamnelor li se dădea un avans şi trebuiau în fugă să ocupe lojele, unde nu mai puteau fi urmărite. Cele cari nu parveneau la timp, aveau să cadă pradă egiptenilor (barbaţii), cari le ajungeau din urmă.

Urgia aceasta înfricoşată, unde multe frumuseţi ale Parisului au căzut victime, s'a botezat de câţiva mucaliţi cronicari mondeni, trecerea Mării Roşii.

**In lumea miliardarilor**

Miliardarii americani sunt cei mai originali oameni din întreaga lume. Viziunele istorice au găsit în ei apărători înfricoşaţi. La San-Francisco, în grădini feeric luminate, s'r Doodge a dat o fastuoasă serbare alegorică.

Contribuţia era tot biblică: triumful lui Iosua Navi, cel care spre a învinge pe Adonisedech, regele Ierusalimului, a ordonat soarelui să se oprească din drum şi să nu mai lumineze.

Bieţii miliardari s'au distrat puţin. Salutul lor către soare a lăsat grădina puternic luminată cu lampioane electrice, într'un întuneric profund.

A fost şi semnalul hotărâtor al victoriei,...asupra căreia nu mai insistăm.

**Moş Crăciun**

Dar cine se furişează tiptil în sălile enorme ? Cine poartă barba aceasta albă şi sacul cu jucării în spate ? Este bietul Moş Crăciun care fuge de urmărirea poliţiei.

Cazul rămâne autentic. La Praga, un domn foarte bogat, polonez de origină, anume Protonowicz, a tocmit pentru ajunul Crăciunului, acum trei ani; un actor, care deghizat trebuia la miezul nopţei, să aducă copilaşului său, un sac cu jucării.

Ascuns în salonul enorm, actorul rămas singur noaptea, a scos jucăriile din sac înlocuindu-le cu diferite lucruri de preţ. La ora convenită Moş Crăciunul a voit să fugă din casă. Dar proprietarul care simţise manevra, l-a arestat cu ajutorul poliţiei, după o goană nu lipsită de peripeţii.

Acestea sunt aspectele biblice şi de sărbători ale vieţei, lumei moderne. Dacă ele nu prea fac cinste generaţiilor post belice, nu rămân mai puţin vii şi eloquente exemple. Le-am redat cu fidelitate, ca un divertisment potrivit epocei noastre. Şi cred a nu fi greşit.

I. FR. BOTEZ

BIBLIOTECA UNIVERSITĂȚII

Biblioteca Universității Loco

ANUL XXV No. 6486 — 3 LEI EXEMPLARUL — VINERI 28 DECEMBRIE 1928

# OPINIA

ZIAR POLITIC COTIDIAN

ANUNCIURI
se primesc la toate
Agenţiile de Publicitate
şi la
Administraţia ziarului
Iaşi—Str. Gh. Mârzescu 17

## Criza şi plasamentele

**Moratorii şi alimente.—Taxe, banchete şi..Camere de Comerţ.—Balanţa Comercială.—Criza din Petrol.—Bursa.—Titlurile.—Creditele bancare—Creditul Cooperatist.—Exportul.—Podgoriile.—Imprumutul**

Anul 1928 inseamnă accentuarea evidentă a sbuciumului şi neputinţei economice, în care ne sbatem de după războiu.

A însemnat însă şi liquidarea unei doctrine: faticidul «prin noi înşine» cu tot corolarul lui care ne-a adus în această situaţie, nu mai are trecere nici la autorul însuşi.

*

Din cauza ultimei recolte deficitare, criza de consum a luat un caracter dezastruos pentru comerţul intern.

Tribunalele comerciale nu mai isprăvesc cu moratoriile şi falimentele în curs.

Natural că într'o asemenea situaţiune se ivesc şi profitorii vremurilor tulburi.

Pe de o parte, o serie întreagă de falimente...convenabile, pe de altă parte, hienele, jefuitorii cadavrelor rezultate din nenorocirile unei vieţi economice care se sufocă din lipsă de aer. Şi până când legislaţia noastră comercială nu va scăpa de procedeuri costisitoare, cu tergiversări, parcă anume întocmite pentru acei de rea credinţă, o normalizare nu este posibilă. Şi aci ar fi rolul Camerelor de Comerţ. Dar această organizaţiune se sbate din vremuri inemorale pentru unele modificări ale codului de comerţ şi...au ieşit în schimb banchete, toasturi şi sărbătoriri.

Sunt acolo farmacişti, medici, profesori, oameni politici, agenţi electorali, însă comercianţi serioşi cari să pună cu nădejde la punct nevoile comerţului sunt puţini. Natural, se percep taxe, se consumă buget cu toate anexele, şi se inventează noui taxări...cu o poetică fantezie.

*

In Bursă este ruină. Inovaţiile xenofobe au măcinat micile economii şi capitaluri Româneşti. Hârtii cu valoare reală intrinsecă, se pot influenţa în Capitală, lăsându-se câteva sute de bucăţi în valoare de câte-va zeci de mii de lei.

Târgul se animă puţin, doar dacă vin ordine din străinătate. Balanţa noastră comercială mai este periclitată datorită crizei din Petrol. Din cauza concurenţei distrugătoare dintre marile grupuri Americane şi Engleze, preţul mondial al Petrolului este foarte scăzut şi exportul nostru foarte redus. Pe de altă parte şi piaţa internă (desfăcându-se cartelul dintre Societăţi) este o concurenţă ruinătoare. In cazul când nu se va ajunge la înţelegere, Industria Petroliferă se distruge, căci în noi nu există rezervele formidabile din străinătate. Acolo se poate duce lupta, ani de zile; la noi se vor epuiza repede.

*

Titlurile încheie în anul acesta, mai binişor.

Tratatvele pentru împrumutul extern le-au saltat puţin; ele o'feră şi acum un rendement buni'şor.

La Bancă datorită situaţiunei pieţei, se face mai mult politism decât afaceri. Bancherii scrutează oameni şi lucruri, fiind preocupaţi mai mult de problema cum şi când să liquideze un client, decât să achereze un altul nou.

Şi aci procedura dificilă şi spezele mari vor distruge în special creditul mic agricol şi comercial, căci la sume mici în caz de judecată se fac aproape mai multe speze decât realizări.

Plasamentele mari sunt actualmente primejduite, fiindcă din cauza crizei, când o firmă mare intră în „jenă" atunci nimeni nu-şi poate permite curajul să-i vină în ajutor. Aici ca şi în lumea naturală, căderea unui corp mare este mai primejdioasă şi ridicarea mai grea.

*

Nici încercările de credit cooperatist n'au dat rezultate. Conduse după raţiuni politice, ţăranul s'a obişnuit că sunt bani de la stat, şi la stat nu se mai dă înapoi... aşa că au rămas imobilizate şi fără nici o activitate serioasă, miliardele Băncei Naţionale.

Cu tot sprijinul enorm al statului, cu toată legislaţia protectoare şi executările prin percepţii, rezultatele sunt foarte slabe.

Din cauza lipsei de utilaj agricol, a producţiei slabe şi de proastă calitate, noi nu mai contăm printre ţările exportatoare de cereale. Porumbul jilav din acest an, ne mai având debuşeu la fabricile de spirt şi neputând rezista, s'a creat o nouă industrie: Cuptoare pentru uscat porumb.

Podgoriile au avut producţie cantitativ bunişoară, însă din cauza crizei de consum şi a proastei calităţi, este o lipsă de transacţie unică în acest domeniu.

In acest timp, aceste ramuri de activitate economică plătesc dobânzi şi impozite cari le epuizează.

*

Numai împrumutul extern, stabilizarea şi o reformă legislativă care să uşureze circulaţiunea creditorilor, ne-ar putea scoate din actuala situaţie. Insă pentru realizarea împrumutului ar fi trebuit trimis un misit rutinat în transacţii financiare, nu politi'ciani cu misii şi comisii. Ceiace pentru noi poate fi patriotism, necesitate naţională, pentru bancherii străini este o afacere comercială. Cu cât ne vom arăta noi mai patrioţi în materie de împrumut, cu atât bancherii vor fi mai mefianţi. Apoi în acest moment este şi un angrenaj financiar, extrem de defavorabil nouă. La New York dobânzile curente s'au urcat pînă la 7 la sută... fenomen nemai pomenit dela 1920. Capitaluri imense emigrează dela Londra la New York, tentate de această dobândă; şi la noi nu vor să se rătăcească. Aşa că nu prea stăm pe roze cu împrumutul.

Intr'adevăr este un miracol cum am reuşit să ne excludem din activitatea economică şi financiară internaţională.

In natură nu există vid şi nu s'a pomenit ca o ţară cu bogăţii naturale imense ca a noastră, situată în centrul Europei, să rămână aşa de izolată şi în afară de orbita de activitate a evoluţiei economice mondiale.

M. ELIAS

ASPECTE

## Un manifest basarabean

Primesc din Chişinău, manifestul Comitetului regional de iniţiativă pentru formarea marelui curent popular în favoarea acordării amnistiei; manifestul este un aspru rechizitor la adresa justiţiei excepţionale mulţămită căreia ocnele şi închisorile gem de condamnaţi militari şi politici, în cea mai mare parte nevinovaţi.

Dar ceeace vreau să subliniez, pe marginea acestui manifest, este faptul că printre semnatarii lui figurează câteva nume a căror autoritate morală dă manifestului acestuia apăsut în capitala Basarabiei valoarea unei proclamaţii: bătrânul şi venerabilul luptător basarabean Neculai Alexandri semnează alături de părintele Galaction, de Ştefan Ciobanu, de domnii Luca Brânză decanul baroului, D. Constantinescu-Iaşi şi alte elemente de seamă ale intelectualităţii basarabene.

Găsesc că în special adesiunea părintelui Galaction şi a lui Constantinescu-Iaşi, amândoi profesori ai Facultăţii de Teologie, are un senz deosebit de superior care nu poate scăpa nimănui: profesori la teologie, acolo unde se pregătesc sufletele în atmosfera pacifică a religiei şi deci a ertării şi a înfrăţirei, Galaction şi Constantinescu au dat un semnal pe care preoţimea din întreaga ţară are datorie să-l urmeze.

Dar cu acest prilej se cuvine să facem o tristă constatare: până acum laşul nu s'a învrednicit să-şi spună cuvântul deschis în favoarea amnistiei; intelectualii ieşeni, în afară şi

(Continuarea în pag. 4-a)

## Actualităţi politice

**Parlamcnt rapid**

*La Cameră şi la Senat, validările s'au făcut cu o iuţeală uimitoare. Acelaş lucru se va petrece şi cu discuţia Mesajului.*

*Nimic de obiectat. E vorba de simple formalităţi care nu merită pierdere de vreme, mai ales după nişte alegeri în care administraţia nu s'a amestecat iar propaganda s'a putut face în libertate.*

*Probabil însă că şi budgetul va trece la Cameră tot atât de vertiginos. Faptul e mai puţin recomandabil, căci legiferarea serioasă cere examinări atente şi discuţii amănunţite.*

**Preşedinţia Senatului**

*Alegerea d-lui prof. Traian Bratu ca preşedinte al Senatului, este o neaşteptată surpriză (poate chiar şi pentru d. Costăchescu!)*

*Am zice că alegerea aceasta se datoreşte valorii personale a d-lui Bratu. Dar ştim că în politică precumpănesc deobicei alte motive.*

*In actualul regim de „ardelenism acut" poate că a precumpănit calitatea de ardelean a d-lui Bratu. Ar fi o explicaţi*

**Acţiunea d-lui Stere**

*D. Stere a făcut propunere civilizată că, în birourile parlamentare, să fie reprezentată şi opoziţia. S'au împotrivit însă d-nii Vaida şi Maniu.*

*Cu acest prilej, d. Vaida a ţinut să afirme că d. Stere reprezintă numai o parte din basarabeni. Iar urmarea a fost că d. Stere a convocat pe toţi parlamentarii basarabeni şi o constituit un bloc care înţelege să-şi manifeste forţa.*

*Faţă de o anumită atitudine ardelenească acţiunea d-lui Stere este cel puţin explicabilă.*

X.

## Teribila explozie din Londra

Efectele recentei explozii a conductei de gaz sub o stradă din centrul Londrei. Strada a fost sfarmată şi câteva vehicule răsturnate, facînd impresia unui cutremur de pământ.

## SE MENŢINE INDOIALA

*asupra valorii vaccinului Calmette*

Intr'o recentă şedinţă a Academiei de Medicină din Paris, s'a făcut din nou discuţie asupra vaccinului Calmette împotriva tuberculozei.

Dr. Linguères a comunicat câteva experienţe noui, făcute pe animale (nu pe oameni) şi care dovedesc că vaccinul Calmette n'are nici o valoare imunizantă. A comunicat şi cercetările unor specialişti engleji şi italieni care afirmă că prof. Calmette a prezintat statistice superficiale şi primejdioase. In fine, dr. Linguères a reamintit cercetările făcute de dr. Petroff care tind a dovedi că vaccinul B. C. G. ar fi chiar vătămător.

A răspuns prof. Vallée, arătând că cercetările d-rului Petroff încă nu sunt definitive şi nu îndreptăţesc concluziuni categorice. Mai e nevoe de o îndelungată serie de experienţe, pentru a se putea afirma noci vitatea vaccinului Calmette.

Iar dacă, în cele din urmă, vaccinul se va dovedi vătămător? Cum vă rămâne cu atâţia copii vaccinaţi cu o grabă prea imprudentă?!

## AUTONOMISMUL IN JUGOSLAVIA

Ea atribue d-lui Koroşetz, actualul prim ministru al Jugoslaviei; intenţia de a rezolvi acuta criză politică prin împărţirea ţărei în trei provincii autonome: Slovenia, Croaţia cu Slavonia şi Serbia veche (cu Muntenegru, Bosnia şi o parte din Vojvodina). Aceste provincii ar urma să aibă guverne separate, dar cu departamente comune pentru armată, politica externă, poştă şi telegraf.

# Cronica săptămînii

**Modernizare cu forţa**

*Joi.* — Regele Amanullah al Afganistanului a vrut să-şi modernizeze ţara cu de-asila. Poporul însă s'a răsculat, dovedind suveranului că tradiţiile vechi şi moravurile moştenite nu se pot schimba, cu un simplu costum de haine. In faţa dârzei rezistenţe cetăţeneşti, regele s'a văzut nevoit să cedeze. Şi probabil că acum meditează cu melancolie asupra indolenţei poporului său, care nu vrea nici telefoane, nici aviaţie, nici rochii scurte.

Bietul Amanullah! a suferit o înfrângere din pricina unei naivităţi; credea că în ţară poate domni ca şi în harem: numai... cu forţa!

**Compensaţie**

*Vineri.* — S'au înregistrat în localităţile noui plângeri împotriva societăţilor de asigurare reciprocă (de astă dată din Cernăuţi). E vorba în special de societatea „Norocul", alcătuită (probabil) spre a aduce noroc numai directorilor ei.

Reclamaţiunile produse sânt toate de acelaş gen. Oameni puberi se plâng că, făcând asigurări de mariaj şi societatea neplătind sumile pe care se bizuiau, îşi văd acuma compromis succesul conjugal visat. Poate că asiguraţii din acest punct de vedere nu sânt prea ghinionişti; lipsiţi de prezente beneficii materiale, ei au toate şansele să evite astfel mari neplăceri viitoare.

**In căutarea unui primar**

*Sambătă.*—Nu credeam vreodată că primăria noastră va ajunge o fată aşa de ispititoare

(Continuarea în pag. 4-a)

## Din toată lumea

**Transmisiunile de radio, ajung până la Lună?** —Un inginer din Oslo (Norvegia) ascultând emisiunile de radio ale staţiunii Eindhoven (Olanda), pe o lungime de unde de 31 metri, a auzit numeroase ecouri. Mai mulţi specialişti, în diferite oraşe au verificat relatările inginerului norvegian, şi au ajuns la observaţiuni identice.

Ecourile se auzeau între 3 şi 15 secunde dela emisiunea undei herziene. Şi socotind că undele merg cu o iuţeală de 300.000 km. pe secundă, înseamnă că ecoul auzit după 3 secunde, ...*vine din Lună*. Iar celelalte ecouri (până la 15 secunde) vine probabil din aştri mai depărtaţi.

Prin urmare, cântecele şi discursurile pe care le transmitem prin radio, ajung până la Lună, şi trec încă mai departe în imensitatea cerească!

*

**Contrabandă uriaşă.**—Vameşii americani au descoperit pe bordul unui vapor francez, o însemnată cantitate de morfină şi cocaină, evaluată la suma formidabilă de 1 milion lire sterling (peste 800 milioane lei). Marfa a fost confiscată.

*

**Cel mai înalt oraş din lume** este La Paz, capitala Boliviei, despre care s'a vorbit atît de mult în ultimul timp, cu prilejul conflictului dintre Bolivia şi Paraguai.

La Paz se află situat la 3830 m. înălţime deasupra nivelului mării. De aceia zilele sînt acolo foarte plăcute, dar în schimb nopţile sînt extrem de friguroase.

Pînă acum cîţiva ani La Paz era un oraş modest. Dar tocmai din cauze climatului favorabil şi sănătos, populaţia oraşului s'a mărit mult şi repede. Astăzi La Paz numără 115.000 locuitori.

*

**Căsătorii nefericite.**—Profesorul american Artur J. Todd a făcut o statistică din care reiesă că în Statele Unite numărul divorsurilor este de patru ori mai mare de cît acela al căsătoriilor fericite. In general la şapte căsnicii se înregistrează un divors, ceiace înseamnă o proporţie alarmantă, De asemenea se observă o enormă creştere a sinuciderilor provocate de neînţelegerile conjugale. Statisticianul american conchide, arătând că în Statele-Unite domneşte o înfiorătoare corupţie, ceiace conduce la rezultatele dezastruoase de mai sus.

*

**O ligă utilă.** — Generalul belgian Jacques, „eroul de la Yser", a murit din pricina unei răceli contractate la o înmormîntare, cînd a stat cîteva ceasuri cu capul gol. In urma morţii sale, s'a înfiinţat la Bruxelles o ligă, care cere îngăduirea de a se purta pălăria în cap la înmormântări.

Liga a căpătat imediat o filială la Londra, de oarece şi englezii ştiu că iubitul lor rege s'a îmbolnăvit atât de grav, din cauză că la o solemnitate a stat în ploaie câteva ore, cu pălăria în mână.

O ligă similară s'a înfiinţat de asemenea şi la Paris. Ceiace dovedeşte că într'adevăr scopul ligii este util.

## „OPINIA" LITERARA ŞI ARTISTICA

**La acelaş pom...**

In faţa unei vitrine, în care se afla un pom de Crăciun copios împodobit, am văzut o doamnă şi o fetiţă.

— „Ce vrei să-ţi cumpăr?"

— „Vreau, maman, vreau cutia aia roşie cu bomboane".

Câteva clipe pe urmă, fetiţa ducea în mână cutia dorită.

Lângă aceiaşi vitrină se aşezase între timp un cerşetor rupt şi murdar, privind înăuntru cu lăcomie resemnată. Dacă şi pe el l-ar fi întrebat cineva ce doreşte, desigur că ar fi răspuns;—„Vreau lemnul pomului, pentru foc".

E nedrept Moş Crăciun, sau mai degrabă societatea noastră-i păcătoasă?..

I. b.

**FAPTE**

**In prăvălie...**

Tristan Bernard povesteşte că unui prieten al său i s'a întâmplat o scenă foarte nostimă. Intrând într'un magazin de modă să cumpere ceva de Crăciun unei prietine, amicul lui Tristan a zărit în magazin însăşi pe nevasta sa. Incurcat, palid, bâlbâind, amicul a putut deabea răspunde vânzătorului:

— „Mi-am pierdut soţia".

— „Vă rog, treceţi sus la etaj, raionul articolelor funerare".

Şi Tristan Bernard sfârşeşte viclean: „Aşa păţeşti când nu eşti cuminte în căsnicie, măcar de Crăciun".

(Continuarea în pag. 4-a)

## EXPOZIŢIA pictorului Panciu

Intr'o modestă sală din strada Lăpuşneanu, unde publicul ieşan se duce să cumpere flori—raritaţi ale geroasei ierni, văzul îţi este plăcut impresionat de un număr de tablouri, realizări poetice ale pictorului Panciu.

Numele său ne este în deajuns cunoscut din alte expoziţii deschise aici, dar aceasta nu ne împiedică întru nimic să vorbim acum mai pe larg de d-sa.

Cu un temperament artistic, d. Panciu pune numai suflet la desăvârşirea operei sale. Tovarăş nedespărţit de penelul şi paleta sa cu culori de puternică viaţă pânze or moarte.

Nu vedem în picturile sale nici reproducerea unor palate strălucitoare, nici grădini cu flori de seră prin aleele căror să se plimbe vre'o lleană Cosinzeană şi nici alte manifestaţiuni de acest gen. O viaţă curată de ţară sunt marea parte din lucrările sale. Dacă penelul pictorului Panciu a căutat să se abată şi prin oraş, nu vedem de cât drumuri lăturalnice de periferii, alături de trei turnuri de biserici: „*Frumoasă*", „*Schitul lui Tărâţă*" şi „*Barnoschi Voaă*" ce ne amintesc din trecutul nostru naţional.

*Casa văduvei*", evocarea celei mai cinstite vieţi a femeiei ce rămâne fără sprijin, ne este înfăţişată într'o modestă casă al cărei stuf galben înlocueşte strălucirea tablei oamenilor cuprinşi. Tot aşa «*Casa Veteranului*» care a luptat pentru apărarea patriei

(Continuarea în pag. IV-a)

MAGAZINUL DE PARFUMERIE „LA LEU“
aşi, strada Cuza Vodă

Cu ocazia Sft. Sărbători a primit un mare transport de Parfumerii Franceze, Articole de Tualetă şi tot felul de Cadouri care se vând cu preţurile cele mai reduse.

*O vizită se impune*
La Marele MAGAZIN de BIJUTERII
LAZAR IOSEF
Iaşi, — Strada Cuza Vodă No. 83
care cu *Ocazia Aniversării* a 2 ani dela marele furt săvârşit, a deschis o splendidă expoziţie de *Bijuterii fine* şi *imitaţii* cu deviza de a vinde cu Preţurile cele mai moderate.
Ca exemplu: *Ceasornice-Brăţări* de Aur de la *1000 lei* în sus.

*Stimate D-le Werner*

Binevoiţi vă rog a-mi expedia prin ramburs două sticle a câte jumătate litru din *renumitul D-voastră preparat* **Unt de Peşte Iodoferat** pe care voesc al administra unui copil debil.

Soloneţ 30 | XI 928.

Cu deosebită stimă *Pintiliescu Silvestru*
Director Şcolar
Soloneţ of. p. Todireşti
Jud. Suceava

*La depozitul*
Lupu Stănescu
STRADA PANTELIMON No. 11 (Tg. Cucului)
a sosit un mare transport de
**Cocs Silezian** pentru sobe şi calorifer.
**Antracit** bulgări—idem
**Cărbuni** pentru forje—Silezia.
VINDE CU PREŢURILE CELE MAI REDUSE
Desfide orice concurenţă.
De la o tonă în sus, transportul gratuit la domiciliu

DENTIFRICIILE ROGER & GALLET
ELIXIR DENTIFRICE
pentru igiena gurei
SAVON DENTIFRICE
pentru îngrijirea dinţilor

Mare Expoziţie!
şi *noutăţi* în *Jucării pentru copii,* garnituri pentru pomul de crăciun, cadouri pentru Sf. sărbători, curiozităţi, etc., aduse din străinătate, cu preţurile fabricii. Notaţi adresa
**Librăria V. Alexandri**, str. I. C. Brătianu 201
(vis-a-vis de Brutăria Klein)
Execută şi încadrări de tablouri pe carton, pânză şi cusături. — Oricine se poate convinge.

La „JUPITER“
PIAŢA UNIREI 19
Cu ocazia Sft. Sărbători este complect asortat în cele mai fine Parfumerii, articole de tualetă şi cadouri. Face cele mai reduse preţuri *excluzând orice concurenţă.*

Leonida & Co. S. A.
Sucursala Iaşi
str. Lăpuşneanu 40
*Reprezentanţă generală a tuturor*
*Pieselor de schimb*
Originale CHEVROLET
Stok permanent

R. M. S.
Manufactura de Tutun Iaşi
**Publicaţiune**
No. 8631 | 928

Se aduce la cunoştinţa celor interesaţi că, la Manufactura de Tutun din Iaşi, se vor ţine licitaţii cu oferte închise, pentru aprovizionarea a diferite materiale necesare în cursul anului 1929, la datele următoare:

1). La 21 Ianuarie 1929 pentru: ţevărie şi armături pentru instalaţia de încălzit, apă şi canal; ferărie lucrată; ferărie nelucrată şi oţelărie diferită.

2). La 23 Ianuarie 1929 pentru: pile diferite; unelte şi scule; curele de transmisiuni şi diverse materiale.

3), La 25 Ianuarie 1929 pentru: materiale şi piese pentru întreţinerea camionetelor şi trăsurilor; materiale electrice şi garnituri pentru motoarele Diesel şi cazanele de aburi.

Caietele de sarcini şi tabloarele respective de materiale, se pot vedea la Manufactura de Tutun din Iaşi, Serviciul Economatului, în orice zi de lucru, între orele 8—12 şi 14—17, şi la Direcţiunea Exploatării din Direcţiunea Generală R. M. S, calea Victoriei 152, Bucureşti.

Licitaţiile se vor ţine în conformitate cu art. 72—83 din Legea Contabilităţii Publice.

DIRECŢIUNEA

## Operaţiile unor pungaşi
### în centrul oraşului

De cîteva zile şi'a făcut apariţia în localitate o bandă de pungaşi, care opera într'un mod foarte îndrăzneţ în plin centrul oraşului.

Astfel d'na Georgescu din str. Albineţ, ieşind dela poştă, a fost acostată de trei tineri, unul din ei a început să i vorbească, în timp ce altul i'a zmuls poşeta, fără ca d'na Georgescu să ob. serve. Apoi tinerii au dispărut.

Prin acelaş procedeu, aceiaşi tineri au reuşit să fure în str. Lăpuşneanu poşeta d-rei Elena Stere, din cartierul c. f. r.

Făcându-se cercetări, poliţia a izbutit să aresteze pe îndrăzneţii hoţi. Ei sânt P. Vexmann şi H. König din Chişinău şi Aron Bercovici din Iaşi.

Şi aşa tinerii care au vrut să-şi procure în modul acesta bani pentru a se înveseli de serbători, au petrecut Crăciunul la poliţie.

## Consiliul de higienă al judeţului

In ajunul serbătorilor, s'a întrunit consiliul de higienă al judeţului, sub preşidenţia d-lui Petrovanu, prefect de judeţ, asistat de d. dr. C. Vasiliu, medic primar al judeţului, care a făcut o dare de seamă cu privire la mersul boalelor contagioase în judeţ constatându-se, că starea sanitară e destul de bună.

Cu prilejul unor cereri de autorizare, d. dr. C. Tănăsescu, medic şef al oraşului, a făcut o şarjă vehementă, în ceia ce priveşte atitudinea autorităţilor administrative faţă de organele sanitare, ale cărora deziderate sunt dese ori nesatisfăcute.

D. Petrovanu, prefect de judeţ, a declarat, spre mulţumirea generală, că înţelege a conlucra cu organele sanitare şi a respecta dezideratele consiliului de higienă.

ECOURI

— *Birourile Direcţiunei Regionale din Iaşi ale vechi şi cunoscutei Societăţi anonime de asigurare* **„URANIA“** *s'au mutat din str. Ştefan cel Mare 2 în str. Săulescu 2 colţ cu Piaţa Unirei. Intrarea prin poarta fostului Hotel România, (în parter la dreapta).*

— *Clubul Naţional Evreesc* a deschis în *str. Palat No. 2 etaj* un **Contencios** pentru *înscrierea în listele electorale.*

Populaţia evreiască este invitată să se prezinte în fiecare zi între orele 9-12 a. m. 3-6 p. m. prezentând totodată: Actul de naştere, actul de încetăţenire, buletinul biroului de populaţie. Toate formalităţile se fac în mod *gratuit.*

DOCTOR
S. STRUL
Specializat la Paris
în Boli şi operaţiuni
de **NAS, GÂT şi URECHI**
Consultă 9-12 a. m. şi 3-7 p. m.
*str. Ştefan cel Mare 30 (etaj)*

DOCTOR
L. HEITEL
MAMOŞ
*De la clinicile din Berlin, Viena Frankfurt*
**Boli de femei şi naşteri**
*Str. Săulescu 2 (alături de Biserica Talpalari)*
Consultaţiuni 4—7 p. m.
*Pentru săraci gratis zilnic.*

Dr. G. Sava-Goiu
s'a mutat în str. Vasile Conta No. 26 (din str. Lăpuşneanu),
Consultaţii pentru
**BOALE DE OCHI**
2 4 p. m., în zilele de lucru.

PAPIER IDEAL CLÉDAR
ESTE CEA MAI CĂUTATĂ HÂRTIE
PENTRU PARFUMAREA ODĂILOR

*Discuţii şi păreri*

## Scrisoare deschisă
### către alesele concursului de frumuseţe din Iaşi.

Primim:

*Frumoase Domnişoare,*

Nu vreau să răcesc entuziasmul vostru pentru că aţi fost alese ca cele mai frumoase femei din Moldova. In faţa deciziunei juriului, mă închin. Şi dacă eu — şi alţi profani — poate nu am înţăles motivele acestei deciziuni, de sigur că vina nu este de cât a mea.

După cum nu ori cărui profan poate să-i placă muzica Wagneriană, tot astfel se vede că nu ori cine poate pricepe ceia ce este adevărata frumuseţă.

Căci trebuie să mărturisesc că, în afară de o singură excepţie, în ce priveşte pe toate celelalte alese, nu am întâlnit nici unul din concetăţenii mei care să nu fie surprins de hotărârile juriului.

Pentru mine ca şi pentru toţi simpli muritori, o femeie frumoasă este acea care întruneşte un maximum de însuşiri estetice.

Se vede însă ca nu ne este dat nouă să pricepem asemeni chestiuni de estetică. De aceia incepeam rândurile mele spunându-vă că nu vreau să încerc a vă domoli entuziasmul.

Pentru ca o comisie de specialişti v'a găsit frumoase, sunteţi evident frumoase. La această chestiune punem punct.

In interesul însă, atât al d-vstră cât şi mai ales al Moldovei, vă fac o rugăminte; Nu vă mai duceţi la Bucureşti.

Căci s'ar putea întâmpla ca juriul de acolo să nu fie aşa de competent în chestiile estetice ca cel de aici şi cel de acolo să aprecieze lucrurile după acelaşi criteriu pe care îl avem şi noi profanii.

Şi atunci vă veţi vedea răpite iluziile d stră pe de o parte, iar pe de alta veţi da prilej istoricilor să scrie în cartea neamului:

«*In anul 1929 frumuseţa «femeilor din Moldova s'a «dovedit a fi o simplă le' «gendă*».

Inchei aceste rânduri cu speranţa că aveţi destulă dragoste pentru provincia noastră spre a-i cruţa această neplăcere.

O MOLDOVANCĂ
care a trecut vrâsta concursului şi n'are nici fete

## Serbarea Crăciunului
### la Mitropolia din Iaşi

In prima zi de Crăciun a avut loc la Mitropolie o solemnitate deosebită.

In faţa unui mare număr de credincioşi, I. P. S. S. Mitropolitul Pimen, înconjurat de un obor de preoţi, a oficiat serviciul religios.

După aceasta, Chiriarhul Moldovei a rostit o înălţătoare predică despre naşterea lui Isus Hristos.

•

Ieri dimineaţă, ziua a doua de Crăciun, serviciul religios de la Mitropolie a fost oficiat de către P. S. S. Arhiereul Grigore, Vicarul Mitropoliei, înconjurat de un sobor de preoţi.

Apoi a vorbit pr. Todicescu, directorul cancelariei metropolitane, despre însemnătatea zilei.

Şi de data aceasta credincioşii au luat parte în număr mare.

## O crimă la Costuleni

Sărbătorile Crăciunului în judeţul nostru au trecut în deplină linişte; afară de o crimă care a fost săvârşită astă noapte în com. Costuleni.

Mai mulţi săteni s'au adunat ieri la casa gospodarului I. Ciobanu, din numita comună, unde au făcut o petrecere care a durat până târziu după miezul nopţei.

In timpul chefului, săteanul Gh. Rădeanu s'a luat la ceartă cu Ion Ciobanu, deoarece primul a cerut ca toţi comesenii să bea rachiu, iar celălalt vroia ca să se bee numai vin.

Ciarta a degenerat lesne în bătae; şi la un moment dat, Gh. Rădeanu, înfuriat peste măsură, a luat dela masă un cuţit, aplicând câte-va lovituri rivalului său.

In stare gravă victima a fost transportată la spital; iar criminalul se află arestat.

## Pomul de Crăciun
### al Asociaţiei creştine a femeelor

In saloanele societăţei de gimnastică, a avut loc duioasa serbare de Crăciun, organizată de «Asociaţia creştină a femeelor», prezidată de d-na dr. Ştefănescu-Galaţi. Un splendid pom de Crăciun, atrăgea admiraţia tuturora. In saloane elita oraşului.

D-na Cazacu, neobosită şi devotată, ca în totdeauna, veghează cu o deosebită delicateţă, ca succesul să fie deplin şi aşa a şi fost. In distinsa asistenţă, se găsesc şi d-nii Petrovanu, prefect de judeţ dr. Cazacu, directorul regiunei sanitare, d. maior Dumbravă, prefect de poliţie etc.

Serbarea o deschide d-na dr. Ştefănescu-Galaţi, prin o cuvântare frumoasă asupra misiunei societăţei, a căreia prezidentă generală e A. S. R. Principesa Ileana. Apoi apare „Moş Crăciun“, şi în entuziasmul general împarte rochiţe, ciorapi, ghete şi căciuliţe la un mare număr de copii nevoieşi. Şi nu e totul, căci nici pomul de Crăciun nu se lasă mai pre jos — şi împarte dulciuri la copii.

Totul s'a petrecut într'o mare însufleţire. DAN

## INFORMAŢII

x *Reducerea numărului cîrciumelor.*— D. prefect V. Petrovanu a hotărât ca începând dela 1 Ianuarie 1929, cu ocazia prelungirei contractelor de arendă a cârciumelor din judeţul nostru, să se desfiinţeze numeroase localuri de băuturi alcoolice, în vederea combaterii alcoolismului care face ravagii la sate.

Astfel vor fi desfiinţate aproape jumătate din numărul cîrciumelor care sunt actualmente în jud. Iaşi, deoarece, în contra legii, limita de o cârciumă la 100 capi de familie, în numeroase comune, este cu mult întrecută.

x In prezent se lucrează cu asiduitate la repararea conductei de Timişeşti. Probabil că până mîne reparaţia va fi terminată.

x Poliţia a arestat pe tânăra prostituată Maria Crijanovskaia de la localul Blidea, acuzată că a furat unui plutonier din garnizoana locală, ce venise la acel local, suma de 16 000 lei.

x Azi s'a serbat hramul bisericei sf. Ştefan. Serviciul religios a fost oficiat de arhiereul Leul, înconjurat de un sobor de preoţi.

In orice moment sunteţi expuşi de a vă îmbolnăvi de gripă, anghină, tuse, etc. Procuraţi-vă deci, imediat la farmacia sau drogheria Dvs. pastilele Panflavin cari sunt foarte desinfectante. Ele vă feresc de bolile căilor respiratorii.
*De găsit la farmacii şi droghérii.*

x *Dela Asociaţia inginerilor ieşeni.*—Membrii Asociaţiei inginerilor ieşeni s'au întrunit în adunare generală, în vederea alegerei noului comitet. După aprobar a gestiunei, s'a procedat la constituirea noului comitet, care s'a compus din d-nii inginer Ţiţiu, preşedinte, inginer Casetti, vice-preşedinte, inginer Mihailescu casier, şi inginer Cale-Andriescu secretar.

Corpul ingineresc s'a întrunit apoi la o agapă colegială,—discutând diferite chestiuni profesionale şi de interes public.

x **Numeroase furturi în localitate.**— D. Colonel Niculcea din str. Carol 47 a reclamat poliţiei că ieri noaptea răufăcători rămaşi necunoscuţi, i-au spart atelierul de ferărie, furându-i numeroase uuelte.

— Un alt furt s'a săvârşit la locuinţa d-lui Gh. Pandelescu din str. Uzinei 8.

— D. Mihai Şubă, din serviciul primăriei a reclamat poliţiei că în cârciuma d-lui Avram Iţicovici din str. Vasile Lupu i s'a furat 1000 lei, iar d. Avram Rozenblum din str. C. Negri 6 pe când se afla la brutăria d-lui Alter Nusem din str. Cizmăriei, i s'a furat un ceas de argint.

— D-nei Zoia Gheorghiu din str. Albineţ 4, i s'au furat 1400 lei pe când se afla în localul poştei mari. Deasemenea i s'au furat 1000 lei d-nei Peţa Hirşcovici din str. Tataraşi 29, pe când se afla la poşta din Lăpuşneanu.

— Un furt s'a comis şi la prăvălia d-lui Weisblat din str. Misai.

# ULTIMA ORA

## Reluarea tratativelor pentru împrumut

**D. Lugoşanu pleacă la Paris cu noui instrucţiuni**

**Bucureşti 27.—D. Ion Lugoşanu, subsecretar de stat s'a înapoiat Luni din Paris şi s'a prezintat imediat d-lui Maniu, făcându-i un raport asupra situaţiei tratativelor pentru împrumut.**

**In zilele de Crăciun d. Lugoşanu a avut întrevederi cu miniştrii de finanţe, industrie şi externe. Mâne Vineri va avea loc un consiliu de miniştrii, în care se va discuta chestia împrumutului şi se vor stabili nouile instrucţiuni cu care d. Lugoşanu se va înapoia la Paris.**

**D-sa pleacă Sâmbătă după amează cu expresul Orient.**

## Femei conspiratoare

*arestate în Turcia*

Constantinopol 27.—Cu prilejul descoperirii conspiraţiei dela Brussa contra regimului republican, au fost arestate şi două femei, dovedite că au pregătit un atentat împotriva preşedintelui Mastapha Kemal Paşa.

## Regele Angliei se însănătoşeşte

*Londra 27.— Buletinele medicale arată că starea regelui continuă să se amelioreze treptat, Suveranul şi a redobândit pofta de mâncare.*

*Deacum înainte nu se va mai da decât un singur buletin pe zi.*

*Specialiştii socotesc că regele a scăpat de primejdie. Ştirea a produs o excelentă impresie în opinia publică.*

x Avocatul Mişu Pop din Craiova, fost deputat ţăranist, a demisionat din partidul poporului.

## Jaful din gara Titu

**a fost simulat**

Bucureşti 27.—Continuîndu-se cercetările în chestia marelui furt din gara Titus, poliţia a stabilit că furtul a fost simulat de inginerul casier. Acesta a pierdut banii la un tripou din Bucureşti Calea Victoriei, şi neavînd bani să-i puie la loc, a simulat jaful.

## O nouă explozie la Londra

**distruge un teatru şi un hotel**

Londra 27. — O nouă şi teribilă explozie s'a produs la Londra, în cartierul Charlton. O conductă de gaz a sărit în aer. Cladirea unui teatru şi hotelul Lord Horwick au fost în bună parte distruse.

Trei persoane au murit subt dărîmături. Alte patru persoane sînt foarte grav rănite.

Zeci de ferestre s'au spart din pricina detunăturii asurzitoare şi a presiunii aerului. Locuitorii din cartierul Charlton au trecut prin grozave clipe de panică.

## O nouă clădire

**s'a prăbuşit în Franţa**

Paris 27. — La Saumur s'a prăbuşit un hangar de beton armat, a cărui construcţie de abea se terminase. Au fost scoşi cinci lucrători morţi. Subt dărâmături au mai rămas alţi şase lucrători.

## Act de clemenţă

**al regentului Horty**

Budapesta 27. — Cu prilejul Crăciunului, regentul Horthy a graţiat 250 condamnaţi, între care şase condamnaţi politici şi pentru delicte de presă.

## Un sat otrăvit în Franţa

Paris 27. — Locuitorii satului Montblanc din regiunea sud-estică a Franţei, au trecut prin mare panică. Un nebun a încercat să otrăvească tot satul.

Acum cîteva luni a murit chiar un locuitor anume N. Gilée, iar zilele trecute, la o nuntă, nebunul a otrăvit 108 persoane; care se află grav bolnave. Unul dintre aceşti bolnavi, a încetat din viaţă.

Nebunul a fost prins şi internat într'un ospiciu.

## Catastrofal cutremur de pământ

**Un oraş complect distrus**

**New-York 27.—O telegramă din Manila anunţă că insula Mindanao (Filipine) a fost răvăşită de un grozav cutremur de pământ. Oraşul Cotta-Bato a fost aproape în întregime distrus. Până acum au fost scoşi de subt dărîmături 14 morţi şi 100 grav răniţi. Pagubele sânt foarte mari.**

## BUGETUL

Bucureşti 27.— O întrevedere a avut loc între d. M. Popovici, ministru de finanţe, şi d. C. Hoisescu, raportor general al budgetului.

S'a dat ultima redacţiune raportului general şi s'au fixat raportorii budgetelor ministeriale. Raportul va fi depus Vineri la Cameră.

## A murit tenorul Leonard

Bucureşti 27.—In noaptea de 25 spre 26 Decembrie, a încetat din viaţă la Câmpulung (Muscel) tenorul Nicolae Leonard în etate de 45 ani.

Leonard suferea de tuberculoză şi s'a simţit foarte obosit acum o lună. De cîteva zile a plecat la Câmpulung la aer curat. Dar boala a făcut progrese fulgerătoare, şi l-a răpus.

Cu Leonard dispare ultimul şi strălucitul stâlp al operetei româneşti.

S'au arborat drapele negre la Teatrul Naţional şi la teatrul „Alhambra", unde defunctul era director şi înregistrase ultimele succese în plesa „Fritz".

Corpul neinsufleţit va fi adus la Bucureşti şi înmormântat în cimitirul Belu.

## Un aeroplan

**explodează în aer**

New-York 27.— In apropierea oraşului Chattanooga din statul Tennessee (Statele Unite), un avion a făcut explozie în plin zbor.

Aeroplanul a luat foc şi în flacări şi-au găsit moartea pilotul şi cei trei pasageri.

## Sinucidere din dragoste

Bucureşti 27. — O dramatică sinucidere s'a petrecut ieri în parcul Carol. Tînărul Gamoilă care-şi făcea stagiul într'un regiment din Capitală, şi-a pus capăt zilelor, trăgându-şi în cap două gloanţe de revolver.

Nefericitul era în dragoste cu o fată dela poştă şi a avut cîteva neplăceri sentimentale, care l'au dus la actul fatal.

Sinucigaşul a lăsat două scrisori: una către părinţi şi alta către şefii ierarhici. Roagă să nu se cerceteze cauzele sinuciderii şi îşi exprimă nădejdea că femeia iubită va veni să depuie flori la mormântul lui.

In aceiaşi zi avea loc nunta surorii sinucigaşului. In plină petrecere de nuntă, a venit ştirea dramei din parcul Carol.

## Discuţia la Mesaj

Bucureşti 27.—Mâne se începe la Cameră discuţia mesajului. In numele partidului liberal se va citi o declaraţie. Deasemenea d. Goga va citi o declaraţie în numele partdului averescan. Vor lua cuvântul d. Iorga şi dr. Lupu şi d-nii Pistiner şi Jumanca, socialişti.

*

*Senatul* va începe discuţia la mesaj mâne după amează. In numele liberalilor se va citi o declaraţie. Apoi va lua cuvântul d. general Averescu care va critica pe liberali şi va face apel la unirea tuturor. Vor mai vorbi d-nii Iosif Şandor, maghiar şi dr. Mayer Ebner, sionist.

Din partea guvernului vor răspunde d-nii Gr. Iunian şi Eduard Mirto.

**LA CERNAUŢI** se găseşte zilnic ziarul „Opinia" la chioşcul din Piaţa Unirei (halta tramvaiului) precum şi la debitele principale din oraş.

CERCURI DE BALOT cu un leu bucata, se vând la Tipografia ziarului; str. Mârzescu 17.

## Moarte subită

Bucureşti 27.— Funcţionarul Schämberger dela editura „Cartea Romînească", aflîndu-se ieri în localul Picadilly, a murit subit.

## Un viol în Capitală

*Cum a petrecut Crăciunul o tânără fată*

Bucureşti 27.—Un viol în condiţii curioase s'a întîmplat ieri în Capitală.

D ra Margareta B. în etate de 18 ani, fiica unor cetăţeni onorabili, a fost invitată să petreacă Crăciunul la d-na Anişoara.... din strada Hotin 39. Acolo se aflau băeţi şi fete, care au înghebat un chef copios.

Serbarea întrecă d anumite limite, d-ra Margareta a vrut să se ducă acasă. Câţiva tineri în frunte cu G. Domocos s'au oferit s'o conducă acasă. Ei au suit-o într'un automobil şi au dus-o... în pădurea Otopeni. Acolo au dat-o jos din maşină, iar tânărul Domocos a violat-o.

Venită acasă, fata a mărturisit părinţilor, iar poliţia a arestat pe tineri în frunte cu satirul Domocos.

## ORA 3

## Ciocnirea acceleratelor Bucureşti-Timişoara

*Bucureşti 27. — Trenul accelerat No. 15 plecat astă noapte din Timişoara, s'a ciocnit astăzi în gara Butoieşti (lîngă Filiaş), cu acceleratul No. 16, care venea dela Bucureşti spre Timişoara.*

*Ambele trenuri fusese dirijate pe aceiaşi linie. Locomotivele şi două vagoane de manipulaţie au fost grav deteriorate. Un frânar a fost decapitat. Nu se ştie precis dacă sânt şi alte victime. S'au trimis ajutoare urgente şi s'a ordonat o anchetă.*

## Sporirea impozitelor

**Bucureşti 27.— Odată cu budgetul d. ministru Popovici va depune în parlament şi două proecte de legi, prin care se sporesc deocamdată unele impozite.**

**1) Se modifică legea timbrului, sporindu-se toate taxele cu douăzeci la sută.**

**2) Se aplică o taxă specială pe automobile variind între 1000 şi 8000 lei pe an.**

**Aceste proecte vor fi votate încă înainte de 1 Ianuar.**

**Aceasta este una din măsurile prin care se speră a se echilibra budgetul, în vederea tratativelor cu financiarii străini, despre mersul cărora d. Lugoşanu a adus ştiri favorabile.**

## Dizolvarea consiliilor comunale şi judeţene

Bucureşti 27.—D. Eduard Mirto, subsecretar de stat la interne, a întocmit proectul de lege pentru dizolvarea imediată a consiliilor comunale şi judeţene.

Proectul prevede şi modul de funcţionare a comisiilor interimare, până la votarea nouii reforme administrative pe care o pregăteşte guvernul.

## Complot fascist în Ungaria

Budapesta 27. — Poliţia a arestat pe şeful fascist Ludwig Dan şi alţi patru tovarăşi, care au înarmat bande fasciste, pregătind o lovitură de stat.

Continuîndu-se cercetările, s'au operat şi alte arestări în rândurile „cămăşilor negre", prinzându-se firul unui întreg complot pentru răsturnarea regimului.


**Incendiile se ţin lanţ!**
**Gospodăria voastră e în primejdie!**
**Intr'o singură noapte puteţi sărăci!**
**Nu vă lăsaţi avutul în voia soartei!**
**Asiguraţi-vă cu încredere la**
**„Asigurarea Românească"**
**Capital şi rezerve Lei 115.382.593**
**IAŞI, STR. LAPUŞNEANU 40, tel. 192**
**acordăm mari rabaturi la prime şi vă acordăm înlesniri de plată.**

**Leonida & Co. S. A.**
**Sucursala Iaşi Str. Lăpuşneanu 40**
Reprezentanţa Generală a Automobilelor
**„CHEVROLET"**
**Lei 140000**
Pontiac, Oakland, La Salle Cadillac.
Toate produse ale celei mai noui Fabrici din lume
**GENERAL MOTORS**
Stok permanent în Depozit

DOCTOR
**Natalia Schleier**
de la clinica din Viena
**Specialistă în boli de femei şi copii, Naşteri**
*Consult. 2—6 p. m.*
**s'a mutat str. Păcurari 21**

DOCTOR
**OVIDIU CORDESCU**
**Boli şi operaţiuni de NAS, GÂT şi URECHI**
Consult. 3 jum. — 6 jum.
**Iaşi, str. Lăpuşneanu 27**

DOCTOR
**Isac Avram**
specializat la clinicile din Pavia, Milano şi Genova
*Boli interne, Sifilis, Venerice*
*Băi de lumină* (Phototherapie)
*Raze* Ultraviolete, *Raze* Infraroşii. *Diathermie,*
*Electrotherapie:* tratament electric prin curent galvanic, faradic, de înaltă frecvenţă, sinusuidal; endoscopie, cauterizare, masaj vibratoriu, băi hidro-electrice, etc.
strada Costache Negri No. 10 vis-a vis de Farmacia Zfass (Esculap).
*Consult. 8-10 a. m.; 3-6 p. m.*

†

Nemângâiaţii: Luisa Apotecher cu copiii Adrian şi Florin; Neculai Apotecher cu soţia sa Gisella şi copiii lor Marie-Rose, Aninica şi Nicoletta; Rosica Maltenschi cu soţul ei Inginer A. Maltenschi şi copila lor Senta; Adela Postelnicu cu soţul ei S. D. Postelnicu avocat (Bucureşti) şi copiii lor Anca şi Rodica; Matilda Ghermani cu soţul ei Baro Ghermani (Bucureşti) şi copiii lor Sara, Reda, Carmen şi Marie-Anna şi Max Apotecher (Berlin) cu soţia sa Martha şi copiii Nicuşor şi Bernd; soţie, copii, fraţi, surori şi nepoţi au nemărginita durere de a înştiinţa rudele, prietenii şi cunoscuţii că bunul şi în veci neuitatul lor

**Vasile Apotecher**

avocat, Director al Băncei Dacia din Iaşi
în vrâstă de 47 ani

a încetat din viaţă în West-Sanatorium din Berlin, după o scurtă suferinţă şi a fost înmormântat în ziua de Luni 24 Decembrie 1928 ora 12 m. la Cimitirul Ortodox-rus (Russischer Friedhoff) din Berlin-Borsigwald.

†

Mult îndureraţii: Gheorghe şi Maria Vasiliu, părinţi; Marcela, fiică; Matilda Vasiliu, soră; Maria şi preot M. Gherasim; Anicuţa şi preot I. Teodorescu; Victoria şi preot N. Hodoroabă, surori şi cumnaţi, au nemărginita durere de a aduce la cunoştinţa rudelor, prietenilor şi cunoscuţilor, încetarea din viaţă după o lungă şi grea suferinţă a prea iubitului lor

**Octav Gh. Vasiliu**

Preşedintele Tribunal. Satu-Mare
în vârstă de 46 ani
Fost magistrat la Botoşani, Fălticeni şi Cahul.

Inmormântarea a avut loc la Satu-Mare (Maramureş).


**Doctor A. Dascăl**
**BOLI DE COPII ŞI INTERNE VENERICE ŞI SIFILIS**
Tratamentul radical al Blenoragiei acute şi cronice; al sifilisului în toate perioadele boalei. **BĂI DE LUMINĂ. RAZE ULTRAVIOLETE** tratează: *copii* rachitici, anemici, limfatici, slabi, convalescenţe, *adulţi* reumatici, artritici, adenite, furunculoze, sciatica, afecţiunile pielei şi păr. — Consult. şi tratament 10—12 a. m. şi 2—8 seara.
IAŞI STR. CUZA-VODĂ 42 (casele Cristofor) vis-à-vis de Camera de Comerţ.

DOCTOR
**Dora Coslowsky**
MAMOŞ
de la clinicile din *Paris* şi *Montpellier*
BOLI DE FEMEI, NAŞTERI
Consult. 3—6 p. m.
*Strada Cuza Vodă No. 16*

DOCTORUL
**R. DAMSKER**
**str. Ghica Vodă No. 44-46**
MEDICINA INTERNA, SIFILIS şi GENITOURINARE tratează prin
**BĂI DE LUMINĂ şi DIATHERMIE**
*Bolile interne*, reumatismul, guta nevralgii, etc.
*Bolile urinare şi boli de femei*
Cons. 8—11 a. m. şi 3—7 p. m.

DOCTOR IN MEDICINĂ
**M. WECHSLER**
Specializat în Franţa în
**ARTA DENTARĂ**
**Boli de gură şi de dinţi**
Consult. 9-12 şi 2-7 p. m.
IAŞI, Str. Ştefan cel Mare 13
Casele Leon Mayer

DOCTOR
**Sebastian Pineles**
medic de spital
Specializat la Paris şi Viena
**în boli de copii şi sugaci**
RAZE ULTRAVIOLETE
Consult. 2—4 p. m.
*str. Gh. Mârzescu 16, etaj*
(Casele foste Kessim)

DE INCHIRIAT în strada Asaki No. 6, camere mobilate, libere imediat.

# Ştiri din ţară şi străinătate

## „OPINIA"

**literară şi artistică**

**(Continuarea din pag. I-a**

**Deces.**

La Paris a încetat din viaţă, în vrâstă de 74 ani, scriitorul francez Tancrède Martel. El a fost un publicist de seamă, fiind mult timp unul dintre cei mai apreciaţi cronicari teatrali. Martel a scris chiar şi numeroase comedii amuzante, precum şi două romane „Nimic impotriva patriei" şi „Blanca Flour", care au obţinut un frumos succes. In ultimii ani, Martel a fost de mai multe ori candidat la Academie.

**Cultura tatălui**

— Ce tot cauţi acolo ?

— Nu ştiu, tată, unde se află Azorele.

— Bine-mi pare ; altădată să fi mai atent şi să ştii unde le-ai pus.

**Memoriile unui pat.**

Am anunţat că marea actriţă franceză Cécile Sorel şi-a vândut mobilele valoroase, printre care se afla si patul ce aparţinuse pe vremuri celebrei curtizane, doamna Du Barry. Un ziar francez menţionează acum că acest pat a mai fost posedat de multe femei frumoase şi cu trecut viforos. Această mobilă ar fi un bun subiect pentru o carte de memorii.

„Ah ! dacă patul ar putea vorbi !.." termină sugestiv ziarul parisian.

**Cadoul soţiei.**

— Am auzit că soţia ta ţi-a făcut de Crăciun atâtea cadouri, încât nici le vei putea purta deodată.

— Intr'adevăr, mi-a dăruit trei perechi de ciorapi.

**Bibliografie**

In editura „*Cultura Românească*" (Bucureşti, str. Pitagora 18), au mai apărut următoarele cărţi folositoare :

— „*Domniţa Lya*" povestiri pentru copii, de Eliza B. Marian.

— „*Calendarul sătenilor*" pe anul 1929, întocmit cu îngrijire de d-nii P. Gheorgheasa şi D. A. Gheorghiţă.

## Două incendii în localitate

Aseară la orele 5 jumătate un incendiu s'a declarat la locuinţa d-lui Lupu Cramer din str. Mărzescu No. 2. Locatarii fiind plecaţi în oraş, o lampă care era aprinsă pe masă s'a răsturnat şi au luat foc lucrurile din casă.

Vecinii au dat imediat alarma şi pompierii au sosit la timp, astfel că focul a fost localizat înainte de a lua proporţii.

Toate lucrurile din casă au fost distruse.

*

Un alt incendiu în împrejurări identice a izbucnit astă noapte la orele 12 la locuinţa d-lui Avram Uşerovici din str. Palat 59.

Au ars deasemeni lucrurile din casă.

— Câte un început de incendiu s'au declarat la locuinţele d-lui Avram Herşcovici din str. Costache Negri 20, d-nei Profira Manoliu str. Cismeaua Păcurari 9, l. Faifer str. Săulescu, Vasile Axinte str. Nicolina 79, Veinştein str. Păcurari 68 şi la brutăria d-nei Carolina Idel din str. Anast. Panu 19.

## O nouă şi gravă încăerare cu banditul Lucan

**— 1 mort şi 3 răniţi —**

Fălticeni. — Jandarmii din localitate cercetează un nou atac banditesc al vestitului Lucan.

Insoţit de un tovarăş, banditul Lucan şi-a făcut apariţia Marţi seara, în cârciuma lui Iosub Abramovici din satul Soci,

In cârciumă se aflau câţiva săteni.

La apariţia banditilor care erau armaţi cu carabine şi baionete, sătenii au sărit asupra lor.

Banditii au făcut uz de armă. Primul glonte l-au tras în comerciant care vroise să sară pe fereastră,—lovindu-l grav.

Al doilea glonte, a fost tras în săteanul Ion Huţanu care încercase să dezarmeze pe Lucan.

Alte două gloanţe şi-au pierdut ţinta.

La un moment dat, banditul se văzu atacat de un flăcău Vasile Cârnu, care se furişase pe la spate.

Banditul întorcându-se, îl lovi cu baioneta, siărâmându-i capul

Intre timp, zgomotul luptei a atras atenţia sătenilor, care au alergat spre cârciumă.

Banditii au fugit în pădure.

In urma lor s'a găsit o armă, o baionetă şi o căciulă.

Coresp.

ASPECTE

## Un manifest basarabean

**(Continuarea din pag. I-a)**

peste cadrele partidelor politice nu s'au raliat mişcării de eliberare a victimelor regimului tiranic şi ale erorilor judiciare cari sufăr în ocne.

Cred că e numai o vină a indolenţei ieşene, vină trecătoare. Pentrueă nu-mi pot închipui că Iaşul nu are personalităţi cu suflet larg deschis durerilor şi nedreptăţilor, pentrucă nu-mi pot închipui că intelectualitatea ieşeană să fie dezgolită de idealism şi inima ei să nu poată bate pentru cei ce sufăr pe nedrept.

Pilda semnatarilor manifestului apărut la Chişinău trebue urmată ; glasului blând al părintelui Galaction trebue să i se unească glasurile unanime din tot cuprinsul ţării şi să forţeze guvernul cu să acorde amnistia generală cât mai repede, cît încă victimele din închisori nu s'au istovit de tot,cît încă Bujor şi celalţi tovarăşi ai săi de suferinţă mai pot fi salvaţi din ghiarele morţii celulare.

Aşteptăm manifestul intelectualilor ieşeni în favoarea amnistiei; îl aşteptăm cu încredere pentru că dacă nu s'ar produce, ar fi să ne pierdem si ultima iluzie despre valoarea „leagănului culturei" în numele căruia, la toate ocaziile ei se mîndresc să vorbească. G. SPINA

## Expoziţia

**pictorului Pancin**

**(Continuarea din pag. I-a)**

lui, ne este arătată în acelaş modestă înfăţişare, şi totuşi cine pătrunde valoarea ei n'o poate compara cu cea mai măreaţă clădire. O căsuţă curată pe a cărei prispă stă gospodina cu furca în brâu, este îngrădită cu ostreţe strâmbe şi neregulate în loc de garduri solide de fier cu polieli şi ornamente. Iată mai încolo un tablou în care parcă auzim scârţâitul cumpenei unei fântâni în jurul căreia se adună fete cu doniţi în mână şi flăcăi cu vite la adăpat, iar alături de acesta culegători harnici, adună struguri în ciubere pe care le duc cu mare grabă spre cramă.

Mai jos, un bătrân cu toată înţelepciunea vrâstei sale, priveşte cu ochi în jos în barba lui albită de griji şi de nevoi. Imediat îţi înseninează sufletul un minunat „*Apus de soare*" ale cărui raze strabat în depărtări printre copacii înverziţi sau în floare. *Un drum de cale ferată* ce trece prin faţa Galaţei te duce şi pe tine privitor ale atâtor frumoase tablouri departe, în ţara viselor.

In mijlocul acestor opere de artă (şi a celorlalte necitate, de o egală valoare), planează capul de adânc cugetător al marelui *Tolstoi* care le-a înţeles toate şi pe care parcă le va răsplăti de acolo din Impărăţia cerului unde se află sufletul lui măreţ.

Incă un mare merit al pictorului Pancin, este modul său de a-şi încadra tablourile. Este în acest lucru o perfectă identificare cu ceia ce-ţi arată tabloul.

Indemnăm cu toată insistenţa ca publicul ieşan să viziteze în număr cât mai mare acest modest colţ de artă, fiind siguri că fiecare se va reîntoarce acasă cu o reliquă a frumosului şi cu multă mulţumire în suflet.

A. B.

## Reînhumarea

**osemintelor unui erou**

Vaslui.—Marţi 25 Decembrie a avut loc solemnitatea reînhumării osemintelor căpitanului erou Polcovnicu din reg. 37 infanterie mort pe câmpul de luptă —la punctul numit «Măgura Caşinului"—în ziua de 17 Iulie 1917, în fruntea batalionului său.

Rămăşiţele au fost deshumate din cimitirul de onoare „Mănăstirea Caşin" şi transportate la Vaslui în biserica „Maica Precista".

In prezenţa tuturor autorităţilor militare şi civile precum şi a unei companii de onoare s'a oficiat un serviciu religios de S. S. Grigoriu.

Rămăşiţele aşezate pe un afet de tun, urmat de toţi ofiţerii garnizoanei precum şi de întreaga asistenţă, au fost transportate în satul Mângeşti, locul natal al căpitanului erou Polcovnicu.

La marginea oraşului a luat cuvântul căpitanul în rezervă Corneliu Meza, avocat, care a pomenit de faptele vitejeşti ale camaradului său. Muzica regimentului a dat onorurile cuvenite.

Coresp.

x Doctorul **BRENER**, *specialist mamoş*, boli de femei, consultă dela 2 până la 6 p. m.

## Arestarea unui militar spărgător

*— Un sergent-muzicant bănuit de furturi —*

In prima noapte de Crăciun s'a comis un îndrăzneţ furt la locuinţa d'lui Ion Scoban din str. Carol No. 7 Furtul a fost descoperit abia dimineaţă, când locatarul constatând lipsa a numeroase lucruri de valoare, a înştiinţat poliţia.

In aceiaşi noapte un alt furt s'a săvârşit la locuinţa d'lui căpitan dr. Corneliu Stoian din str. Sărărie 33. Răufăcătorul s'a introdus în casă prin spargerea unei ferestre şi a sustras lucrurile mai de seamă, dispărând apoi fără nici o urmă.

*

In prima şi a doua noapte de Crăciun s'au comis şi alte câteva furturi tot prin spargere, aşa că poliţia a început întinse cercetări pentru descoperirea îndrăzneţilor răufăcători.

Ieri dimineaţă, agenţii brigăzii de urmărire au reuşit să aresteze pe sergentul muzicant Vladimir Soloviev din Reg. 24 Infanterie Tecuci, care avea un geamandan cu lucruri şi părea suspect.

Dus la poliţie s'a constatat că lucrurile proveneau din furturi şi fiind chemat unul din păgubaşi, d. Scoban, acesta şi-a recunoscut o parte din lucruri. Deasemeni şi d. Căpitan dr. Stoian şi-a găsit lucrurile furate dela dânsul.

Sergentul Soloviv a fost interogat de d. comisar N. Dimitriu, şeful brigăzii de urmărire. El nu recunoaşte de a fi autorul spargerilor, susţinând că a găsit geamandanul cu lucruri pe stradă.

Intrucât sunt indicii serioase că militarul este spărgător, el a fost menţinut arestat şi s'a cerut şi un delegat dela comenduire spre a face ancheta, concomitent cu autorităţile poliţieneşti.

REP.

## Lista juraţilor

**pentru sesiunea de Ianuarie**

In ultima zi înainte de vacanţă, s'au tras la sorţi juraţii pentru sesiunea de Ianuarie.

Sorţii au căzut asupra d'lor farmacist C. Werner, doctor I. Hanganu, I. Lăzescu—Buciumi, prof. P. Bogdan, dr. N. Poliugher, A. Garoafă, prof. E. Diaconescu, prof, Arist. Morţun, prof. N. Popovici, dr. H. Wexler, Neculau Teodor, dr. N. Tirer, C. Marcoci-Miroslava, I. Michiu, I. Zamfir, Oscar Finchelstein, profesor I. Borcea, Cristea Cristea, Osias Friedman, dr. V. Cerchez, P. Nedelcu, prof. A. Müller, A. Sturza—Copou, av. V. Leca, Ing. M. Hurmuzescu, C. Croitoru, dr. H. Ghelman, av. V. Olaga, prof. N. Enciulescu av. Em. Marcu, av. E. Dascalu, prof. Florin Sion, av. Gh. Bârlea, av. N. Rodos, av. C. Răcoare, I. Mititelu, prof. Eugen Botez, prof. I. Georgescu, av. Gh. Băileanu, Ulrich Gustav şi C. Verner.

x O delegaţie de comercianţi a intervenit pe lângă d. Ministru Costăchescu şi a obţinut autorizarea ca prăvăliile să fie deschise azi. De altfel şi legea permite aceasta.

## Dintr'o scrisoare

**a unui ieşan la Paris**

Un student ieşan, care urmează studiile la Paris, într'o scrisoare, vorbind despre conferenţa lui Charles Maurras, la care a participat, scrie între altele :—Au vorbit foarte mulţi inşi, foarte bine, însă aceiaş temă la toţi : *Bas la republique, vive le roi !*

Vorbeia ce nu se va putea face niciodată. Aderenţii ? Toţi studenţi entusiaşti, plini de copilăresc în intimul lor. Sbiară, fluieră şi înjură, ca apoi, după ce au ieşit de pe băncile Universităţii, să se facă... comunişti.

Toată întrunirea a fost fadă însă, căci nu s'a întâmplat ceia ce se întâmplă la noi în ţară, după o asemenea chestie.

Când am ieşit din teribila sală Bullier, tipi pe la uşe ne strigau : *si lence d'or.* Iar pe trotuarul din faţă, poate un regiment de sergenţi staţionau gravi şi eleganţi, în costumele lor veşnic noi.

## INFORMAŢII

x *In curând va fi dizolvată Camera de Agricultură a judeţului Iaşi.*

*In ce priveşte dizolvarea consiliului municipal, aceasta nu se va putea produce decât în luna Februarie.*

*Despre persoana viitorului primar nu s'a hotărât încă nimic.*

x D. ministru Costăchescu, care a petrecut sărbătorile Crăciunului în localitate, se înapoiază astă seară în Capitală.

x Marţi a avut loc înhumarea rămăşiţelor pământeşti a regretatului Lt. Colonel Vasile Panopol.

După dorinţa regretatului exprimată prin testament, nu s'au făcut onorurile militare şi nu s'au rostit discursuri. Carul funebru a fost urmat de tot ce are Iaşul mai distins.

x D. avocat Cezar Ioan a fost numit şeful contenciosului Epitropiei Sf. Spiridon, rămânând în acelaş timp şi director ai Prefecturei de poliţie.

x Trăsura No. 12 mergând pe str. Cuza Vodă, a dat peste trecătorul Andrei Gustav din str. Lipovană 36, trântindu-l jos şi spărgându-i capul.

Căruţaşul Ilie Mandachi a dat pe str. Ştefan cel Mare peste femeia Anica Radu, din aceiaşi stradă, rănind-o.

x Din cauza viscolului din Moldova şi Muntenia, trenurile de Bucureşti sosesc de câteva zile cu întârzieri între o oră şi doua.

x D. senator Iancu Botez, preşedintele camerei de comerţ, a plecat aseară la Paris.

x D. Garabet Burdea care a fost jefuit de banditiţi în pădurea Golăeşti, de suma de 140,000 lei, ne roagă să arătăm că jaful a existat în realitate şi că până acum autorităţile n'au putut da de urma banditilor.

x *Crăciunul medicilor.*—In prima zi de Crăciun, toţi medicii comunali, în frunte cu d. dr. C. Tănăsescu, medic şef precum şi d. dr. C. Vasiliu, medic primar al judeţului, au vizitat pe d. dr. Cazacu, directorul regiunei sanitare, felicitându-l pe sărbători.

Cu toţi au fost reţinuţi la dejun, —cu acea mare dragoste a familiei moldoveanului basarabean. Au luat de asemenea parte d-na şi d. profesor dr. Mironescu, deputat. Şi a fost un adevărat deliciu, să asculţi pe d. dr. Mironescu, în graiul lui Creangă, povestind primele sale impresii de la Cameră.

x AGRESIUNE. — Militarii Iosub Cap, caporal din compania de pompieri Iaşi, şi Clein Iohan din reg. 16 inf., ducându-se în localul de prostituţie Maria Hrenciuc din str. Pantelimon 20, au început acolo să se certe, lovind cu cuţitul pe proprietăreasa şi pe o pensionară a localului. Victimele au fost transportate la spitalul israelit, iar agresorii la comenduire.

x *Elevi acuzaţi de furt.* — D-na Stan Vizante din str. Păcurari 65, a reclamat poliţiei că în ajunul Crăciunului, au venit în casa ei mai mulţi tineri cu colindul. După plecarea lor, a constatat lipsa unor obiecte de valoare. D-na Stan, a declarat şi numele elevilor care fac parte din buna societate ieşană şi care sunt bănuiţi.

Poliţia a deschis o anchetă.

x In urma viscolului care a bântuit astă noapte în judeţul nostru, au fost rupte firele telefonice din com. Floriţoaia, Costuleni şi Coarnele-Caprei.

Prefectura a trimis câteva echipe de lucrători pentru a restabili comunicaţiunile telefonice.

**Leonida & Co. S. A.**
**Sucursala Iaşi**
**str. Lăpuşneanu 40**
**ACCESORII** de tot felul
**CAUCIUCURI**
**ARTICOLE de SPORT**
***Uleiuri***
**pentru Automobile**

Nu cumpăraţi
**BLĂNĂRII**
până nu veţi vizita marele depozit de la casa
**ALTER DAVID S-sor**
din str. Ştefan cel Mare 16 în magazinul
**„LA PRIMAVARA"**
*unde vă veţi convinge de superioritatea mărfurilor şi de marea reducere de preţuri.*

**„SPIRITIST"**
**Prezicător SĂVESCU**
Strada **ALBINEŢ** No. 22 (dela Comisia III-a la vale) **Singurul** este în **ROMANIA**

PREZICATOR documentat cu INVENŢII proprii sigure — în calculul „CIFRELOR" prezice-re orice afaceri serioase la persoane serioase, descoperă orice mistere sufleteşti din viaţă şi dă toate lămuririle necesare, sufleteşti, căsătorii, judecăţi, funcţii, comerciale, descoperiri de furturi pe cât posibil, boale etc.

Dă lecţii de *Sugestii* pentru energie, timiditate, idei rele, dureri sufleteşti contra duşmanilor, pentru cuceriri în dragoste, căsătorii şi altele.

Discreţie sigură. Toată ţara prin scris. Consult. 9—12 şi 3—7½ Duminică până la 4 după masă.

Garanţia absolută
Feriţi-vă de imitaţiuni
Ambalajul original cutia roşie
P. P. P.

**Vinuri de Sărbători**

Cu ocazia Sf. Sărbători am pus în vânzare, pentru acasă, produsele viilor mele din Bucium-Vişan, etc., cu preţurile cele mai reduse.

*Vin nou alb* lei 14 Kgr.
„ roş specie americană lei 10 Kgr.
„ vechi redus dela 40 la 24 lei „
„ de la 60 la 40 lei Kgr.

Rog cercetaţi spre convingere.
Notaţi bine adresa :
La vechiul Podgorean
**Zaharia Printz** str. Uzinei 8
vis-a-vis de Hotel Burşt

# Cronica săptămînii

**(Continuare din pag. I-a)**

şi aşa de mult peţită. In jurul ei s'au adunat numeroşi cuceritori, care încearcă s'o seducă. D. Jacotă i-a prezintat chiar un plan... de înfrumuseţare. Dar adversari hotărâţi afirmă că, în acord cu specialitatea-i, d. Jacotă n'ar fi fost bun primar decât... la Troia. Dimpotrivă, partizanii profesorului ieşan caută să demonstreze că a fi rector şi primar laolaltă, înseamnă a fi în aceiaşi seară lăutar la două nunţi.

Şi aşa d. Racoviţă zâmbeşte încă mulţumit !...

**Expoziţii**

*Duminecă.*— In preajma serbătorilor, toate magazinele şi-au expus cele mai de preţ si mai atrăgătoare articole, pentru a cuceri astfel atenţia publicului, adormită de cumplita criză financiară. Expoziţiile au avut oarecare succes ; lume împestriţată s'a adunat în jurul lor... ca să privească ! Dar nu ca să şi cumpere...

**Răzvrătitul**

*Luni.*— D. C. Stere s'a dovedit de o stranie originalitate. Gestul pe care l-a făcut, avea ceva din atitudinea răzvratitului stăpân pe situaţie.

Credincioşii d-lui Stere afirmă că această atitudine rezultă numai din principiile d-sale auSTERE. Noi însă credem că la mijloc sânt alte miSTERE !..

**Baronul de Vax**

*Marţi.*—A murit acel ce-a fost un joben, un lrac, o crisantemşi o cutie cu cărţi poştale ilustrate. Şi a murit într'o epocă, pe care desigur o dispreţuia. Baronul de Vax şi-a văzut în ultimul timp gloria ruinată şi renumele uzat. Restaurantele nu-l mai chemau, publicul nu-l mai aclama.

Jazzul şi actriţele de varieteu i'au furat sufragiul consumatorilor, înlocuindu-i modern verva şi gesturile poznaşe.

Baronul de Vax a murit, ducând cu el o comoară de amintiri.

El singur poate, mai era în stare să răscolească trecutul, evocînd public timpul malacofului, timpul vaporilor, timpul cînd lumea era mai tihnită şi viaţa mai uşoară !

Baronul de Vax merită măcar pentru aceasta, un regret sincer.

**Crăciunul evreilor.**

*Miercuri.* — Un cititor creştin mă întreabă pentru ce evreii serbătoresc şi ei Crăciunul, dacă nu în cadrul dogmelor religioase, dar cel puţin petrecînd şi benchetuind până în zori. „Cum ? se întreabă cititorul nedumerit, — Crăciunul este şi pentru evrei o serbătoare ?".

Nu, într'adevăr, Crăciunul nu este o serbătoare şi a evreilor. Dar evreii, care se află în angrenajul general al statului, profită de repaosul acestei serbători. Comercianţii evrei ţin magazinele închise, funcţionarii evrei capătă vacanţă, muncitorii evrei nu lucrează. Şi folosind aceste zile de răgaz, ei se odihnesc sau fac petreceri, ca şi ceilalţi oameni care au timpul liber.

E dealtfel atât de firească şi generală această explicaţie, încât în Turcia evreii procedează la fel de serbările mahomedane, iar în Italia se comportă aidoma în ziua aniversării marşului asupra Romei.

*I. BERG*

**Ziarul „Opinia" se găseşte până la ora 1 noaptea la Rogia de sub Hotelul Traian**

Biblioteca Universității
Lei 1000
. 500 .
. 300 . . .
Loco

BIBLIOTECA UNIVERSITĂȚII -IAȘI-

No. 6487

3 LEI EXEMPLARUL

SAMBATA 29 DECEMBRIE 1928

# OPINIA

ZIAR POLITIC COTIDIAN

ANUNCIURI
se primesc la toate
Agențiile de Publicitate
și la
Administrația ziarului
Iași—Str. Gh. Mârzescu 17

Actualități politice

## Cum s'a făcut alegerea președintelui Senatului

Surprinzătoarei alegeri a d-lui T. Bratu, ca președinte al Senatului, i se dă următoarea explicație în cercurile guvernamentale.

In urma refuzului categoric al d-lui Mironescu de a părăsi ministerul de externe, guvernul s'a temut de o eventuală candidatură a d-lui C. Stere la președinția camerei. Pentru a face imposibilă aceasta candidatură, d. Ciceo Pop, — poate singura persoană cu care d. Stere n'ar fi putut intra în luptă— a fost rugat atunci să accepte președinția Camerei.

Odată admisă candidatura d-lui Pop, la această președinție, cercurile conducătoare național-țărăniste s'au găsit în fața unei noi dificultăți: lipsa unui candidat serios la președinția maturului corp.

Din examinarea listei membrilor Senatului, numai cinci au părut guvernului că ar putea prezida acest corp; domnii general Prezan, Saba Ștefănescu, Rădulescu-Motru, N. Cananău și T. Bratu. Cele trei dintâi nume au fost lesne înlăturate; d. gen. Prezan ca neînscris în partidul național-țărănesc; d. Saba Ștefănescu ca prea uzat, chiar pentru un matur corp; d. Rădulescu-Motru ca prea nou înscris. Atenția forurilor competente a rămas până în ultimul moment fixată asupra domnilor Cananău și Bratu.

De ce a triumfat d. Bratu? D-sa are o mare superioritate asupra d-lui Cananău: *origina sa ardelenească*. Lesne i'a fost, din această cauză, d-lui Costăchescu ca, trecându-se asupra îndelungatului trecut parlamentar al d-lui Cananău, să aseze pe scaunul președințial al maturului corp, pe un debutant în viața politică și parlamentară.

**Alegerea d-lui Tancred**

*Ancheta parlamentară întreprinsă la Tighina, asupra alegerei d-lui Tancred Constantinescu ca senator, se apropie de sfârșit.*

*Cu toate declarațiunile câtorva dintre alegători, că ar fi primit bani în schimbul voturilor, nu s'a putut dovedi precis o corupție întrucât.*

*Nici biletele de bancă, tăiate în jumătate înainte de alegeri și apoi lipite la loc cu care d-l Tancred Constantinescu ar fi inundat Tighina, nu au fost găsite într'un număr neobicinuit de mare.*

*Singurul fapt concret, cara a rămas necontestat este marea consumație de mâncare și băutură, care s'a făcut câteva zile înainte de alegere, prin crâșme din preajma secțiilor de votare.*

*Cu toate acestea, cercurile guvernamentale afirmă, că d-l Tancred Constantinescu va fi invalidat.*

**Păcatele tinereței**

*In timpul discuțiilor făcute, cu ocazia validărilor în parlament a fost adus un dosar, din care rezultă că d-l Mirto a suferit în tinerețe o condamnare în prima instanță, de un an închisoare, pentru abuz de încredere.*

*De această condamnare, d-l Mirto nu a scăpat, de cât prin absolvirea sa de către o secție a Curții de Apel printre membrii căreia se număra, pe atunci, și d-l Buzdugan, actualul regent.*

## Sexul slab?

O crimă întâmplată de curând în Paris, în lumea burgheză, ne face încă odată să ne întrebăm: ce mai înseamnă formula *sexul slab?*

Doi soți, oameni cu avere: el nepotul unui mare general spaniol, inginer, fost aviator francez în războiu; ea fiica unui industriaș, la a treia căsătorie. După o noapte de orgie, ea îl împușcă, pentru ce? probabil nu se va ști nici o dată, drama s'a petrecut între acel care nu va mai vorbi nici o dată și acea care nu are interes să spuie adevărul adevărat.

Dar nu această constituie cazul care ne miră. Până aci, o crimă ca oricare alta. Ce este înspăimântător e un detaliu din mărturia criminalei. In adevăr, aceasta declară că, după ce bărbatul ei se prăbușise lovit de două glonțe, văzând că sufere, cu cel mai înspăimântător sânge rece, ea i-a tras un al treilea glonte, după ureche, spre a-l isprăvi.

Cum rămâne cu *sexul slab?*

## Mai multă grijă pentru călători

Pe linia ferată Iași-Dorohoi există halta Răuseni, improvizată dintr'un canton și foarte utilă, fiindcă deservește mai multe sate.

Fostul canton, devenit haltă, este bineînțeles impropriu de a servi și ca sală de așteptare pentru publicul călător. Și cum nu-i totdeauna vreme bună, iar printre călători se află ființe de tot felul, poți vedea dese ori bătrâni, invalizi, femei cu pruncul la sîn, copilași ofiliți etc., expuși la vifor, ploae sau viscol, în plin câmp, așteptând trenul care de multe ori binevoește să întârzie.

E o adevărată sălbătăcie.

Nu pretindem a se cheltui milioane pentru clădirea unei gări sistematice, fiindcă știm că nu-i de unde. Dar se pot cheltui câteva mii de lei pentru construirea unei bărăci modeste din scânduri, care să apere cât de cât publicul, de intemperii.

Facem această propunere organelor c. f. r.

## CATASTROFA DIN FILIPINE

Harta regiunii insulelor Filipine, unde s'a produs un grozav cutremur de pământ. Cutremurul a făcut ravagii cumplite în special în insula Mindanao (însemnată cu o cruciuliță), orașul Cottabato a fost aproape în întregime distrus. Printr'o crăpătură uriașă a izbucnit un enorm torent de foc, iar pământul s'a încreștit pe o întindere colosală. Pagubele sînt foarte mari.

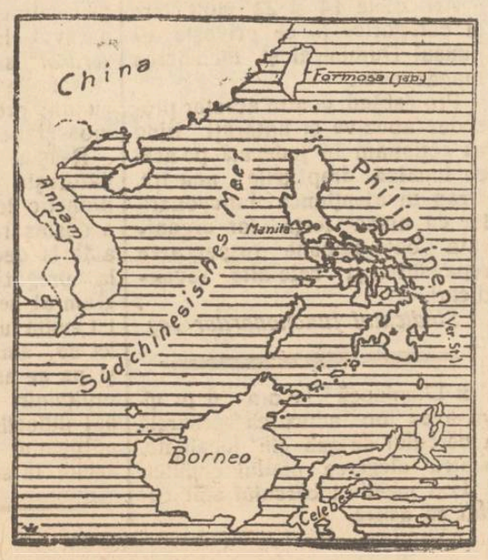


ASPECTE

## LEONARD

Opereta moare în însuși leagănul ei, în Viena Dunării albastre, danciugurile,—cu orchestrele de negri, cu turbunda dezmățare a charlestonului la care participă întregul public din sală dându-se singur în spectacol,—au asasinat opereta, genul acela de comedie muzicală al cărei farmec l-am simțit pe vremuri de atâtea ori.

Și ca un simbol al sfârșitului operetei, este și moartea lui Leonard; de numele acesta, răsunător ca o tamburină, se leagă amintirile cele mai frumoase ale unui trecut nu prea îndepărtat, dar ori și cum trecut deacum; de numele acesta se leagă amintirile cele mai calde pe cari generații de adolescenți le țin închise în suflet alături de amintirea scumpă a celei dintâi iubiri, a celui dintâi vis și a celor dintâi iluzii.

Leonard... Pentru ieșeni, începutul toamnei senine cu fungei și crisanteme, aducea altădată un dar mult așteptat: stagiunea operetei „Grigoriu"; două săptămâni din Septembrie, ieșenii trăiau sub farmecul încântător al operetei, două săptămâni, în sufletele noastre era un paradis: în permanență fredonam melodiile dulci ascultate seara pe scena teatrului național și o bună-voe deosebită, o veselie curată ne însoțea pretutindeni pe atunci.

Leonard, frumos și tânăr, tenor prin excelență cu calități alese de Don Juan populă imaginația adolescenților cu povești de cuceriri amoroase, dădea unei lumi întregi entuziasmul tinereții lui învăpăiate și în fiecare casă era un suspin și în fie care din noi cântau serenadele iubirii așa cum le ascultasem cântate de dânsul. Nu e exagerat să spunem că Leonard a fost, vreme îndelungată, un inspirator de dragoste și că — pentr'însul, mulți dintre noi ne-am avântat spre cele dintâi aventuri.

Leonard, alături de verva inteligentă a lui Maximilian, de bonomia lui Ciucurete, de spiritul discret al lui Carussi, de comicul rar al lui Gheorghiu și de gravitatea ridicolă a lui Petrovicescu, a interpretat rolurile de prim amorez cu o amploare pe care dela dânsul n-a mai egalat-o nimeni în teatrul nostru; și când apărea în duet cu visul blond care era Jenny Metaxa Dora, cu inepuizabila sursă de tinerețe care era Florica Florescu sau când se întrecea cu glasurile de priveghetori ale Elenei Leonard Virginiei Mișoara, Florică Cristoforeanu și Elenei Jipa-Apăteanu, sufletele noastre cunoșteau mai mult decât mirajul, mai mult decât vrsul, mai mult decât cea mai înflăcărată poemă de iubire.

Cu Leonard, moare o parte din fiecare dintre noi; mor iluziile adolescenței noastre, mor toate aventurile noastre amoroase, mor toate eroismele sentimentale pe cari le-au îndeplinit sub vraja glasului lui d trubadur sub imboldul puternicei sale personalități de Don Juan, mor anii cei mai frumoși și toamnele noastre cele mai senine.

Și pentru că se prăbușesc în noi atâtea frumuseți odată cu moartea lui Leonard, am putea să nu scuturăm— pe mormântul care îi va închide deacum înainte ochii lui mari și negri și trupul lui atât de pătimaș,—toate părerile de rău cele mai sincere și să le lăsăm să cadă peste dânsul așa cum lăsăm să cadă altădată florile pe scena de pe care ne oferea cu atâta belșug, tinerețe și elan?

Leonard, odihnește-te în pace, după viața ta atât de sbuciumată pentru ca să ne înveți pe noi cum trebue să iubim; și îngerii, în cor, să nu-ți cânte trista «vecinică pomenire», ci vasurile minunate pe cari tot tu i'ai învățat să le cânte, pentrucă și îngerii aveau ce învăța de la tine...

G. SPINA

## Explozia din LONDRA

Strada din Londra unde a avut loc teribila explozie a unei conducte cu gaz, provocând importante stricăciuni caselor din vecinătate. Torentul de gaze a izbucnit atât de puternic, încât a deteriorat strada pe o întindere însemnată, când impresia că în mijlocul orașului a irupt un vulcan.

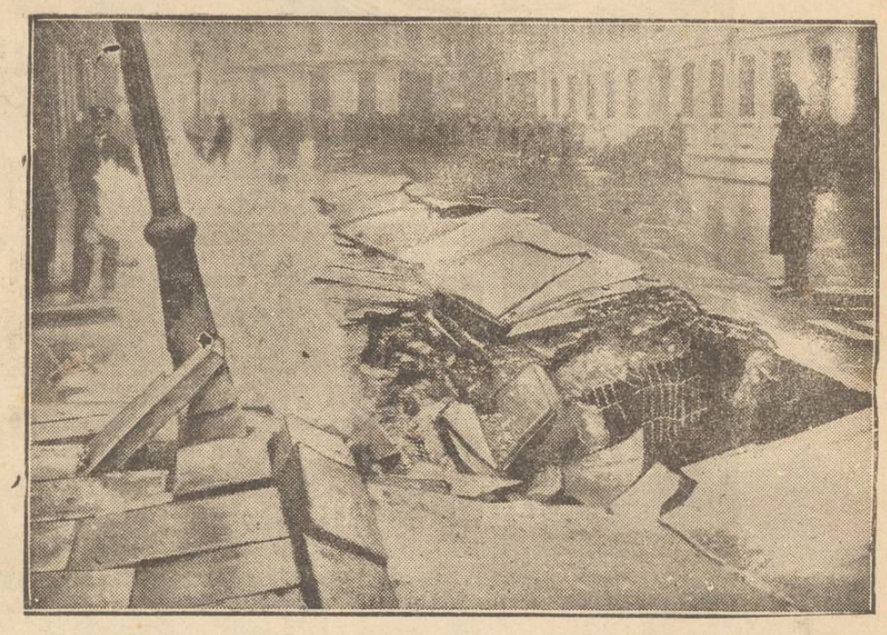

## Din toată lumea

**Străzi uriașe.**— Guvernul Statelor Unite studează în prezent un proect îndrăzneț. Este vorba de construirea a două străzi pavate (una pentru pietoni și alta pentru vehicule), care care să traverseze deacurmezișul continentul Americii de Nord, pornind dela oceanul Atlantic și terminându-se la oceanul Pacific. Aceste străzi uriașe necesită cheltuieli în valoare de 4 miliarde dolari, adecă 640 miliarde lei.

Când vor fi însă construite, străzile vor aduce guvernului american venituri înzecite.

*

**Loteria cu baclavale.**— La Paris, pentru ajutorarea săracilor, s'a organizat de Crăciun o loterie... cu baclava e. O mare cofetărie din Capitala Franței a pregătit câteva mii de asemenea prăjituri. Intr'o baclava se afla însă o bancnotă de 1000 franci, ceiace a îndemnat publicul să participe la loteria dulce. Baclavaua cu bancnota a fost cumpărată de către prezicătorul francez Pascal Fortuny.

*

**Omul cu 100,000 dorinți.** La concursul unei gazete din Madrid (Spania), care cerea cititorilor să-și expuie veleitățile de Crăciun, un funcționar anume Pelaguez, a reușit să formuleze nici mai mult nici mai puțin decât 100,000 dorinți. Nu știm dacă originalul spaniol își va îndeplini toate dorințile exprimate; în orce caz însă el a realizat un record, chiar numai pecetluindu-le pe hârtie.

*

**Un bilanț picant.**—La Göttingen (Germania) un număr de 30 domnișoare în vrâstă de 15—16 ani, au fost eliminate din liceu, în cursul acestui an, pentrucă unele erau atinse de boli venerice, iar altele erau pur și simplu însărcinate.

Fete moderne...

## „OPINIA" LITERARA ȘI ARTISTICA

**Dragoste și sinucidere.**

In ultimul timp sinuciderea a devenit în multe cazuri o consecință a dragostei. Zilnic ziarele anunță otrăvirea vreunui tânăr cu inima dezamăgită, sau a vreunei fete părăsită de iubitul care se vede pe punctul de a ajunge tată. Toți sinucigașii de acest gen sânt însă cei mai puțin îndrituiți de a-și curma singuri viața. In amor, îndrăgostiții ar trebui să priceapă că sânt sortiți să culeagă deopotrivă mulțumiri și decepții. Prima neplăcere nu trebuie să descurajeze. A abdica de la primul obstacol, înseamnă a nu cunoaște dragostea. Și deaceia în asemenea cazuri, sinuciderea este absolut inutilă și absurdă. Nu trebuie să zvârlim un diamant, fiindcă s'a murdărit cu noroi.

i. b.

**FAPTE**

**Dekobra și femeile.**

Intrebat la ce se gândește de Crăciun, popularul romancier francez Maurice Dekobra a răspuns:

— „Dragostea și femeile au stat pe primul plan în anul care expiră. Femeile și dragostea vor sta pe acelaș plan și în anul care vine,—și așa va rămâne mereu, ad infinitum".

**Cogan la Berlin.**

Simpatizatul actor de cinematograf Jackie Cogan a sosit la Berlin, unde s'a angajat la un teatru de cartier. In gară, Jackie a fost așteptat de o lume imensă de copii, care l-au salutat și i-au oferit buchete de flori.

Cogan caută să-și reînvie în Europa gloria apusă peste ocean.

**La prezicătoare.**

Humoristul francez Georges Courteline povestește că odată o prezicătoare i-a spus:

— „Te vei căsători cu o

(Continuarea in pag. 4-a)

## Anglia va deveni republică?

Vizionara americană Belle Bart a cercetat oroscopul marelui bărbat de stat Lloyd George.

D-na Bart a declarat că în anul 1929 Lloyd George va ocupa în țara lui cea mai mare funcțiune pe care o poate deține cineva. Această prezicere este interpretată în sensul că Anglia va deveni republică, iar Lloyd George, președintele ei.

De altfel d-na Bart nu este singura care vestește că în anul viitor regalismul englez se va prăbuși. Am anunțat acum câteva zile că și celebra vizionară Annie Besant a prezis acelaș lucru. Rămâne acum ca viitorul să lămurească.

NOTE

## ORIGINALOMANIA

Comentând manifestările originale ale unora dintre contemporanii noștri, un ziarist englez concnide că cetățenii secolului al XX-lea nu sunt lipsiți de *humor*.

Găsim cu totul greșită această calificare a confratelui anglosaxon, din simplul motiv că pentru a avea humor se cere să stârnești râsul în mod intenționat, pe câtă vreme originalii veacului nostru produc hilaritate «fără voia lor».

Nu ne sfiim deci de a-i taxa de ridicoli pe toți acei cari prin manifestări originale doresc să atragă atenția lumei asupra lor, căutînd prin orice mijloace să-și facă reclamă.

Nu găsim nici cea mai mică urmă de humor în încercarea unui o ignal de a trece Canalul Mânecei pe o hidrobicicletă, după cum nu găsim spiritual raidul Roma-Berlin într'un automobil hodorogit, de acum trei decenii.

Să pedalezi zeci de ore în șir —fără a aduce prin aceasta nici un folos nimănui—pur și simplu pentru a-ți vedea numele și chipul pe prima pagină a gazetelor e primul simptom al maniei originalității sau al *originalomaniei*.

La ce bun oare un asemenea efort când «Pilulele Pink», „Crema Siameză" și „Pudra Tokalon" așteaptă cu nerăbdare amatori de reclamă?!

Dar faptele diverse ale marilor cotidiane din Apus ni mai oferă și alte cazuri caracteristice de originalomanie.

Un originalomaniac *typ 1928* își împușcă soția, într'o sală de cinematograf, tocmai în momentul când eroul filmului își ucide consoarta.

Un altul, spre a trece în lumea celor drepți cu pompă și alai, întrebuințează o țigară îmbibată cu praf de pușcă, pe care o fumează cu un sânge rece demn de admirat, până ce capul îi zboară pe o fereastră și picioarele pe alta.

In fine un al treilea—dornic de a trece la nemurire prin orice chip (scopul scuză mijloacele!) se închide într'un sicriu de sticlă și stă nemișcat și nemâncat timp de treizeci de zile—bătând astfel toate recordurile de până atunci și compensînd nerespectarea postului a treizeci de necredincioși.

(Continuarea in pag. IV-a)

SCRISORI DIN PARIS

## Șase „PRIX DE ROME" ai Franței

De câteva zile numai, în unul din grandioasele saloane ale Școalei Naționale de Beaux-Arts din Paris, s'au expus lucrările premiate cu *„prix de Rome"* pentru anul 1928.

Acest premiu se dă numai odată pe an, fiecărei secții de la școala de Beaux-arts.

Anul acesta însă, pentru secția picturei s'au decernat 3 premii, căci timp de 3 ani, această secție n'a avut nici un premiat.

Primul premiu—din cele trei —a fost dat d-lui Bazé, elev al maestrului Lucien Simon. Tema acestui concurs a fost pusă vag *Concert champêtre.*

Dl. Bazé a lucrat această temă stabilind scena în epoca actuală.

La țară = poate într'o grădină dela o vie — poate numai în plin aer, afară de oraș, la câmp—un grup de tineri și tinere, petrec.

Unul din ei cântă din flaut, are pantalonii de tennis și cămașa deschisă la gât.

Alăturea de el — sentimentalism — o fată privește bizar în apusul soarelui; ascultă melancolică și desigur admiră.

Cu o mână atinge numărul acelula care cântă.

Jos în iarbă—fete de pension — romantice și sentimentale ca și melodia flautului, țin notele celui care interpretează.

Lângă un pom, pe un scaun de lemn stă un artist.

Și zicem așa fiindcă are favoriți, clae zburlită de păr, și pipă.

Cravata-i flotantă flutură și degetele-i ating strune de chitară, acompaniind.

Are în privire ceva ratat. Poate autorul a vrut să ridiculizeze pe pseudo-artiștii timpului?

Decorul e cald și e alb, căci zarzării sunt în floare.

Tinerețea și veselia vibrează. Oare autorul a pictat romanul unei iubiri?; căci jos pe iarbă —un caet de versuri, o pălărie de care stă agațat un bujor, — stau complectând decorul.

Cerul e albastru, vinele albe ale norilor intră în el și-l spintecă.

(Continuarea in pag. 4-a)

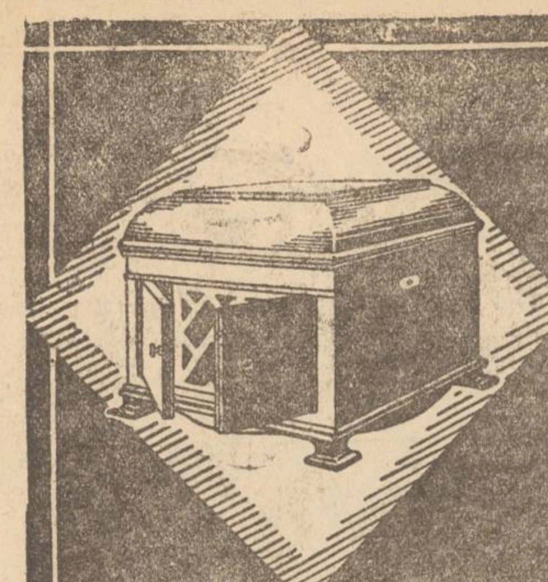

MASINI DE CANTAT
«ODEON»
CONSTRUITE PE BAZA
RADIOELECTRICITĂTEI
ELEGANTE, SOLIDE
EFTINE
CATALOAGE GRATIS
VANZARE SI IN
RATE LUNARE
REPR. GENERALĂ A UZINELOR
«ODEON»
BUCUREȘTI III, CAL. VICTORIEI 79
SUCURSALA BUL. ELISABETA 1
SUB GRAND HOTEL BULEVARD
MAUR & Co

MAGAZINUL DE PARFUMERIE „LA LEU"
Iași, strada Cuza Vodă

Cu ocazia Sft. Sărbători a primit un mare transport de Parfumerii Franceze, Articole de Tualetă și tot felul de Cadouri care se vând cu prețurile cele mai reduse.


## Regina Anului Nou!!

Revista distractivă cu: versuri Comice-Spirituale *Dispariția anului vechiu! Apariția noului an fericit!* aranjarea mesei de *Revelion* cu lotoane în plăcintă. *Alegerea Reginei Revelionului* cu coroana. — După această nouă invenție veți petrece Revelionul în familie cu teatru, versuri etc. — *Uite dracu!!* Broșură cu lecții de toate scamatoriile lumii. — Cereți *Regina anului nou*, cu revașele ei, 17 lei, — Uite dracu 30 lei. — *La Librăriile*: Socec, Viața Românească, Ionescu, Invățătorul Român, V. Alexandri și la debitul de sub Hotel Traian.

*Veți pomeni aceasta petrecere.*


**A SOSIT** un mare Asortiment de *Ceasornice* și *Bijuterii* în Aur, Argint și imitațiuni fine. Specialități pentru *Cadouri*. S'au pus în vânzare cu prețuri extrem de reduse la *Ceasornicăria și Bijuteria „REGALA"* Str. Ștefan cel Mare No. 8, (lângă Magazinul Kahane).

Polydor și Brunswick
*Aparate și plăci*
**fără concurența în lume**

Cereți-le pretutindeni

CARMOL
ESTE
CEA MAI BUNĂ FRICȚIUNE
LA
GRIPA REUMATISM
MIGRENE NEVRALGII
DEPOZIT GENERAL:
STR. ENĂCHIȚĂ VĂCĂRESCU 5-BUCUREȘTI

Leonida & Co. S. A.
Sucursala Iași
str. Lăpușneanu 40
ACCESORII de tot felul
CAUCIUCURI
ARTICOLE de SPORT
*Uleiuri*
pentru Automobile


PUBLICAȚIE

Regimentul 13 Infanterie Iași, aduce la cunoștința amatorilor, cà va ține licitație publică cu oferte închise pentru aprovizionarea Regimentului cu carne pe timpul de la 1 Ianuarie 1929 la 30 Decembrie 1929.

Licitația va avea loc la sediul regimentului, Alea Ghica-Vodă No. 6 în ziua de 31 Decembrie 1928 orele 11, în cabinetul Ajut. Comand.

Odată cu ofertele se va depune garanția de 10 la sută în numerar sau efecte garantate de stat.

Art. 73—83 din legea L. C. P. se va aplica întocmai.

Supra oferte nu se primesc.

Caetul de sarcini la dispoziția amatorilor în zilele de lucru de la ora 10—12.

Comand. Regt. Ștefan cel Mare No. 13
Colonel, C. Ionescu

Magazinul „La CĂMILA"
IOSEF MARCU, Iași
STR. ANAST. PANU 47
A primit un **IMPORTANT PREMIU DE CONSUM** dela *Fabricele Assan București*, fiind **cel mai mare consumator** *din Moldova, de ULEI DE IN dublu fert special.*

CERCURI DE BALOT cu un leu bucata, se vând la Tipografia ziarului; str. Mărzescu 17.


## Atentat la pudoarea unei octogenare

Un monstruos viol a fost comis ieri pe șoseaua Iași—Rediul lui Tătar, în următoarele împrejurări:

Săteanul Gh. Ardeleanu, din com. Vînători (Iaș) mergea cu sania spre com. Rediul lui Tătar la niște rude. In drum el a întâlnit pe femeea Sultana Luca, o bătrînă în vârstă de 79 ani, pe care a primit-o în sanie.

Când drumeții s'au apropiat de com. Rediul lui Tătar, Ardeleanu a coborât pe bătrînă din sanie, și apoi a trântit-o într'un șanț, batjocorind'o.

La strigătele bătrînei au sărit câțiva săteni cari l'au prins pe atentator și apoi l'au predat jandarmilor.

Arestat, Gh. Ardeleanu a fost adus astăzi în localitzte, urmînd să fie înaintat parchetului.

## Cînd sătenii fac politică

### Gravă încăerare la Ruginoasa

Fălticeni 28.—In comuna Ruginoasa s'a produs o gravă încăerare cu caracter politic între două grupuri de săteni: liberali și național-țărăniști.

Sătenii toți, în stare de ebrietate, au început să se certe pe motivul dacă trebuia sau nu dizolvat consiliul comunal. La un moment dat sfada a degenerat în bătaie, sătenii făcând uz de cuțite și ciomege.

Țăranul Dumitru Brumă a fost lovit cu un ciocan în cap, încetând imediat din viață. Deasemenea se află în agonie săteanul Al. Făcuțu, internat în spitalul din Pașcani. Autorul acestor crime, locuitorul Gh. Axima a fost arestat.

Autoritățile fac cercetări.


AGENȚI cu plată începători și persoane particulare o țin un venit suplimentar în afaceri ușoare informațiuni Asigurarea Românească Lăpușneanu 40, orele 10—12.

CAUT doică, (casă, masă). A se adresa str. Vasile Lupu No. 64.


PIERDUT un portefeuille conținând permisul de călătorie pe C. F. R. precum și carnetul de identitate. Le declar nule și fără valoare în mâinile oricui s'ar găsi.

Rog persoana care l'a găsit să-și rețină banii și să depue actele la ziarul „Opinia" sau la Comp. 8 Căi Ferate Stația Socola.

L. GIRESCU CONSTANTIN
Comp. 8 a Căi Ferate Stația Socola


INSTITUTUL DE ELECTRO-RADIOLOGIE
Dr. Georges Rosenthal
Specializat la Paris
Asistent universitar. Medic radiolog de Spital.
Radioscopie, Radiografie, Radioterapie superficială și **profundă**, Diatermie, Raze, Ultra-violete.
*Piața Unirei No. 3*
Consult.: 2—6 p. m.

Parfumul preferat al elitei Parisiene
PAVOTS D'ARGENT

EXTRAIT - POUDRE
LOTION
PAVOTS D'ARGENT
ultimul mare succes al Parfumeriei
ROGER & GALLET
PARIS


**LA CERNAUȚI** se găsește zilnic ziarul „Opinia" la chioșcul din Piața Unirei (halta tramvaiului) precum și la debitele principale din oraș.

## Căsătorie

Eri după amiază la orele 4. a avut loc în saloanele d-nei și d-lui I. Murgescu, celebrarea căsătoriei religioase a distinsei d-șoare Lygia Bărbulescu cu Em. Mardare, simpaticul subadministrator financiar al Iașului. Benedicțiunea a fost dată de părintele Țincoca, asistat de păr. Andrieș. Nuni: d-na și d. I. Murgescu.

Muzica Reg. 7 roșiori a delectat asistența; bineînțăles că nici dansul n'a lipsit.

Din fugă notez:

D-șoarele: S. Bârsan, Mitzi Iamandi, Cica Frimu, M. Christescu, Marcela și Virginica Atanasiu, Getta, Mitza și Lydia Teodoru, Aurica Popovici, Florica și Rodica Roiu, Marg. Poni, Caramlău, Matei, Partenic, Nimereanu etc.

Apoi: D-na și d. prof. A. Scriban, general Teodorescu, Băbulescu, d-na și d. dr. Nimereanu, d-na și d. colonel Cristescu, d-na și d. Caton Militeanu inspector financ., d-na și d. dr. Iamandi, d-na și d. Gr. Teodoru, d-na și d. T. Pogonat, Pericle Popescu, d-na și d. col. Popovici, d-na și d. colonel Roiu, Al. Guță, Frimu, N. D. Popa, Atanasiu, Tr. Scriban, inginer Renescu, col. Murgescu, Dunea, Iliucă Pisoschi, Iamandi, Gheorghiade, Spacovici, Dan Murgescu, Popescu avocat, Constantinescu etc.

Seara la orele 8 tânara pereche a plecat la Cernăuți, condusă la gară de rude și prieteni. *As.*

## Indrumări pentru contribuabili

### O carte a d-lui controlor N. Popa

D. N. D. Popa, distinsul controlor dela Administrația financiară din Iași, a publicat un studiu de specialitate deosebit de interesant și de o utilitate extrem de actuală. Cartea cuprinde o serie complectă de îndrumări în aplicarea legii pentru unificarea contribuțiunilor directe și a legilor modificatoare din 26 Mart 1926 și 15 Noemb. 1927.

D. Popa a lucrat acest studiu cu atâta dibăcie și talent, încât el poate fi înțăles chiar și de cititorul cel mai profan. Astfel cartea cuprinde în afară de textul respectiv, un detailat indicator alfabetic, precum și numeroase și lămuritoare jurisprudențe ale Inaltei Curți de Casație și ale Curților de Apel București, Iași, Galați și Chișinău; deciziuni ale comisiunii centrale și ale comisiunilor de apel din Iași cu diferite adnotări și instrucțiuni practice.

Cartea d-lui N. D. Popa constituie o lucrare de mare însemnătate pentru orce specialist, ca și pentru contribuabilul simplu, fiind un prețios îndrumător. O recomandăm deci tuturora.

## Funcționarii comerciali protestează

### contra nerespectării orarului

Primim:

In toate orașele Țărei legea repausului Duminical și al orarului la magazine este cu strictă aplicată, numai în Iași din meschine interese clubiste, autoritățile locale contribue la încălcarea drepturilor funcționarilor, recunoscute prin lege.

Inspectoratul Muncii și Prefectura de Poliție responzabile pentru stricta aplicare a legei dela sine putere, trecând peste categoricele ordine primite, în urma intervențiilor noastre dela Miniștrii de resort și peste prevederile categorice ale legei, preschimbă mereu orarul și repausul Duminical.

Articolele 14 și 22 sunt clare și categorice în ce privește repausul Duminical și închiderea magazinelor.

Protestând contra acestor procedee abuzive și hotărâți fiind să acționăm în judecată pe acei ce încalcă drepturile noastre, atragem atențiunea funcționarilor că numai forța lor organizată poate impune respectarea repausului și celelalte revendicări.

*Sindicatul funcționarilor Iaș*

x Duminecă la ora 6 p. m. va avea loc adunarea generală a cercului de șah din localitate, pentru alegerea noului comitet.

Toți membrii cercului sînt rugați să asiste.

## Un chef de Crăciun

### Un sătean moare de băutură.

Săteanul Const. Nichifor din com. Movileni-Iași, a făcut a doua zi de Crăciun un chef împreună cu mai mulți prieteni, care s'a terminat abia aseară, când cheflii au pornit spre casă.

Pe drum, Nichifor fiind turmentat de băutură, a căzut la pământ de unde nu s'a mai ridicat.

El a fost găsit mort de către doi din trecători, cari au anunțat autoritățile.

Ancheta a stabilit că Nichifor, care este în vrâstă de 35 ani, a încetat din viață din cauza alcoolului.

## INFORMAȚII

x *Rectificarea listelor electorale.*— Până la 31 Decembre inclusiv a. c. toți alegătorii care se găsesc înscriși în listele electorale cu nume sau data schimbată, să se prezinte la Primărie cu acte, pentru a cere rectificarea.

x Astăzi după amează are loc ședința consiliului municipal.

x Sâmbătă 5 Ianuarie 1929 va avea loc în sala „Cultura" un bal organizat de grupul „Toimchei Zeicheinim" în folosul azilului de infirmi.

x Ministerul de instrucție numise sub-revizori școlari pe învățătorul Ciubara din Valea Rusului-Iași.

Dar după câteva zile dela numire, a apărut în „Monitor" decizia, prin care noul subrevizor este considerat demisionat din învățământ, fiindcă lipsise nemotivat dela școală timp de 30 zile.

Lipsise, dar fusese numit subrevizor!


Comercianți! Industriași!

**De Anul Nou, felicitați pe clienții Dv., prin ziarul „Opinia".**

**Numeroasele bilete de felicitare care apar în numărul de Anul Nou al „Opiniei", sunt cetite în toți anii de un număr imens de cititori.**


x Sîmbătă 29 Decembrie va avea loc o șezătoare literară-artistică la cercul „Ronetti Roman" în sala Palatului Camerei de Comerț. D. avocat C. Vasiliu va conferinția despre: „*Emanciparea femeilor*". D. Carol Drimer: Subiect rezervat.

Câtiva artiști și artiste vor declama. Va urma muzică, lectură. Intrarea liberă.

x Vechea firmă „*Magazinul Iașilor*" — care rămăsese fără local — s'a redeschis astăzi în str. Lăpușneanu 10 (lângă frizeria Vogt).

Iată un avantaj pentru publicul ieșan, care are prilejul să găsească mărfuri bune și ieftene.

x *Bisericești.* — Mitropolia Moldovei a publicat vacante parohiile: Duminica Mare, Sf. Gheorghe, Cornești, Dolia, Iacobeni, Pleșcani și Sf. Maria, din Botoșani.

De asemenea au fost declarate vacante parohiile Bicaz și Bobești din jud. Neamț.

— I. P. S. S. Mitropolitul Pimen a pedepsit cu reținerea de 15 la sută din salar pe timp de o lună, pe 20 preoți, din eparhia Moldovei, cari n'au înaintat tezele scrise asupra conferințelor generale.

x Firma de blănuri Feldman et Levin din Chișinău, a reclamat poliției contra caselor de expediție Herman Glüc din str. Strâmbă și Ihil Gulei din Str. Ștefan cel Mare. Aceștia aveau să-i expedieze la Chișinău o ladă cu blănuri de mare valoare, trimisă retur de o mare firmă din Iași.

Lada însă — după afirmația caselor de expediție, sa... rătăcit.

x **Serbare școlară.**—La 22 Decembrie a. c. orele 2 p. m. a avut loc la *Școala „Trei Ierarhi"* serbarea datinilor Creștinești de Crăciun și Anul Nou, cu un program destul de frumos și bogat.

Reușita deplină a serbării se datorește întregului personal didactic dela această școală, care a desfășurat o muncă neobosită atât la decorarea scenei, cât și la pregătirea frumosului program al serbării, la care a asistat multă lume. Direcțiunea școalei se simte obligată a aduce și pe această cale cele mai vii mulțumiri atât selectului personal didactic al școalei, cât și publicului care a binevoit să asiste la serbare.

# ULTIMA ORA

## Chestia împrumutului

**Bucureşti 28.— D. Lugoşanu a supus d-lui Maniu ultimele propuneri ale bancherilor străini. D-sa a mai comunicat că d-nii Poincaré şi Chéron au intervenit personal la bancheri pentru dublarea primei tranşe a împrumutului romîn.**

**Delegatul băncilor „Disconto" şi „Deutsche bank" s'a pronunţat favorabil pentru împrumutul romîn.**

**Actualmente guvernul nostru studiază şi o nouă ofertă a unui consorţiu anglo american.**

## Acţiunea basarabenilor
### în favoarea d-lui Stere

*Bucureşti 28. — Clubul parlamentarilor basarabeni continuă să se agite şi face demersuri pentru ca d. Stere să ia un portofoliu ministerial. D. Maniu se află în oarecare încurcătură. Intr'o nouă consfătuire ţinută ieri, parlamentarii basarabeni au discutat o serie de măsuri care să ducă la realizarea dorinţii lor.*

## D. Vintilă Brătianu
### bolnav la pat

**Bucureşti 28.—D. Vintilă Brătianu este bolnav în pat de artritism. Tensiunea arterială e în creştere. Medicii au propus d-lui Brătianu să plece în străinătate pentru tratament.**

## Corpul lui Leonard
### adus în Capitală

Bucureşti 28.— Corpul regretatului tenor Leonard a fost adus ieri în Capitală. Sicriul a fost coborât de artişti din vagonul mortuar, în timp ce corul operei intona cântece funerare. Carul funebru era complect acoperit de coroane. Pe străzile Griviţei şi Victoriei un public numeros privea transportarea corpului neînsufleţit a celui care a încântat cu arta lui mai multe generaţii.

Corpul a fost depus la biserica Sft. Neculai Tabacu, iar înmormântarea va avea loc astăzi la cimitirul Sft. Vineri. Se vor da şi onorurile militare.

*

In ultimele zile Leonard n'avea voie să fumeze, pentru a nu-şi agrava boala de piept. Nepntând suporta această interdicţie, Leonard a cerut stăruitor tutun. Medicii l'au îngăduit, deoarece îşi dăduseră seama că salvarea lui este imposibilă.

Ştirea morţii a fost anunţată la toate teatrele din Capitală, chiar în timpul reprezintaţiilor. Publicul îndurerat s'a sculat în picioare şi a păstrat tăcere timp de cinci minute.

## Gheţuş la Viena

**Viena 28.—O ploaie cu gheaţă a căzut ieri asupra Vienei. Străzile au devenit impracticabile. Vehiculele „Salvări" au transportat 72 persoane, care au căzut, producându-şi fracturi.**

**In spitale au fost îngrijite ieri o mie persoane rănite din cauza căderii.**

## Dolari falşi

Bucureşti 28.—Direcţia generală a siguranţei de pe lîngă Ministerul de Interne, a fost înştiinţată de legaţia Americană, că în Europa şi probabil şi în Romînia, circulă stocuri mari de dolari falşi.

Dolarii sunt puşi în circulaţie de o periculoasă bandă internaţională şi sunt foarte bine imitaţi.

## LORDUL ROTHERMERE
### CONTRA REINTRONĂRII HABSBURGILOR

Budapesta 28.— Ziarele maghiare din opoziţie publică o scrisoare-manifest a lordului Rothermere.

Lordul ia atitudine categorică împotrivă restaurării habsburgilor pe tronul Ungariei; sfătuind că nici arhiducele Otto şi nici alt habsburg să nu fie proclamat rege, deoarece Ungaria şi-ar pierde simpatiile pe care le-a câştigat în lume.

Lordul Rothermere mai declară că pentru Ungaria este indispensabilă o reformă democratică. Actualul sistem electoral vatămă interesele statului maghiar.

Această scrisoare a provocat o enormă senzaţie. Legitimiştii sânt indignaţi. Ziarele legitimiste şi guvernamentale atacă violent pe lordul Rothermere.

## Două trenuri de marfă
### SE CIOCNESC

Bucureşti 28.—Pe linia Piatra-Olt-Bucureşti s'au ciocnit ieri două trenuri de marfă.

Mecanicul trenului 1312 n'a ţinut seamă de semnalizatorul de distanţă pus la oprire, şi a acostat trenul de marfă 1901. Au fost sfarmate 5 vagoane. Victime omeneşti nu sânt.

## Jackie Cogan bolnav

Berlin 28. — Cunoscutul actor de cinematograf Jackie Cogan care joacă la Berlin s'a îmbolnăvit grav. Medicii declară că Cogan nu poate suporta clima din centrul Europei.

## Gorki academician

Viena 28. — „Neues Wiener Tageblatt" află că marele romancier Maxim Gorki a fost ales membru al Academiei din Moscova.

## Gripa în Statele-Unite

New-York 28.—In ultima săptămână s'au declarat în 18 state din Statele Unite încă 481.000 cazuri de gripă. Dela declararea epidemiei de gripă şi până astăzi s'au produs peste trei milioane cazuri.

## D. Duca se aranjează

Bucureşti 28.—D. I. G. Duca şi-a reluat locul în consiliul de administraţie al Băncii generale a ţării Romîneşti.

## Negustor arestat
### pentru dare de foc

Bucureşti 28.— Astă noapte la ora 1 şi jum., un incendiu a isbucnit în str. Academiei 23 la magazinul d-lui Max Edelstein. Poliţia a constatat că focul a fost pus cu petrol. Proprietarul magazinului a fost arestat.

*

Interogat la poliţie, negustorul Edelstein a recunoscut că a pus foc magazinului pentru a scăpa de creditori. El mai dăduse odată faliment şi redeschisese prăvălia pe numele nevestei.

Edelstein a fost înaintat parchetului.

## Un mare furt
### la Cernăuţi

Cernăuţi 28.—Un furt îndrăzneţ a fost comis ieri la Cernăuţi. Necunoscuţi s'au introdus în casa ofiţerului Mutu dela cercul de recrutare, din str. Volan, şi spărgând un sertar, au furat 130.000 lei.

Se crede că hoţii nu trebuie să fie străini de casa d-lui Mutu, deoarece au ştiut că în ziua ceia ofiţerul avea la el suma importantă de bani şi cunoşteau foarte bine aranjamentul din odaie.

Se fac cercetări.

x In urma demisiunilor a 7 membrii din consiliul com. Cârjoaia-Iaşi, delegaţiunea permanentă a hotărât dizolvarea acestui consiliu care fiind descomplectat nu poate continua conducerea administraţiei acelei comune.

## Scandalul din Paris

Paris 28—Continuîndu-se cercetările în afacerea „Gazette du Franc", a fost arestat aseară d. Georges Anquetil, directorul ziarului «La Rumeur», acuzat de escrocherie, abuz de încredere, tăinuire şi complicitate la înşelăciune.

Deasemenea a fost arestat d. Gilot, fondatorul agenţiei «Interpress».

## INFORMAŢII

x D-l General Alevra ministrul comunicaţiilor, va petrece anul nou în localitate.

Cu această ocazie, excelenţa-sa, se va convinge că halul în care se află poşta din Iaşi, obligă accelerarea lucrărilor pentru începerea clădirei unui palat al poştei.

x Ministerul instrucţiunei a aprobat funcţionarea claselor a I-a C. şi a V-a C. la liceul de fete „Ollea Doamna".

x Inspecţiile speciale pentru înaintarea învăţătorilor au fost amânat pentru 15 Aprilie.

x La Inspectoratul şcolar, a sosit o adresă, prin care se suspendă aplicarea amenzilor şcolare în oraşul şi judeţul Iaşi.

x Au fost conduşi la secţie David Turinschi din str. Mihnea 18 şi Oring Gazi din Ţutora, care fiind beţi, s'au luat la ceartă şi au descărcat reciproc focuri de revolver, fără însă a se nimeri.

x A fost arestat individul Sandu Adam din Str. Lascar Catargiu 5, care fiind beat s'a repezit pe neaşteptate asupra sergentului de poliţie Rusu Vasile din str. Brătiann, lovindu-l cu un baston.

x Din cauza încheierei anului financiar, organele administraţiei financiare îşi suspendă activitatea până la 2 Ianuarie.

x Locuitorul Glodeanu care face politică liberală din com. Pârliţi-Iaşi, a fost înaintat parchetului, deoarece în timpul unei certe cu un sătean, a adresat cuvinte injurioase la adresa d-lor Maniu şi V. Voevod.

x ŞCOLARE.— S'a aprobat ca dl. Aurel Popovici profesor la liceul din Roman, aflat în concediu, să suplinească pe dl. Matei Nicolau dela liceul internat-Iaşi.

D-na Ecaterina Mironescu suplinitoare la Gimnaziul din Tg. Frumos, a fost înlocuită cu d na Elena Filipescu.

— Dl. Munteanu Dimitrie a fost numit profesor la Istorie la şcoala normală „Vasile Lupu" din Iaşi.

— S'a confirmat numirea d-lui Ioan Sârbu ca subdirector la liceul din Soroca.

— D. Ioan Melniciuc a fost numit suplinitor la gimnaziul din Văscăuţi.

— Părintele Bosie a fost reîntegrat la şcoala normală „Principele Mircea" din Bădeni-Iaş.

x D. prefect V. Petrovanu a hotărât ca să prevadă o sumă în bugetul judeţului pe anul viitor, care să fie destinată înfiinţărei unei şcoli de meserie în com. Buznea.

De asemenea s'a mai decis ca să se majoreze cota de hrană a elevilor din internatele şcolilor de meserie dela 14 lei la 16 lei pe zi.


**Doctor H. SIRCHIS**
fost intern de spital
**Boli Interne şi Venerice**
tratează după ultimele metode ştiinţifice.
Consult. 8-10 a. m. şi 2-7 p. m.
**Iaşi, str. Cuza Vodă 9**
vis-a-vis de Prefectura Poliţiei
Pentru săraci gratis

**TRETORN**
**GALOŞI şi ŞOŞONI**
ENGROS BIBESCU VODĂ
E. MARVAN



— *Clubul Naţional Evreesc* a deschis în *str. Palat No. 2 etaj* un **Contencios** pentru *înscrierea în listele electorale.*

Populaţ a evreiască este invitată să se prezinte în fiecare zi între orele 9-12 a. m. 3-6 p. m. prezentând totodată: Actul de naştere, actul de încetăţenire, buletinul biroului de populaţie. Toate formalităţile se fac în mod *gratuit.*



**Cu ocazia Sărbătorilor vizitaţi**
**Vechiul şi cunoscutul Atelier de Fotografie**
**SIEGMUND PACKER**
**Strada Lăpuşneanu 34**
unde se execută Fotografii artistice în orice fel, cu preţurile cele mai modeste.

Pentru **Amatorii Fotografi**, am adus un bogat asortiment de aparate şi le vând începând de la 500 lei bucata; asemenea şi accesorii de tot felul, cu preţuri eftine, lucrările de developat şi copiat se fac într'un mod rapid şi în cele mai bune condiţiuni.


**ORA 3**

## Expunerea ministrului de finanţe asupra budgetului
### ŞI A NOUILOR TAXE FISCALE

Bucureşti 28.—Astăzi la prînz s'a întrunit în secţia 5-a a Camerei comisia budgetară, subt preşedinţa d-lui Cămărăsescu.

D. Mihai Popovici, ministru de finanţe, a făcut o expunere asupra budgetului, arătând că situaţia financiară a statului este din cele mai grele. Deficitul pe anul trecut se urcă la circa cinci milioane lei, constituind o piedică pentru stabilizarea leului şi pentru realizarea împrumutului.

Din totalul deficitului, aproape trei miliarde sânt datorii de trezorerie, care vor fi stinse chiar prin planul de stabilizare. Restul deficitului va fi acoperit prin cele 75 milioane mărci-aur aduse din Berlin.

*

Pentru anul 1929 s'a alcătuit un budget perfect echilibrat pe baze de economii stricte.

Numai la departamentul războiului s'a hotărât un spor de 100 milioane, precum şi un mic spor la domenii.

### Noile venituri

**Se modifică legea timbrului, sporindu-se toate taxele cu 20 la sută. Astfel se speră a se obţine un spor budgetar de 900 milioane lei.**

**Din noua impunere asupra automobilelor se vor realiza 150 milioane lei.**

**Din modificarea legei minelor proectată de d. Madgearu, se va realiza 100 milioane lei.**

**Din revizuirea tarifului asupra jcifrei de afaceri, se vor obţine 400 milioane lei.**

**Deasemenea se vor obţine 400 milioane lei din sporul taxelor asupra monopolurilor.**

**In proectul de budget s'a prevăzut un fond de 900 milioane pentru credite extraordinare. Dar guvernul speră că nu va avea nevoie să atingă acest fond.**

*

D. Victor Slăvescu a declarat că partidul liberal recunoaşte nevoia echilibrării budgetului, dar păstrează o atitudine rezervată, aşteptând să vadă rezultatele politicii financiare a noului ministru de finanţe.

## Consfătuirea parlamentarilor liberali

Bucureşti 28.—Parlamentarii liberali s'a întrunit astăzi la clubul din Calea Victoriei. D. Duca le-a comunicat textul declaraţiilor, care vor fi citite cu prilejul discuţiei mesajului şi budgetului.

Liberalii nu vor să întîrzie înfăptuirea budgetului; dar nici nu-şi vor da votul lor, ci îşi rezervă dreptul de a discuta politica financiară a guvernului, cînd se vor aduce în parlament proectele de lege cu caracter economic şi financiar.

In ce priveşte răspunsul la mesaj, partidul liberal nu se solidarizează decât cu pasagiile care exprimă omagii Coroanei şi armatei, şi cu partea privitoare la politica externă de continuitate.

## Starea regelui Angliei

Londra 28.—Buletinul medical anunţă că pe ziua de ieri starea regelui George n'a fost suficient de satisfăcătoare. Suveranul se alimentează cu mare greutate şi nu mănâncă decât ouă crude.

Forţele se menţin mai puţin bine, dar pulsul este regulat. Tratamentul cu radium a fost reluat aseară. Se vor da câte două buletine pe zi.


**Leonida & Co. S. A.**
**Sucursala Iaşi**
**str. Lăpuşneanu 40**
*Reprezentanţa generală a tuturor*
***Pieselor de schimb***
**Originale CHEVROLET**
**Stok permanent**

DOCTOR IN MEDICINĂ
**M. WECHSLER**
Specializat în Franţa în
**ARTA DENTARĂ**
**Boli de gură şi de dinţi**
Consult. 9-12 şi 2-7 p. m.
IAŞI, Str. Ştefan cel Mare 13
Casele Leon Mayer



**DOCTORUL**
**R. DAMSKER**
**str. Ghica Vodă No. 44-46**
MEDICINA INTERNA,
SIFILIS şi GENITOURINARE
tratează prin
**BĂI DE LUMINĂ**
**şi DIATHERMIE**
*Bolile interne*, reumatismul, guta nevralgii, etc.
*Bolile urinare şi boli de femei*
Cons. 8—11 a. m. şi 3—7 p. m.



**DOCTOR**
**Sebastian Pineles**
medic de spital
Specializat la Paris şi Viena
**în boli de copii şi sugaci**
RAZE ULTRAVIOLETE
Consult. 2—4 p. m.
*str. Gh. Mârzescu 16, etaj*
(Casele foste Kessim)

# Ştiri din ţară şi străinătate

## „OPINIA“

**literară şi artistică**

**(Continuarea din pag. I-a)**

fată tânără, frumoasă, deşteaptă şi bogată“...

— „Ah! — oftă scriitorul — unde există o asemenea femeie!“

Şi un amănunt: când prezicătoarea i-a spus aceasta, Courteline era căsătorit de câţiva ani. Deobiceiu aşa ghicesc prezicătoarele!..

**Un plagiat senzaţional.**

Scriitoarea Debeke a dat în judecată la Berlin pe publicista Thea von Harbon şi pe regisorul Fritz Lang. D-na Debeke arată că celebrul film „Metropolis“, care a obţinut un răsunător succes în toată lumea, a fost copiat de ultimii doi după scenariul ei.

Acest proces de plagiat face senzaţie în toate cercurile cinegrafice din lume.

**O carte interesantă**

este „O călătorie în lumea basmelor“, admirabila lucrare a cunoscutei romanciere Selma Lagerlöf, apărută în româneşte în excelenta tălmăcire a d-nei Ana Canarache. Povestirea descrie viaţa unui pitic Nils Holgersson,—viaţă plină de aventuri şi de un farmec deosebit de atrăgător. Cartea s'a pus în vânzare la toate librăriile, constitue un minunat cadou de serbători şi în plus costă numai 80 lei.

**Înţeles greşit**

— Eu sânt cea dintâi cântăreaţă din lume.

— Cum? sânteţi aşa de bătrână?

## Originalomania

**(Continuarea din pag. I-a)**

Aplaudăm pe toţi acei cari prin originalitatea lor aduc o notă nouă în monotonia vieţei de toate zilele.

Admirăm pe toţi inovatorii în orice domeniu s'ar releva ei—dar nu concepem originalitatea care frizează ridicolul!

Cu riscul de a displăcea colaboratorilor pletorei de reviste, foi şi fituici „moderniste“, voiu cita în categoria originalomaniacilor pe toţi scribii, lipsiţi de talent, care cred că e suficient să cunoşti alfabetul spre a aşterne pe hârtie «producţii literare».

Şi aici ne închinăm în faţa talentelor reale ca e reuşesc să lărgească cercul predecesorilor lor, aducând idei şi concepţii nouă; dar privim cu compătimire sforţările celor nechemaţi cărora le propunem ca remediu „Pilulele Pink“. *Milton*

## Furt în trenul Iaşi-Bucureşti

Autorităţile locale au fost înştiinţate de un furt săvârşit în trenul Iaşi-Bucureşti.

Studentul Alex. Rozner, originar din Podul Iloaei, de la facultatea de Drept din Bucureşti, pe când călătorea în acest tren a fost victima unui îndrăzneţ furt.

Trecând pentru o clipă într'un compartiment vecin, când s'a reîntors, a constatat lipsa c lor două geamandane pe care le lăsase acolo.

In geamandane, studentul avea cărţi scumpe de şcoală, haine, lingerie şi o sumă de bani.

## ECOURI DIN GARA

### PARLAMENTARII IN VAGON PAT.— D. ANIBAL CIUREA STRĂLUCITOR.— MODESTIA PREŞEDINTELUI SENATULUI.

Scene foarte interesante, aseară, la plecarea primului accelerat pentru Bucureşti, la ora 8 şi 20.

In primul rând, au plecat toţi parlamentarii, în afară de d-nii dr. Mironescu şi Lăzărescu, cari preferă trenul de 3 şi 20 ziua.

In al doilea rând, e faptul, că d. ministru Costăchescu, a a fost literalmente silit de prieteni,—să ia loc în vagon-pat— pe când d-sa prefera mereu un locuşor în vagonul de clas întâia. D. Costăchescu s'a supus, vrând—nevrând.

Astfel în vagonul pat, au luat loc d-nii Costăchescu, Canănău, dr. Râşcanu, Rang, Alfons Hrovanu şi Anibal Ciurea.

Cel mai strălucitor crai, de sigur cc. Băluţă Ciurea. Elegant, radios şi barba pafumată şi dată cu briliantină.

D. Costăchescu a fost literalmente asediat de.. ziarişti.

Mă veţi întreba, cine se găsea singur, în vagonul de clasa întâia? Vă răspund repede, că şi acolo se găsea un parlamentar de marcă: d. Bratu, preşedintele Senatului.

Eu încă nu cetisem în amănuntime *Opinia,* dar preşedintele Senatului o cetise.

Şi vorbirea noastră se încinse privitor la alegerea sa ca preşedinte al Senatului.

Şi d. pro-rector Bratu îmi spune:

„—Lucrul s'a petrecut, cu o rară simplicitate. S'a propus o listă, în care figura numele meu. Diriguitorii s'au oprit la numele meu. Iată în toată sinceritate cele petrecute“.

N'au putut răspunde decât un singur cuvânt: — „Fii sigur, domnule Preşedinte, că din punctul de vedere ieşan, toţi colegii dela *Opinia* sunt mulţumiţi“; — şi trenul se puse în mişcare. *DAN*

## In căutarea spărgătorilor

### dela Banca de Credit din Iaşi

Am relatat că Serviciul special de Siguranţă din localitate, a început cercetările în legătură cu spargerile casselor de fier de la d. M. I. Moscovici şi Banca de Credit şi Industrie.

In urma investigaţiilor făcute, s'a stabilit că în preziua jafului ca şi în ziua următoare—câţiva indivizi suspecţi au făcut un chef monstru la una din berăriile din str. Gării. Cheful s'a prelungit până în zori, când indivizii au luat o odae la un hotel din acelaş cartier.

Indivizii veniseră la hotel însoţiţi de câteva prostituate. Aceste femei au fost cercetate la siguranţă.

Ele se numesc Maria Creţu şi F. Objela, şi au declarat că într'adevăr au petrecut cu doi indivizi în zilele când s'au comis spargerile.

Dându-li-se tablourile cu spărgători de case de fier, femeile au recunoscut imediat în fotografiile vestiţilor fraţi Muha — bine cunoscuţi clienţi ai poliţiei, pe bărbaţii cu care au chefuit. Serviciul de siguranţă din Iaşi— a cerut imediat siguranţa din Cernăuţi să trimeată sub sigură escortă la Iaşi pe fraţii Muha.

In Cernăuţi au putut fi găsiţi şi arestaţi Franţ şi Albert Muha.

Unul din ei este şi autorul spargerei cassei de fer dela liceul Naţional din Iaşi.

Fraţii Muha, au venit însă bine înzestraţi cu acte care dovedesc că în nopţile când s'au produs furturile, ei se aflau în alte părţi.

Aceste certificate de alibi însă nu prezintă garanţie pentru Siguranţa locală, dat fiind că au fost eliberate de persoane dubioase. Făcându-se o confruntare a celor arestaţi cu patroana de la hotelul din str. Gării, aceasta a declarat că nu-i cunoaşte.

Intrucât se ştie însă că un alt frate din familia Muha—Leopold—cel mai vestit spărgător de case de fier are deobiceiu ca tovarăş pe un alt hoţ renumit, M. Grimberg din Galaţi, s'au dat circulări pentru aflarea acestuia.

Leopold Muha şi Grimberg au fost eri arestaţi la Galaţi.

Cercetările continuă.

## 4 negustori din Podul-Iloae

### maltrataţi de beţivani

Podul-Iloaei 28. — Paşnicul nostru orăşel a fost pe ziua de eri viu alarmat. Astfel eri pe la orele 5 d. a. fraţii Vasile, Costache şi Nicu Tofinică într'o completa stare de ebrietate, au maltratat grav pe 4 comercianţi.

Intâi au devastat cârciuma lui Froica Weissman spărgându-i sticlele si geamurile şi maltratând pe proprietar; apoi în drum întâlnind pe comerciantul Herşcu Solomon, l'a bătut şi pe acesta. Apoi s'au dus spre str. Gării intrând la bodega d-lui Samuel Uşer pe care l'au maltratat, bătând şi pe soţia acestuia, intervenind şi depozitarul de lemne Avram Iaacu pentru aplanare, acesta a fost bătut în chip îngrozitor.

Populaţia a fost indignată de aceste sălbătăcii. Prăvăliile au fost închise. Dl. Deputat Dr. Th. Bulău fiind imediat avizat de aceasta, a luat măsuri energice dictate de imprejurări.

ORN.

## Serbarea datinelor de Crăciun

*la Ateneul Popular din Nicolina*

*Producţia elevilor Gimnaziului «Alex. cel Bun»*

A doua zi de Crăciun, la Ateneul Popular din Nicolina a avut loc serbarea datinelor, în faţa unui public numeros.

Produ ţia a fost organizată din vreme de către d. I. Mitescu, directorul gimnaziului şi profesor Gavril Galinescu, cu elevii şcolii. Serbarea a fost deschisă de corul Ateneului, dirijat de către d. Galinescu, care a executat în chip reuşit mai multe cântece populare.

A urmat apoi conferinţa Pr. N. Hodoroabă, care a vorbit despre însemnătatea acestor datine, scăţând în relief folosul lor practic pentru neamul nostru.

In urmă s'a reprezentat de către elevi *Vicleimul,* după Anton Pan. N'a lipsit Vasilica, Capra şi Piuguşorul recitat cu duh de elevul Istrati. Inscenarea şi corul elevilor au fost pe deplin reuşite. Iniţiativa luată după Ateneul din Tătăraşi de a reprezenta şi în acest cartier aceste datine, se datoreşte în special d-lui prof. Galinescu, care a muncit mult şi care merită pentru aceasta toată lauda.

*Asistent*

# INFORMAŢIUNI

x *Se anunţă că d. ministru M. Popovici va comunica în şedinţa comisiei budgetare, că în afară de cele două impozite noui (pe timbru şi automobil), statul va fi constrâns să introducă în cursul anului 1929 o nouă serie de impozite.*

x CORUL METROPOLITAN. Un grup de enoriaşi ai sfintei Mitropolii ne roagă să aducem la cunoştinţa I. Pr. Sf. Mitropolit că a doua zi de Crăciun la oficiarea sf. slujbe corul n'a cântat conoertul.

„Astăzi Hristos în Vitleem compus de neuitatul Muzicescu, — concert care numai la această zi se cântă; iar în general răspunsurile corului în timpul slujbei, au fost executate recitativ şi fără nici un efect în spiritul evlaviei.

A treia zi de Crăciun, când deasemenea multă lume vine la biserică, mulţi din provincie, Corul n'a cântat de loc. Este întrebarea ce şi-o pune fiecare om că pentru această îndatorire la sfânta slujbă, la aşa zile mari, este nevoie de atâta odihnă?

Ar fi de dorit ca pe viitor, sfânta slujbă să se oficieze complect, aşa cum enoriaşii o cer cu dreptate, după regulile canonice.

x *Inscrierile în listele electorale* pentru Camerile Agricole, se fac la Primăria Iaşi de la 1 la 15 Ianuarie 1929.

**x Numărul de Anul Nou al ziarului „Opinia“, va apare Luni 31 Decembrie, în format mărit, cu un bogat material literar şi informativ şi cu numeroase ilustraţiuni.**

**Reclamele pentru numărul de Anul Nou se primesc până Sâmbătă seara, la administraţia ziarului.**

x La spitalul din Răspopeni (Orhei) s'a sinucis d'na dr. Elena Comarovschi, medic-şef a acelui spital, spînzurîndu'se în camera ei de dormit. Cauzele sinuciderii nu se cunosc.

x In curând expoziţia de caricaturi *Godefl.*

x Amintim că în ziua de 31 Dec. a. c. ora 4 p. m. are loc la *Soc. de «Gimnastică, Sport şi Muzică»* frumoasa *serbare tradiţională a copiilor* urmată de dans.

Din bogatul şi variatul program cităm: Cor, Stea, Capră, Moş Ajun, Gimnastică, box, etc. Fiecare copil va primi un mic suvenir, după care vor dansa întâi copii şi apoi d-rele şi cavalerii.

x Persoanele cari au primit adesiunile la soc. „Propăşirea Iaşilor“ seeţia construcţii, sunt rugaţi a le complecta în cel mai scurt timp şi o le preda d-lui Lazăr Marcu, secretarul secţiunei, la biroul d-lor inginer Lascar Goldenb rg, S. Hugo Nachi Curtea Băncei Uniunei strada Lăpuşneanu No. 40.

x Trăsura No. 30 condusă de N. Ivanov trecând eri pe strada Brăteanu, a dat peste fata Maria Ţiblea din str. Brătianu 108, lovind'o grav.

x Necunoscuţii au furat astă noapte robinetul de la cişmeaua publica din str. Uzinei.

x Lucrătorii fabricei Buhuşi au declarat grevă, pe motiv că direcţia fabricei refuză să li dee şi anul acesta gratificaţii în bani.

x Cine a pierdut o căţea-lup, este rugat să se adreseze în str. Bucşinescu 23.

x D. profesor dr. I. Tănăsescu, a plecat aseară la Bucureşti, pentru a supune aprobărei budgetul epitropiei Sf. Spiridon.

x Un cetitor al ziarului ne scrie, relativ la articolul apărut zilele trecute în „Opinia“ şi datorit d lui Rudolf Suţu, că la desvălirea statuei lui Ştefan cel Mare—la 5 Iunie 1883 — Mihai Eminescu a recitat poezia sa istorică la adresa mar lui Voevod, *de la Nistru până la Tisa...* Pasajul respectiv a indispus pe consulul austriac, care era prezent la această solemnitate. A urmat chiar o acţiune diplomatică din cauza aceasta şi care s'a curmat de abea când ţara noastră a intrat în cercul Triplei Alianţe.

x *Accident de muncă.* — Un impresionant accident s'a întâmplat la fabrica de oglinzi Mendelsohn din str. Sf. Lazăr.

O tânără lucrătoare, Natalia Bistriceanu, umblând cu o sticlă cu acid, a lovit-o din greşală de un stâlp.

Acidul s'a împrăştiat peste obrazul lucrătoarei, rănind-o grav.

Lucrătoarea a fost internată în spitalul Evreesc.

x Un început de incendiu s'a declarat eri după amează în str. Ştefan cel Mare 65, la magazinul S. Solomon.

Dela un coş defect s'a aprins acoperişul.

Intervenind pompierii, focul a putut fi stâns.

x D. prof, Burada din strada Sărăriei, a reclamat că i-a dispărut servanta Aglaia Doba, cu mai multe obiecte casnice.

x A fost înaintat Parchetului, individul Gh. Teodorescu servitor la şcoala „Steaua“, dovedit ca autorul furtului de la şcoala „Carmen Sylva.

x *Accident de automobil.* — Aseară, pe când maşina No. 13 aşi, proprietatea d lui George Clein din Str. Brătianu, venea pe str. Păcurari — în dreptul casei No. 31, a încercat să se ferească de o trăsură care nu ţinea dreapta drumului. Din nefericire axa de direcţie a automobilului s'a rupt pe neaşteptate. Maşina s'a izbit de un copac, s ărămându-se complect.

Şoferul a fost rănit.

x Parlamentul va ţine şedinţa şi Luni 31 a lunei curente, însă numai în orele de dimineaţă, — pentru a da posibilitate parlamentarilor, de a fi de Anul Nou, fie care la vatra lui.

x I. P. S. S. Mitropolitul Pimen fiind răcit, a fost reţinut de medici, în casă.

x Un incendiu a distrus gospodăria săteanului V. Vântu din com. Todireşti-Iaşi.

Focul, care a luat naştere din neglijenţa unei femei care a lăsat o lumânare aprinsă în grajd, a cauzat pagube de 78.000 lei.

x D. dr. Polac din str. Lăpuşneanu 73 a reclamat că eri ziua i s'au furat din camera de aşteptare nişte haine şi o pereche patine.

x D-na Maria Toma din Şos. Naţională, eşind ieri dela Berăria Luter, a alunecat fracturându-şi un picior.

x D-na Ileana Smocovici din Str. Cuza-Vodă 14, a reclamat poliţiei că i-a dispărut concubinul ei C. Cozma, cizmar, furându-i 3500 lei.

x D. Costăchescu, ministrul instrucţiunei, soseşte în localitate, în dimineaţa zilei de 1 Ianuarie.

La 2 Ianuarie, se întruneşte delegaţia permanentă a partidului naţional-ţărănist, pentru a soluţiona mai multe chestiuni importante locale.

x La Craiova, s'a sinucis tânărul avocat N. Cănănău, originar din Botoşani. Motivul actului disperat pare a fi fost jena financiară.

x Astăzi Vineri se deschide la Casa Şcoalelor din Capitală, congresul profesorilor secundari, de pedagogie din toată ţara. Congresul este prezidat de d Costăchescu, ministrul instrucţiunii.

x Camera de punere sub acuzare din Iaşi a dispus punerea în libertate a şoferului Ilie Poenaru, acuzat că ameninţase cu moartea pe nefericitul Antonel Goilov din Botoşani.

x *Simplonul şi d. ministru Bocu.*—După cum anunţă ziarele de opoziţie, d. ministru Bocu a făcut una boacănă.

In momentul când trenul Simplon trebuia să părăsească gara de Nord, d. Bocu a dat ordin să i se ataseze un vagon ministerial pentru d-sa.

Până s'a adus vagonul şi până s'a încălzit, au trecut mai bine de două ceasuri. Şi iată cum trenul internaţional a suferit o mare întârziere.

x Deţinutul Anton Gheorghiu, autor a numeroase furturi în Iaşi, a cerut Parchetului să-şi ispăşească pedeapsa într'o colonie de muncă, pe motiv că suferă de o boală grea.

x In spitalul de izolare s'a declarat un caz mortal de scarlatină.

Este vorba de elevul Nuhamovici din strada I. C. Brăteanu 106.

x Doctorul **BRENER**, *specialist mamoş,* boli de femei, consultă dela 2 până la 6 p. m.


**Leonida & Co. S. A.**

Sucursala Iaşi Str. Lăpuşneanu 40

Reprezentanţa Generală a Automobilelor

**„CHEVROLET“**

**Lei 140000**

Pontiac, Oakland, La Salle Cadillac.

Toate produse ale celei mai noui Fabrici din lume

**GENERAL MOTORS**

Stok permanent în Depozit

**Sunteţi răcit?**

Luaţi imediat

**Tablete de Aspirină,**

căci ele sunt cel mai bun remediu împotriva răcelii, influenţei, gripei, etc.

Cereţi neapărat Aspirina în ambalajul original „Bayer“

**Coks Silezian**

de prima calitate s'a pus în vânzare cu preţ redus la magazinele:

„NICOVALA“ str. Pomir 3 şi „ Anast. Panu 43

„ASTRA“ str. I. C. Brătianu 141

Efectuăm comenzi şi la domiciliul clienţilor.

DOCTOR

**S. STRUL**

Specializat la Paris

în Boli şi operaţiuni

de **NAS, GÂT şi URECHI**

Consultă 9-12 a. m. şi 3-7 p. m.

*str. Ştefan cel Mare 30 (etaj)*

DOCTOR

**OVIDIU CORDESCU**

**Boli şi operaţiuni de NAS, GÂT şi URECHI**

Consult. 3 jum. — 6 jum.

**Iaşi, str. Lăpuşneanu 27**

**Aparatele şi plăcile „Polydor“ — „Brunswick“**

se găsesc în permanenţă în depozit complect asortat la

**„MUZEON“**

**Bucureşti, Galeriile Blanduziei**

Oficiul de vânzare şi depozit în România a concernului

**„Polyphon“ - Brunswick**

Cereţi cataloagele noastre speciale pentru plăci electrice şi aparate de voiaj.

Expediţii prompte pentru toată ţara.


## Şase „Prix de Rome“ ai Franţei

**(Continuare din pag. I-a)**

Mediul trăeşte vesel, numai fata romanţioasă are în privire ceva melancolic...

Al doilea premiu a fost dat d-lui Untersteller.

Se simte stilul nemţesc, totuşi plin de fantezie.

Autorul a insistat mult asupra desemnului. Tema astfel complicată are totuşi influenţa marelui Holbein.

Al treilea premiu a fost decernat d lui Octobre.

Lucrarea e decorativă. In opera d-sale avem impresia justă că privim o frescă murală de-a lui Puvis de Chavannes...

Pentru *gravure en taille douce* premiul a fost dat d-lui Cami. Tema a fost luată din antichitate:

*Phryné,* celebră curtizană grecă pe la 328 înainte de Hristos.

Faţă de cei vechi, formele frumoasei curtisane atinseră o aşa perfecţie, în cât cele mai magnifice produse ale artei grece n'o puteau depăşi.

Nici odată această curtisană nu se scălda în băile publice, de frică să nu excite curiozitatea privitorilor.

O singură dată însă, la sărbătorile lui Neptun, la Eleusis, ea se scaldă în mare, eşind apoi şi storcându-şi părul ud.

Acest moment al celebrei curtisane a rămas scris în istorie, şi a fost dat ca subiect secţiei de gravură.

Sculptura a dat premiul d-lui Honoré. Tema a fost: „*Vocation du jeune St. François d'Assise*“.

Pe pragul unei biserici forfotesc cete de cerşetori. St. Francois d'Assise împrumută un costum de cerşetor şi timp de o zi întreagă, stă şi el pe aceste trepte, flămând, cu mâna întinsă, cerând.

Lucrarea are calităţi care se pot numi definitive.

Totuşi în lumea artistică se vorbeşte, că premiul acesta ar fi trebuit dat d-lui Joffre, un elev al marelui profesor Jean Boucher, care a înţeles subiectul nu numai din punct de vedere technic, ci şi spiritual.

Premiul pentru arhitectură a fost dat d-lui Beaudouin, elev al profesorului Pontremoli.

Tema a fost: Un hotel de Ambasadă în Extremul Orient.

Toţi aceşti premiaţi sunt trimişi să-şi continue studiile la Villa Medicis.

Este cel mai mare concurs şi cel mai mare titlu care se dă o singură dată pe an.

RADU SUŢU

*Paris 18 Dec. 1928*

BIBLIOTECA UNIVERSITĂȚII IAȘI

ANUL XXV No. 6488 — 3 LEI EXEMPLARUL — DUMINICA 30 DECEMBRIE 1928

# OPINIA

ZIAR POLITIC COTIDIAN

ABONAMENTE
Le 1000
. 500 . .
. 300 . . .

ANUNCIURI
se primesc la toate Agențiile de Publicitate și la Administrația ziarului
Iași—Str. Gh. Mârzescu 17

# Noul buget, în vechiul spirit

## de fiscalitate excesivă

### Sporirea tuturor impozitelor

Noul buget a fost întocmit de d. M. Popovici, cu asigurarea categorică că se evită repetarea dificitului cu care s'a soldat bugetul anului care expiră.

Dar ambele cifre bugetare sunt aproape identice. O reducere generală a cheltuelilor, nu s'a făcut. Și dacă la bugetul în curs s'a înregistrat un deficit de 5 miliarde, ar fi o primejdie de repetare a deficitului și pentru anul viitor.

Dacă această primejdie n'a fost înlăturată printr'un minus de cheltueli, se încearcă în schimb înlăturarea ei printr'un plus de venituri.

Se sporesc cu 20 la sută taxele de timbru și înregistrare, scomptîndu-se un venit de 900 milioane lei. Și se aplică o taxă pe automobile, scomptîndu-se realizarea sumei de 150 milioane.

Bineînțeles însă că, numai aceste sporuri de venit n'ar fi suficiente. Se așteaptă alte sporuri, pentru care scop *se vor spori și alte categorii de impozite.*

Proectul noului buget indică aceste categorii. E vorba de contribuțiunile directe : impozitul agricol, impozitul pe clădiri, impozitul mobiliar, impozitul pe salarii, impozitul pe venitul global etc. (scomptîndu-se un spor total de vre'o 800 milioane).

La contribuțiunile indirecte, se mai prevede un spor de 800 milioane din încasări asupra Monopolurilor.

*

Din motive lesne de înțeles, ministrul de finanțe declară că nu va mări cotele de impunere, ci numai va «controla» declarațiile și va «revizui» evaluările.

Adică evaluările fiscului se vor exagera și mai mult ca pînă acum, așa încât, aplicându se vechile cote, Statul să obție un spor de venituri.

Sub altă formă, *e pur și simplu o considerabilă sporire a impozitelor,* în așa proporție în cît încasările să acopere cifra deficitului în curs și să acopere și noile venituri de sute de milioane.

Adica, proprietarul de pămînt, de imobile, salariatul public și liberul profesionist *vor plăti fiscului simțitor mai mult ca pînă acum.*

Și noi care credeam că cu vechile impozite se ajunsese la saturație...

*

**Un spor greu de taxe va apăsa asupra monopolurilor. In special, vom plăti mult mai scump tutunul.**

Și în aceiași categorie a impozitelor indirecte, intră taxele de timbru și înregistrare prin care publicul va procura Statului cu un miliard mai mult, decât până acum.

E cel mai nedrept impozit. Și văduva săracă, și marele bancher pun același timbru pe o petiție, plătesc aceiași taxă de viză pentru un contract, dau aceiaș sumă proporțională pentru o acțiune în justiție... Intr'un regim al democrației s'ar cere alte criterii de impunere și altă politică bugetară.

*

In definitiv, bugetul d-lui M. Popovici e o copie fidelă a bugetelor de până acum, cu același spirit de fiscalitate, însă mai agravat. Impovărarea contribuabilului—până acum destul de insuportabilă—devine încă mai gravă. *Și nici macar nu se văd garanții serioase că echilibrul bugetar este realmente obținut,* — fără a mai releva că marile interese de refacere, ale Statului, nu sunt satisfăcute.

Este însă adevărat că o întreagă politică financiară nu se putea construi din temelii într'o lună de zile ; și că schimbarea fundamentală de directivă presupune o guvernare lungă.

Să așteptăm deci proectul de buget pe care actualul guvern îl va întocmi peste un an, căci atunci guvernul va fi în situația *și va fi obligat* să-și aplice întreaga concepție financiară și economică anunțată în numele **dreptății, cinstei și democrației.**

C. R. GHIULEA

ASPECTE

## Răspuns unei cititoare

Nu e chiar atât de meschină sarcina gazetarului ; el nu e condamnat chiar pentru eternitate să se ocupe numai de cancanuri politice și de faptele diverse petrecute în orașul lui comun în toate până la exasperare. Viața gazetarului nu e chiar o permanentă harță cu zeii zilei, cu stăpânitorii vremelnici ai masselor cari se cer a fi flagelați mereu pentru a fi chemați la realitate.

Gazetarul are uneori și satisfacții. De pildă ; un suflet chinuit de întrebări cărora nu le poate afla răspunsul, îi cere câteodată un sfat și vine înaintea lui desgolit de convenienție, pur ca în umbra unui confesional și mai ales anonim...

Iată, pe ziua de eri poșta mi-a adus o scrisoare lungă din partea unei adolescente ; e închisă, în rândurile scrisorii aceleia a cărei autoare mi-e necunoscută, o tristețe infinită, o jale adâncă și o dezamăgire prea timpurie. Scrisoarea „devotatei cititoare", e toată un strigăt de desnădejde scos pe ruinile unei existente prematur învinsă.

La douăzeci de ani, căci corespondenta mea anonimă nu poate avea mai mult, e trist fără îndoială să scrii rânduri ca acestea : „Pretențiile mele erau așa de mici, știam desigur că nu eram eu chemată pe lume să culeg numai flori ! Prin gangul de întuneric ce aveam să străbat, ni se înfățișa un tablou cu multă lumină, frumos și simplu — care mi-a fost cu desăvârșire refuzat. De ce n'am putut să duc la bun sfârșit lupta începută ? Mici întâmplări cari fac de prisos voința cea mai caldă. Să ai de pe acum sentimentul existenței tale inutile, iată ce te poate face nenorocit".

Acel „de pe acum" din ulti-

(Continuarea în pag. 4-a)

## Din toată lumea

**Patima jocului de cărți.** — In Anglia și Statele-Unite jocul de cărți numit „bridge" este o adevărată pasiune. In cursul anului 1928 s'au vândut în America de Nord 45 milioane pachete de cărți de joc, care au adus statului un venit de un milion dolari (160 milioane lei). In Anglia se vând anu l cinci milioane jocuri de cărți, ceia ce aduce statului un cîștig de 75.000 lire sterline milioane lei).

Din aceasta stare că în Statele-Unite itori o persoană cu pachet de cărți, iar devine un pachet la nouă itori. In America de Nord trăesc șase milioane jucători de bridge; nu mai puțin de cît 300.000 persoane își câștigă existența ca profesori de jocuri în cărți; iar în cursul anului trecut s'au vîndut 480.000 cărți despre bridge.

Teribilă boală mai e și pasiunea jocului de cărți !

*

**Indrăgostit la 75 ani.** — Locuitorul Karol Reinhard din Halle (Austria), în vrîstă de 75 ani, era de mai mulți ani în dragoste cu femeia de 48 ani Frieda Borchert. Bănuindu-și iubita, într'un moment de gelozie furioasă, septuagenarul Reinhardt a ucis-o. Dat în judecată, tribunalul, avînd în vedere vrista asasinului, l-a condamnat pe Reinhardt numai la trei luni închisoare.

*

**Impotriva războiului.** — Organizația pacifistă franceză „La ligue d'action feminine" a început o vie propagandă în rîndurile copiilor. Cu prilejul serbătorilor de Crăciun, liga a căutat pe cît i-a fost posibil să scoată din comerț jucăriile, care prezintînd semne de război, ca de pildă : soldați, săbii, tunuri, puști, etc... S'au organizat chiar conferințe și în runiri publice în acest sens, mamele fiind rugate să îndepărteze asemenea jucării din mîinile copiilor lor. In schimb liga franceză a inventat o nouă jucărie, un fel de mașină a viitorului, care va fi capabilă să apere pe toți oamenii de orice fel de atacuri din partea altor, oameni. Intr'adevăr, o jucărie !...

*

**Nuntă pe pisc de munte.** — Zilele trecute a avut loc o nuntă pe piscul muntelui Zugspitz (2965 m., cel mai înalt munte din Germania). Mirii și nuntașii fiind turiști perfecți, nunta s'a desfășurat în zgomotoasă veselie, fără a se înregistra vre-un accident.

*

**Cu aparatul fotografic... în stomah !** — O curioasă experiență s'a făcut la închisoarea Sing-Sing din Statele-Unite.

Un condamnat la închisoare pe viață era bolnav de ulcere stomahale. Medicii i-au dat să înghită un foarte mic aparat fotografic, luminat cu un fir luminos și care funcționează în mod mecanic.

Apoi aparatul a fost extras din stomah și s'a constatat că a înregistrat 16 fotografii. Clișeele minuscule vor fi desvelopate și apoi mărite. In acest chip, se va putea vedea foarte limpede starea internă a stomahului.

## Actualități politice

### Parlament de demisionați

*Incă dinaintea alegerilor, am înregistrat știrea că guvernul a cerut demisiile în alb tuturor candidaților național țărăniști pentru locurile de deputați și senatori. Măsura a fost completată acum. Toți parlamentarii guvernului au depus demisia in mâna șefilor.*

*Avem, așa dar, membri ai majorității care nu mai sunt stăpâni pe concepția și atitudinile lor, ci trebue să se comporte cum le ordonă guvernul*

*Iată o situație foarte puțin potrivită cu parlamentarismul democratic ! Totuși o situație explicabilă în nenorocitul nostru regim electoral care anihilează cu desăvârșire personalitățile și le obligă să se subordoneze partidelor.*

*Ca să te poți alege în parlament, trebue să fii admis pe o listă de partid și în ordinea indicată de partid. Nici o mirare deci că partidul îți ia și demisia în alb..*

*E absolută nevoe, înainte de toate, să se modifice actualul sistem electoral.*

### D. Stere și guvernul

*Vorbind de vâlva pe care a produs'o d. Stere prin propunerea (neadmisă de d. Maniu) de a se acorda și opoziției locuri în birourile parlamentului ziarul „Adevărul" lasă a se înțelege că d. Stere—prin acțiunea sa la Palat—a adus pe național țărăniști la putere.*

*Iată un amănunt într'adevăr interesant și încă necunoscut în public.*

### Apropieri politice ?

*Ziarul semi-guvernamental „Lupta" crede a ști că s'a produs o apropiere între guvern și d. Iorga ; și deasemerea că d. dr. Lupu va colabora în curând cu actualul cabinet al d-lui Maniu.*

*Știrea trebue primită cu foarte mare rezervă.*

X.

## Croații preconizează un bloc bulgaro-jugoslav

*Ziarele din Zagreb publică părerile fruntașilor croați, asupra situației politice din Balcani. Aceștia preconizează alcătuirea unui bloc al popoarelor slave, alcătuit din Bulgaria, Serbia și Croația, — fiecare din aceste provincii stând pe picior de egalitate și cu conducere autonomă.*

*Este un plan politic îndrăzneț care interesează direct statul român, din punctul de vedere al ființei sale politice și etnice.*

## Despăgubiri pentru adulter

Un comerciant din Versailles (Franța) își înșela soția, trăind în ascuns cu o frumoasă adolescentă. Faptul e atît de obicinuit, încît nu mai poate mira pe nimeni. Dar soția, aflînd despre necredința bărbatului ei, l-a dat în judecată, cerînd daune importante. Și tribunalul a aprobat o despăgubire de 500.000 franci, adecă trei milioane lei.

In modul acesta poate că multe femei ar dori să fie înșelate...

## „OPINIA" LITERARA ȘI ARTISTICA

### Cărțile bune.

Foarte adesea, ascultând opinia altora, citim cărți mult trâmbițate și suferim totuș decepții serioase. Faptul este posibil și explicabil, deoarece volumul care place persoanel ce mi l-a recomandat, îmi poate displace mie, chiar când acea persoană înseamnă o competență și o autoritate. Deaceia nu trebuie să se ascundă rușinat acel cititor, care savurează cu pasiune, de pildă, lucrările d-lui Eftimiu, numai fiindcă aceste lucrări au fost batjocorite de câțiva critici bătăioși. Lectura este în bună parte o chestie de gust, și în materie de gusturi nu se pot formula criterii rigide. Deaceia cărțile bune sânt acelea care plac, și nu acelea impuse de critica savantă.

i. b.

### FAPTE

**Cele zece porunci ale actriței**

Un ziar american scrie că o actriță de cinematograf trebuie să îndeplinească următoarele zece porunci :

1) Să vezi să se vorbească despre tine. Deaceia anunță, de pildă, că vei traversa Atlanticul, sau că ai murit într'un accident.

2) Să vorbești despre oamenii mari, cum ai vorbi despre niște pretini ; de exemplu : „Ieri mi-a spus Henri Ford..."

3) Să posezi neapărat o vilă, un automobil, o blană scumpă și un inel cu multe diamante.

4) La toate serbările să vii târziu.

5) La teatru să ocupi singură o lojă întreagă.

6) Sacrifică o oră pe zi pentru a citi ziarele ce vorbesc despre tine.

7) Să faci cadouri.

8) Reporterilor să le servești numai whisky și icre negre.

9) Să te ferești de scandaluri și

10) Să faci cu numele tău reclamă cărților, țigărilor, pomezilor, sopoanelor, etc...

**Procedeu sigur**

O ultimă nuvelă a marelui

(Continuarea în pag. 4-a)

## PROGRES

Subsecretariul de Stat al P. T. T. din Franța anunță abonaților la telefon din Paris că, începând dela 1 ianuar vor putea oricând avea *ora exactă* cerând-o domnișoarelor de la multiplu. Intreaga presă comentează această măsură, bucurându-se de progresul atins.

Mai mult ; se vorbește de o măsură care actualmente se află în studiu și anume posibilitatea pentru un abonat ca, la cerere, să fie trezit la ori ce oră prin soneria telefonului.

Ce enormă deosebire între modul cum se înțelege, aiurea și la noi, cuvântul „progres" ! A fost o vreme când bucureștenii puteau obține la anumite ore, însă numai dela Observator, ora exactă. Programul a constat în aceia că „anumitele ore" au fost din ce în ce reduse, până când personalul de la Observator, aplicând o măsură pe care din nenorocire prea mulți funcționari o aplică la noi (anume sabotarea trebei), obținerea orei exacte a ajuns teoretică.

In ce privește scularea prin soneria telefonului, este evident că acel care ar vorbi de așa ceva în România, ar fi imediat trimis la Mârcuța.

Poate peste două sau trei secole..,

T. B.

## In amintirea LUI SPIRU PRASIN

*Peste puține zile se vor împlini 25 ani de la moartea neuitatului gazetar și literat Spiru Prasin. In legătură cu această comemorare, domnișoarele Prasin — care păstrează un nobil și înduioșător cult memoriei fratelui lor — au făcut să apară în a treia ediție romanul valoros „Calea Robilor" al lui Prasin.*

*Opera este precedată de o cuprinzătoare prefață scrisă de un distins intelectual ieșan, fost coleg al lui Prasin. O reproducem aproape în întregime :*

Spiru Prasin s'a născut la Corfu în 1872.

El era de origină greacă și aparținea unei familii distinse cu întinse legături în nobleța elină.

Venit foarte tânăr în Moldova. împreună cu familia sa, Prasin urmă școala grecească la Galați apoi își termină liceul la Iași, fiind clasificat la bacalaureat întâiul între toți candidații.

Finețea naturală a sufletului său și cultura clasică aleasă pe care o primise, îi desvoltară de timpuriu înclinațiile artistice. Prasin se consacră publicisticei și literilor, în care numai decât își deschise o perspectivă largă.

Pe atunci, literatura nu era încă o carieră ; ea nu putea întreține pe cei ce i se consacrau. Și cum în urma unor împrejurări nefericite, părinții săi își pierduseră frumoasa avere ce aveau în Tecuci și Galați, de la primi pași în viață, Spiru Prasin avu de luptat cu mari greutăți. Nevoit astfel să-și câștige existența și să-și ajute familia, în acelaș timp în care-și pregătea și licența în litere și filosofie, el dădu lecții particulare, intră ca suplinitor în învățământul public, făcând, în acelaș timp, ziaristică, în calitate de director la „Evenimentul" și mai târziu la „Opinia".

Aceste multiple ocupații nu l'au împiedecat de a-și pune sufletul și dragostea de frumos în serviciul artei. Astfel pe urma sa au rămas : versuri, povestiri și nuvele, până astăzi neadunate; apoi „Cea ce nu moare" dramă. „Miriam din Magdala", dramă biblică ; „Mioara", comedie, această din urmă în colaborare cu d. Gheorghe Volenti, (actualul consilier de curte) toate trei reprezentate pe scena teatrului național din Iași. In fine a scris „Calea Robilor", un roman plin de pitoresc, de mișcare și de avânt romantic. De asemenea, în colaborare cu d. Eug. Herovanu, a mai scris feeria „Luceafărul" și revista teatrală „Irozii", care a dat naștere pe vremuri unui proces cu direcția teatrului na-

(Continuarea în pag. 4-a)

SIMPLE ÎNSEMNĂRI

# Viață și literatură

Trebuie opera literară să fie totdeauna o felie din realitatea cotidiană? Obișnuim de predilecție să răspundem la această întrebare printr'un „da" aproape categoric. Și această atitudine afirmativă se manifestă frapant mai ales atunci cînd în paginile unei cărți întâlnim situații și acțiuni, care ni se par false și potrivnice adevărurilor ce le cunoaștem în viața noastră, zi cu zi, pas cu pas.

Dacă un autor face abuz de fantazie și imagini, avem impresia că în lucrarea lui se adăpostește prea mult artificial, prea multă invenție, și în consecință ne ferim cu precauțiune de a-i acorda încredere.

Faptul este destul de bine justificat. Cititorul știe din realitatea de fiecare clipă că viața nu-i decât proză, o proză mai totdeauna aspră, presărată cu dureri și răscolită de fiorul unui continuu zbucium sufletesc. Viața concepută altfel, realizată ideal și parfumată cu poezie, e un produs preparat de laboratorul de imaginație al scriitorilor. Este deci o stare care aparține exclusiv scriitorului respectiv, o serie de aspecte cu totul subiective și speciale, care nu pot impresiona decît pe proprietarul lor, sau cel mult pe acei puțini cu configurație sufletească și cerebrală ca a lui. Cititorul comun însă nu se lasă amăgit cu basme, cu vise, cu minciuni, *el vrea o pere reale și o literatură care înainte de toate să fie viață.*

*

Deaceia astăzi singurele cărți de succes sînt acelea care conțin acțiune multă, numai acțiune, corespunzînd realității pînă în cele mai tainice cute ale ei. Și acest acord între viață și literatură trebuie să fie atît de perfect, încît cititorul îl caută nu numai în conținutul strict, ci și în formă. Cînd la Londra s'a jucat „Romeo și Julietta" în costume moderne, Romeo apărînd în smoking iar Julietta cu părul tăiat băețește, publicul din sală nu și-a putut abține zîmbetele firesc sosite pe buze. De ce ?... fiindcă niciodată acest public nu și-a formulat în așa chip eroii lui Shakespeare. Pentru el era un enorm dezacord între viața

(Continuare în pag. IV-a)

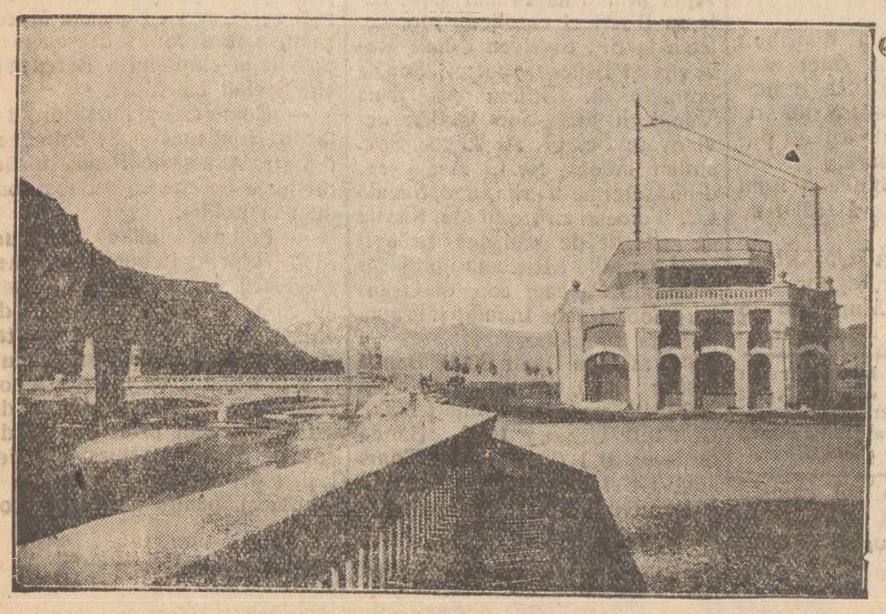

## Răscoala din Afganistan

Regele Amanulah a reușit — precât se pare — să înfrîngă răscoala triburilor. Stațiunea de radio din Kahul (în cliseu) a fost reparată și a putut telegrafia în Europa că regele se află în Capitală, fiind stăpân pe situație.

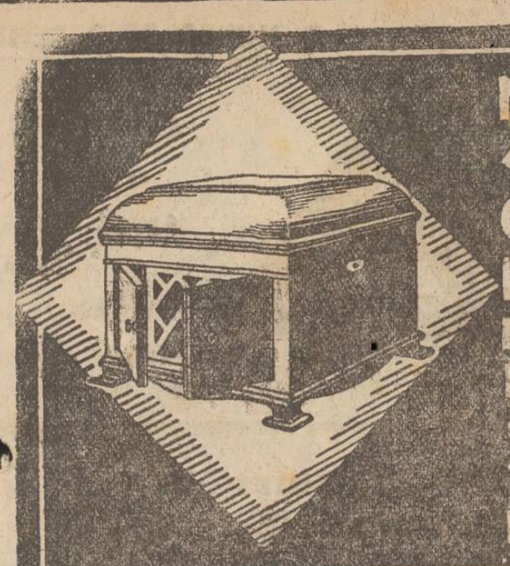

MASINI DE CÂNTAT «ODEON» CONSTRUITE PE BAZA RADIOELECTRICITĂȚEI
ELEGANTE SOLIDE
EFTINE
CATALOAGE GRATIS
VÂNZARE ȘI IN RATE LUNARE

REPR. GENERALĂ A UZINELOR

«ODEON»

BUCUREȘTI III, CAL. VICTORIEI 179

SUCURSALA. BUL. ELISABETA 1
SUB GRAND HOTEL BULEVARD

MAUR & Co

**Vânzarea exclusivă în Iași la Magazinul „DOINA" str. Cuza Vo[illegible]3**

***O vizită se impune***

La Marele MAGAZIN de BIJUTERII

# LAZAR IOSEF

**Iași, — Strada Cuza Vodă No. 83**

**care cu *Ocazia Aniversării* a 2 ani dela marele furt săvârșit, a deschis o splendidă expoziție de *Bijuterii fine* și *imitații* cu deviza de a vinde cu Prețurile cele mai moderate.**

Ca exemplu: ***Ceasornice-Brățări*** de Aur de la ***1000 lei*** în sus.

**Ieftenirea Vieții** Am deschis un magazin nou de ***Brânzeturi*** și ***mezeluri*** produsele celor mai renumite fabrici din Ardeal.

Zilnic găsiți brânzeturi și mezeluri cât mai proaspete posibile și de cea mai fină calitate cu **25 la sută** mai eftin ca oriunde. Astfel:

**Jambon a la Praga 160 lei Kgr. | Cărnați a la Berlin 72 lei Kgr.**
**Pariser 70 „ „ | Costițe 80 „ „ etc.**

Sântână, unt, brânza de vacă, proaspătă și de cea mai bună calitate și cu prețurile cele mai înfime. — — — Rog vizitați spre convingere.

*Magazin Special* pentru *vânzarea produselor de brânzeturi și* **mezeluri din Ardeal**

**Strada Lăpușneanu No. 35** lângă Restaurantul Elisée

**Veohiul și renumitul Magazin Universal**

# „RATA"

**Iași, str. Gh. Mârzescu No. 34 Iași**

In vederea sezonului de toamnă și iarnă este bine asortat cu tot felul de mărfuri ca: **Imbrăcăminte, Incălțăminte, Manufactură, Tricotaje**, etc. pe care le vinde cu **prețuri convenabile plătibile în rate lunare și fără dobândă.**

**Cu ocazia Sărbătorilor vizitați**

**Veohiul și cunoscutul Atelier de Fotografie**

## SIEGMUND PACKER

**Strada Lăpușneanu 34**

unde se execută Fotografii artistice în orice fel, cu prețurile cele mai modeste.

Pentru **Amatorii Fotografi**, am adus un bogat asortiment de aparate și le vând începând de la 500 lei bucata; asemenea și accesorii de tot felul, cu prețuri eftine, lucrările de developat și copiat se fac într'un mod rapid și în cele mai bune condițiuni.

**A SOSIT** un mare Asortiment de ***Ceasornice*** și ***Bijuterii*** în Aur, Argint și imitațiuni fine. Specialități pentru ***Cadouri.*** S'au pus în vânzare cu prețuri extrem de reduse la ***Ceasornicăria și Bijuteria „REGALA"*** Str. Ștefan cel Mare No. 8, (lângă Magazinul Kahane).

# C. Munteanu & C. Atanasiu

Specialiști în lucrări de tinichigerie de artă, ornamentații și învelitori.

Atelier universal pentru tot felul de lucrări technice moderne, în branșa metalurgică.

ATELIER str. Păcurari 178 — BIROU str. Anast. Panu 71

**Regina Anului Nou !!**

Revista distractivă cu: versuri Comice-Spirituale *Dispariția anului vechiu! Apariția noului an fericit!* aranjarea mesei de *Revelion* cu lotoane în plăcintă. *Alegerea Reginei Revelionului* cu coroana. — După această nouă invenție veți petrece Revelionul în familie cu teatru, versuri etc. — *Uite dracu!!* Broșură cu lecții de toate scamatoriile lumei. — Cereți *Regina anului nou*, cu revașele ei, 17 lei, — Uite dracu 30 lei. — *La Librăriile*: Socec, Viața Românească, Ionescu, Învățătorul Român, V. Alexandri și la debitul de sub Hotel Traian.

*Veți pomeni aceasta petrecere*

Magazinul „**La CĂMILA**"
**IOSEF MARCU Iași**
STR. ANAST. PANU 47
A primit un **IMPORTANT PREMIU DE CONSUM** dela *Fabricele Assan București*, fiind **cel mai mare consumator** *din Moldova, de ULEI DE IN dublu fert special.*

*Grupul „Toimchei Zeicheium"* Iași, organizează pentru **Sâmbătă 5 Ianuarie 1929** ora 9 seara

**Grandios Bal**

în *„saloanele Cultura"* în folosul Azilului de Infirmi

Coafor—Radio—Fotograf

Azistența va fi cinematografiată

Am redeschis în str. Lăpușneanu 10 (curtea clubului Averescan)

**Biroul de Contabilitate** comercială, industrială și agricolă, primind întocmirea, ținerea și aranjarea registrelor precum și **Corespondența** română, germană, polonă, italiană și engleză la mașină de scris, întocmind și acte, contracte etc., precum și traduceri în aceste limbi. Absolută discreție **Iosef Bodinger** Contabil-corespondent autorizat,

CAUT doică, (casă, masă). A se adresa str. Vasile Lupu No. 84.


Din Unghemi

## Absolvenții

### Școalei de Horticultură

*își sărbătoresc pe fostul lor director*

Joi 27 Dec. crt. (a treia zi de Crăciun) prima serie de absolvenți ai Orfelinatului din Ungheni transformat ulterior în școală de Horticultură,—au sărbătorit printr'o serbare pe fostul lor director în ultimii trei ani, d. ing. agr. Al. Stănescu actualmente conferențiar la secțiunea agricolă a Universității.

Cu multe lipsuri a găsit cel sărbătorit azi, școala de care vorbim și din care prin muncă cu drept cuvânt grea, a putut să realizeze tot ce se poate vedea acum.

Serbarea de care vorbim n'a fost numai o ocaziune trecătoare pentru foștii elevi de a'și manifesta pentru sărbătorit recunoștința lor, ea a prezentat o nuanță mai sinceră a legăturei ce se face de acum înainte, de acum zic, când elevii azi 'absolvenți pot însăși să aprecieze la justa valoare sacrificiile cu care se poate realiza progres la orice [illegible]inat.

Intr'o conferință de deschidere dl. Stănescu în cuvinte vibrante, arată asistenței numeroase mulțumirea lui ca fost director și profesor al acestor absolvenți.

Recunoștința, e buruiană rară pe care n'o mai cultivă decât sufletele modeste și cei în care cangrena socială încă n'a pătruns.

Le promite și de-acum sprijinul lui, în viață mulțumindu-le și din partea d-lui profesor M. Tudose fost subdirector pe care la fel elevii de ieri și absolvenții de azi nu-l pot uita.

Urmează apoi o piesă de teatru, recitări și muzică, este de remarcat că ceilalți elevi n'au avut permisiunea să asiste: era un pericol în educația lor exemplul strălucit al absolvenților ?

Cei dela conducere nu-și dau seamă că toată mulțimea orfanilor sunt animați de acelaș foc, și că's frați prin necazuri ? sau nu scos din programul școlei șezătorile culturale și artistice care înainte erau o fală a unei instituții ca orfelinatul din Ungheni ?

*Participant*


**Marele magazin universal**

***La noul „PARADIS"***

*Proprietatea Leon Katz*

*IAȘI, Str. Elena Doamna 1*

*anunță clienților că vinde tot felul de articole de încălțăminte, îmbrăcăminte și manufactură în mai multe* RATE LUNARE

**Librăria Socec a primit următoarea scrisoare:**

ONOR.
LIBRARIEI SOCEC
IAȘI

*Stimate Domnule Gheorghiu,*

In editura mea și sub îngrijirea artistică a poetului Ion Minulescu, a apărut „COLECȚIA MANUSCRIPTUM" o colecție fără precedent în editura românească. Deocamdată au apărut într'un număr restrâns manuscrisele marilor noștri scriitori: *Mihail Sadoveanu, Liviu Rebreanu* și *Ion Minulescu.*

Treptat, treptat vor apare în această colecție și ceilalți scriitori mai reprezentați. Manuscrisele sunt reproduse după ultimele procedee ale artei grafice. Exemplarele sunt numerotate. Clișeele se distrug. Ediția rămâne unică și definitivă. Această colecție va avea o mare însemnătate, rămânând un document prețios în istoria literaturei române.

De aceea vă rog a le recomanda cu deosebire bibliofililor și iubitorilor de literatură și lucruri rare.

Intregul stoc l'am distribuit spre vânzare numai celor mai mari librării din orașele principale ale țărei. Pentru librăria Dvs. v'am expediat azi un pachet cu 40 exemplare.

Rugându-vă să binevoiți a-mi confirma primirea, vă salut cu deosebită stimă.

PETRU CĂTUNARU
scriitor, editor
str. Andrei Mureșanu 2S
(P. Filipescu), București 3

AGENȚI cu plată începători și persoane particulare obțin un venit suplimentar în afaceri ușoare informațiuni Asigurarea Românească Lăpușneanu 40, orele 10—12.

DE INCHIRIAT două camere mobilate cu intrări separate în str. Lăpușneanu No. 35 în curte [illegible]os la Elisée.


*Impresii teatrale*

**Ateneul Popular Tătărași**

## „Patima Roșie"

**Comedie de Mihail Sorbul, cu elementele tinere ale Teatrului Național.**

Iată o lucrare care trăește prin calitatea ei literară și teatrală. Ori unde se reprezintă, are succes. Chiar și la Paris, unde redactorul „Comediei", d. Gabriel Boissy, i-a închinat câteva coloane elogioase. Teatrele naționale din țară o joacă din când în când.

Naționalul ieșan, unde acum vre-o 12 ani piesa d-lui Sorbul a văzut scânteerea rampei, o ignorează cu desăvârșire.

E o nedreptate.

*

Un afiș modest ne chiamă să revedem succesul de altădată al d-lui Pulu Iancovescu, al Elvirei Popescu și al lui Iancu Brezeanu, tocmai la instituția de cultură din dealul Tătărașului.

Interpreții de astă-dată: *elementele tinere ale Teatrului Național.*

Interpreții din seara de 23 cor., elemente de valoare, de viitor, către cari n'ar strica să ridicăm ochii.

D-ra *Genta Dumitriu* a încarnat sănătos tipul studentei. A fost o Totană pasionată.

D-sa *Sylvia Botez* o Crină simpatică.

Castriș, rămâne oricând un rol de marcă pentru d. *C. Sava.*

Ne-a plăcut mult avântul tineresc, și linia unitară de concepție a d-lui *N. Stoicescu* care l'a interpretat pe hingherul Sbilț.

D. *Victor Handoca*, cu vocea caldă, simpatic ca fizic, a imprimat cu talent un Rudy, care la un moment dat, devenise o secătură agrebilă.

In genere un spectacol plăcut.

H. Bl.

## Vice-consulul

### norvegian din Brăila

**jefuit de un ieșan**

Autoritățile polițienești din localitate, caută urmele unui tânăr ieșan I. Stoica, originar din Ungheni.

Părinții săi s'au stabilit în timpul din urmă, în Iași, parcelele noi-Țuțora.

Ion Stoica, plecând din Iași la Brăila, s'a angajat în serviciul vice consulului norvegian, d. Alfredo B. Mendl.

După câteva săptămâni de serviciu, a dispărut luând cu sine o sumă de bani și obiecte de valoare.

## Subscripția

### pentru înfometați

Comitetul filialei Soc. Naționale Crucea Roșie ne comunică că până în prezent s'a adunat pentru cei lipsiți de hrană din județele bântuite de secetă, suma de 101,752 lei după cum urmează:

Municipiul Iași 20.000 lei, Profesorii și elevii liceului internat prin d-nu Prassa 6583, Profesorii și elevii liceului militar prin d-nu Prassa 3879, Ofițerii, gradații și soldații reg. XIII prin d-nu Colonel Ionescu 5407, Institutul de fete M. Cogălniceanu 4390, Cheta la Mitropolie—Duo Naum 4055 lei, Cancelaria Mitropoliei 3580, Protoeria colecta prin biserici 5163, Lista comitetului filialei 2400, Școala primară Reuniunea femeilor israelite 2288, Colecta la Vlădiceni—d-rele Hurmuzescu și Ghica 1566, d-na Lewin lista 50 2500, d-ra Viorica Anghel 1000, d-na Eugenia Bădarău 1000, Soc. de Asigurare Agricola 1000, d'na Lewin lista 22, 1000, Curtea de Apel prin d-na Naum 940, colecta Bisericei catolice 779, colecta la Sft. Spiridon d-nele Racoviță și Beller 709.50, Școala normală M. Sturza 700, d-na Vânătoru 500, Soc. 'suflete nevinovate Șc. G. Asaki 500, Soc. suflete miloase Șc. G. Asaki 500, d-na Caterina Verona 400, Școala Gr. Totoești Erbiceni 390, Școala de aplicație de pe lângă șc. normală 323, dl. Musteață profesor gimnasiul Pașcani 200, dl. Grimberg 100, d-nele Inculeț și Naum pe lista 32, 30000.

Adică: Banca Dacia 8000, Banca Iașilor 8000, Banca Uniunea 5000, Camera de Comerț 3000, Creditul Urban 1000, Banca Grosswald 1000, Berstein Tonis 1000, Bernard Caufman 1000, I. Popovici 1000, N. Anghelescu 500.

## Chestiunea primăriei

### și reprezintanții evrei

D. Ministru Costăchescu a amânat rezolvirea chestiunei primăriei Iașului pentru ziua de 2 Ianuarie.

Pentru această zi a fost convocată delegația permanentă a clubului național-țărănesc din localitate, cu care ocazie se va forma lista viitoarei comisii interimare a Iașului.

Din cercurile sioniștilor se arată că cei patru evrei care vor fi numiți în comisia interimară — nu se vor afișa ca reprezintanți ai organizației sioniste, ci ca reprezintanți ai clubului Național Evreesc, care a luat ființă zilele trecute.

Clubul Național Evreesc este condus de un comitet executiv, în frunte cu d. Ilie Mendelsohn, dr. Solomovici, dr. Izac Avram și av. Beno Marcus.

## Din Pașcani

Pașcani.— In seara zilei de 24 Decembrie a avut loc în sala gimnaziului de fete din localitate, serbarea tradițională pom de Crăciun. Serbarea s'a desfășurat într'o atmosferă de veselie și bucurie pentru micii elevi ai școalei primare din Fântânele, care luaseră parte și ei.

S'au împărțit prin contribuția materială a d-șoarelor Anete Bottez directoare, Cocea, Trâncu și Bantaș profesoare, îmbrăcăminte pentru 6 copii saraci ai școlii primare, aducându-se prin acest gest o mare mângâere celor lipsiți de mijloace. Publicul a privit cu simpatie ființa depusă de d-șoara Aneta Botez, aplaudându-i inițiativa.

*Diverse.*—Simbătă 5 Ianuarie va avea loc în sala Ștern un Festival Artistic organizat de un grup de tineri, din al cărui beneficiu se va scoate primul număr din ziarul local «Telegraful». Se prevede succes.

Vestitor

## INFORMAȚII

x Ministerul de Interne a cerut prefecturei un rablou asupra cantității de cereale necesară locuitorilor din județul nostru, pentru hrană și însemânțare, pentru ca să se poată face aprovizionarea la timp.

x In ziua de 1 Ianuarie la orele 8 seara, va avea loc un frumos și popular bal mascat organizat de un grup de tineri în sala de sport și muzică.

x Au fost arestați indivizii Pintilie și Gh. Ciobanu din Cioca Boca-Bălți, cari sunt implicați într'un furt comis la un sătean din jud. Iași.

**La anunciurile** pentru tabletele de Aspirină veți vedea ambalajul original „Bayer". Cereți deci numai ambalajul original și veți obține adevăratele tablete de Aspirină.

x POLIȚIENEȘTI. A fost arestat tânărul Ticu Constantin din șos. Națională 145, fiind surprins pe când vroia să jefuiască pe un sătean pe strada Anastasie Panu.

— Locuitorul Const. Doroftei din str. Canta 103, a fost arestat la pretenția d-lui Gh. Neghina din str. Canta 131 pe motiv că l-ar fi atacat eri noapte, maltratându-l și furându-i suma de 10.000 lei.

— Au fost arestate femeile Agafie Simion Balan din strada Speranță, Maria Iacob și Ana Socolov din șos. Națională 21, bănuite pentru furturi de păsări.

— Frații Albert și Rudolf Muha bănuiți a fi autorii spargerei casetei de fier dela Banca de Credit și Industrie, au fost înaintați eri Parchetului.

— Au fost conduse la poliție servele Tinca Gheorghiu din Filioara-Neamț, acuzată de a fi jefuit pe stăpânul ei Gh. Stavrache; și serva Nastasia Moroșanu, care a comis deasemenea un furt la stăpânul I. Bercu din str. Ștefan cel Mare.

— Comercianții de drojdie Iacob Nusbaum și S. Zelingher din str. Anastasie Panu, încăerându-se pe stradă, au fost conduși la poliție.

— Podarul Iulian Maticiuc, fiind surprins în bucătaria d-nei Olanescu din str. Elena D-na 49 cu mai multe tacâmuri de argint de furat, a fost arestat și va fi înaintat azi Parchetului.

x Ministerul de Interne a hotărât suprimarea posturilor de șef al biroului principal și de copist, dela prefectura poliției Iași, (cari devin vacante la 1 Ianuarie), pentru a se face economie.

# ULTIMA ORA

## Un casier al băncii Crisoveloni

**...disare cu 5 milioane lei**

Galaţi 29.—D. N. Tamarachis, primul casier al băncii Crisoveloni, a dispărut din localitate, luând din bancă suma de cinci milioane lei.

Cercetările intreprinse imediat de poliţie încă n'au dus la vreun rezultat. Se crede că Tamarachis a fugit în străinătate.

## Bandă de incendiatori

**Isprăvile unor „specialişti" din Galaţi**

Bucureşti 29.—Magazinul Edelstein care a dat pe magazinului său din str. Academiei, a făcut la parchet mărturisiri senzaţionale.

El a declarat că a adus din Galaţi pe circiumarul Ionescu, specialist în dare defoc. Ionescu s'a angajat să provoace un foc imens, cerînd în schimb un onorar de 30,000 lei. Edelstein i'a oferit numai 15.000 lei; dar Ionescu n'a primit şi l'a recomandat pe un alt incendiator Marin Constantinescu, tot din Galaţi.

Constantinescu a venit la Bucureşti şi s'a angajat pentru 15.000 lei şi un rînd de haine.

El a operat împreună cu Edelstein, utilizând benzină şi un fitil. După ce a pregătit totul, Constantinescu 'a plecat imediat la Galaţi, lăsând pe Edelstein să isprăvească treaba. Se ştie însă că fitilul n'a ars suficient şi focul a fost repede localizat.

In prealabil Edelstein asigurase mărfurile din magazin pentru suma de un milion lei.

Parchetul a dat ordin de arestarea lui Marin Constantinescu.

## In Bulgaria continuă

**cutremurile de pământ**

**Sofia 29.— La Borisovgrad, Harmali, Cirpan şi împrejurimi s'au resimţit noui cutremure de pământ, care s'au succedat timp de două zile.**

**La Borisovgrad 'a prăbuşit o clădire. Populaţia a fost cuprinsă de paică şi a petrecut noaptea sub cerul liber.**

## In chestia împrumutului

*Bucureşti 29.—Ieri a avut loc o consfătuire ministerială la preşedinţia consiliului.*

*D. Lugoşanu a făcut o expunere asupra tratativlor cu bancherii străini, arătând că dacă propunerile banherilor se primesc, împrumutul se poate realiza în scurt timp.*

*D. Lugoşanu pleacă în nou Luni la Paris, cu noui instrucţiuni din partea guvernului.*

## A reizbucnit conflictul

**între Bolivia şi Paraguai**

New-York 29. — Mediaţiunea conferinţei pan-americane în chestia conflictului dintre Bolivia şi Paraguai nu a pogresat de loc.

Ceva mai mult. Trupele bolivine au reocupat fortul Vanguardia şi au înaintat pe terenul Paraguaiului.

## Funeraliile

**Tenorului Leonard**

Bucureşti 29.—Ieri a avut loc trista solemnitate a înmormântării regretatului tenor Lonard, în prezenţa a peste zece mii de oameni.

Prohodul s'a oficiat la biserica Sft. Nicolai Tabacu. Apoi au rostit cuvântări d-nii Bulfinski, în numele soc. „Scena", A. de Herz, în numele autorilor dramatici şi Ion Minulescu, în numele ministerului artelor.

La scoaterea sicriului o companie din Reg. 9 Vânători a dat onorurile. Orchestrele Dinicu şi Sibiceanu au cântat arii din operetele „Contesa Maritza".

Cortegiul a coborât pe Calea Victoriei, iar în dreptul Teatului Naţional a vorbit artisul Ar. Demetriad; în dreptul teatrului Alhambra, a vorbit artisul N. Kaner, iar în dreptul Operei Române, a vorbit tenorul Emil Marinescu.

Cortegiul s'a îndreptat pe Calea Griviţei până la cimitirul Sfi. Vineri, unde a vorbit artistul Ion Manolescu.

## Guvernul jugoslov demisionează

*Belgrad 29. — Situaţia politică s'a agravat pe ziua de ieri. Probabil că astăzi guvernul va demisiona.*

## Doi copilaşi mor

**la Pomul de Crăciun**

Arad 29. — O sfâşietoare dramă s'a întâmplat la Sînmiclăuşul Mic (jud. Arad).

D. Aron Dumitrevici a făcut pom de Crăciun celor doi copilaşi ai săi. Copiii s'au jucat veseli mult timp în jurul pomului împodobit cu zeci de luminările aprinse. Intr'un târziu copilaşii s'au culcat.

A doua zi dimineaţă d. Dumitrevici a găsit pe ambii copii morţi în pat. Zdrobit de durere, sărmanul tată a pus cadavrele la pomul de Crăciun printre jucării şi a aprins din nou luminările.

Se crede că copii au murit asfixiaţi, din cauza fumului emanat de luminările de Crăciun.

## NOUILE IMPUNERI FISCALE votate la Cameră

**29 Decembre, dimineaţă**

Bucureşti 29.—**Camera.** Astăzi dimineaţă Camera a ţinut şedinţă.

*D. Popovici*, ministru de finanţe, a depus proectul de ratificare a convenţiunii cu Germania. S'a admis urgenţa.

*D. C. Ştefănescu* a cernt mai multă solicitudine pentru funcţionari.

D. Popovici a răspuns că lucrul s'a avut în vedere la alcătuirea bugetului.

### Legea timbrului

Raportorul dă cetire proectului pentru modificarea legii timbrului. Se deschide discuţia generală.

*D. Lucian*, social-democrat, spune că legea timbrului este cea mai reacţionară dintre legi şi care crează o adevărată anarhie fiscală. Mai bine s'ar pune taxe pe beneficiile *societăţilor anonime*, pe tantiemele membrilor din consiliile de administraţie, pe jocurile de noroc, etc.. Declară că va vota contra legii.

*D. Văgăunescu*, guvernamental, face câteva propuneri de amănunt.

*D. Iorga* spune că efectele acestei legi pot fi bune; se vor scrie mai puţine petiţii şi se vor face mai puţine procese.

*D. I. Leon*, lupist declară că va vota contra legii.

*D. Popovici*, ministru de finanţe, arată necesitatea de a se face noi sacrificii fiscale pentru acoperirea deficitului rămas moştenire de la liberali.

Legea se ia consideraţie şi apoi votată pe articole şi în total.

### Taxa pe automobile

Se discută legea pentru impunerea fiscală a automobilelor.

*D. Iorga* spune că trebuie să se lovească în maşiuile de lux, nu în tot felul de automobile. Cere să se aplice taxe asupra localurilor de noapte.

D. *Popovici* arată că în orce caz sânt mai mult impuse automobilele de lux. Autotractoarele sânt scutite de taxe.

Legea este votată.

Deasemenea se votează foarte repede proectul pentru „modificarea legii de impunere asupra cifrei de afaceri.

*

Mine Duminecă parlamentul ţine şedinţă, pentru a discuta budgetul.

## Incidentul parlamentar

**Duca—Ţăranu**

Bucureşti 29. — In şedinţa de ieri a Camerei s'a produs un incident între d. I. G. Duca, fost ministru de interne şi d. Ionel Ţăranu, ziarist şi deputat guvernamental.

D. Ionel Ţăranu a relatat cazul colegului din Cameră, d. dr. Mirzâ care a fost închis trei luni la Sibiu din ordinul d-lui Duca. Totuş d. Duca a avut cinismul să spuie victimei sale: — „Dragă doctore, aş vrea să stăm de vorbă. Ce a fost la Sibiu? Ai fost vinovat? cred că n'ai fost vinovat".

D. *Duca*: Domnule preşedinte, aş vrea să ştiu, dacă prin această relatare se urmăreşte a se face o chestie personală, căci eu nu pot să am chestii personale cu d. Ţăranu.

D. *Ţăranu*: Nici eu nu fac chestii personale cu d. Duca. Nu mă onorează.

D. *Justin Stănescu* (liberal): Fii mai modest.

*D. Ţăranu*: Nu pot avea chestii personale cu un om care ani de zile a zugrumat cuvântul scris şi vorbit. Şi pe lângă acestea un om care mai este şi un fricos.

*D. Duca*: Eşti îndrăzneţ.

*Ţăranu*: Atributul de îndrăzneţ este un omagiu pentru tinereţea mea, care nu s'a lăsat încătuşată de d. Duca.

Aici s'a încheiat incidentul.

x *Artistice.*—In localitate sunt deschise următoarele expoziţii: D-nii Cosmovici şi Hette în sala Braşcu.

D. Panciu în sala Gabroveschi.

D. Erco în sala Lupu Nuţă.

## Starea regelui Angliei

**provoacă îngrijorare**

Londra 29,— Starea regelui George provoacă îngrijorări generale. Pe ziua de ieri prinţul de Wales a venit de mai multe ori la palat, iar prinţesa Mary a rămas la Londra, renunţând la vizitele în provincie.

## Impozitul pe automobile

Bucureşti 29. — Impozitul pe automobile se va aplica după greutatea vehiculelor în felul următor:

3000 lei pentru automobilul în greutate până la 1000 kgr.

5000 lei până la 1200 kgr.

7000 lei până la 1500 kgr.

10.000 lei dela 1500 kgr. în sus.

Automobilele de piaţă, camioanele, automobilele sanitare, cisternele nu vor fi impuse la plata acestor taxe.

## Atac banditesc pe şos. Botoşani-Hârlău

**Un comerciant jefuit**

Botoşani 29.— O îndrăzneaţă tâlhărie s'a comis pe şoseaua Naţională Botoşani-Hârlău.

Comerciantul Bercu Chirt din Hârlău, pe când se înapoia cu trăsura dela Botoşani, a fost atacat în apropierea satului Deleni—la klm. 423 de doi indivizi mascaţi şi înarmaţi.

Ameninţat cu revolverele, comerciantul a fost nevoit să dee banii încasaţi la Botoşani, suma de 13.800 lei.

**Ziarul „Opinia" se găseşte până la ora 1 noaptea la Regia de sub Hotelul Traian.**

## In Afganistan se dau lupte grele

Londra 29.—Din Delhi se telegrafiază că în zilele de 25 şi 26 Decembrie au avut loc lupte violente în vecinătatea oraşului Cabul. Trupele credincioase regelui Amanullah au ocupat colinele din apropierea legaţiei britanice, şi şi-au instalat acolo bateriile, în lupta cu rebelii. Câteva imobile din zona legaţiei britanice au suferit stricăciuni din cauza obuzelor.

Un servitor afgan al legaţiei a fost omorît, alţi doi au fost grav răniţi. Situaţia la Cabul este acum liniştită, rebelii fiind respinşi la aproape 100 kilometri depărtare de capitală. La Jelalabad situaţia e neschimbată.

## „Secretul profesional"

**al cerşetorilor din Varşovia**

Varşovia (Ceps). — La înregistrarea cerşetorilor ce a fost efectuată la Varşovia, au fost descoperite şi unele „secrete profesionale" ale acestei categorii.

S'a constatat că cerşetorii de la catedrale se împărţesc în două clase: în 1) cerşetori avuţi cari dispun de locuinţe frumoase şi au o oarecare sumuşoară economisită pentru zile negre, şi 2) cerşetori săraci cari nu dispun de nimic.

Primii, ieşă la cerşit numai Duminică, pentru a nu-şi pierde locul lor avantagios din biserici.

Colegilor lor mai puţin norocoşi, li permit să cerşească toată săptămâna, luând în schimb o jumătate din tot ce dânşii strâng în timpul săptămânei.

Cerşetorii avuţi oferă celor săraci adăpost şi mâncare, bine înţeles în schimbul unui sumi.

Pentru prezenţa „oficială" cerşetorii întotdeauna se îmbracă în haine rupte şi murdare, pentru a provoce compătimire. In baza informaţiunilor obţinute, poliţia a hotărît să intervie contra acestor cerşetori, care se fac vinovaţi de excrocherie.

## INFORMAŢII

**x Luni, ajunul Anului Nou, ziarul „Opinia" va apare în 8 pagini, şi se va vinde tot cu 3 lei numărul.**

x Comitetul *Azilului de Bătrâne Maria A. Catargi* sub preşedenţia doamnei Alice Mircea Badareu, aduc viile sale mulţumiri publicului select ieşan care s'a grăbit să acorde sprijinul său cel mai larg **Cinei** dată în folosul acestui azil în sara de 20 Dec. 1928 în sala Elysée.

Incasările totale au adus suma de; 65,650 lei din care, scăzându-se cheltuielele, a rezultat un *beneficiu net* de 33.000 lei.

x ŞCOLARE.— D-na Elena Filipescu a fost numită maestră suplinitoare de lucru de mână şi gospodăria la gimnaziul din Tg. Frumos.

— Dl. I. Zamfirescu a fost aprobat ca să funcţioneze ca profesor provizoriu de filozofie la liceul de fete al „Soc. Ortodoxe" din Vaslui.

— D. Tarantacov care funcţiona ca director al liceului „A. D. Xenopol" din Soroca, a fost mutat la Liceul Tehnic-Agricol din aceiaşi localitate, în locul d-lui Ion Sîrbu mutat la liceul «A D. Xenopol» în locul d lui Tarantacov.

x Astă seară Sâmbătă 29 Decembre, ora 9, va avea loc obişnuita şezătoare a Cercului cultural «Ronetti-Roman". Va conferenţia d. Prof. Univ. Florin Sion. Intrarea liberă.

**x Numărul de Anul Nou al ziarului „Opinia", va apare Luni 31 Decembrie, în format mărit, cu un bogat material literar şi informativ şi cu numeroase ilustraţiuni.**

**Reclamele pentru numărul de Anul Nou se primesc până Sâmbătă seara, la administraţia ziarului.**

x Inspectoratul şcolar din localitate, ne roagă să rectificăm ştirea apărută ieri în gazetă, privitor la numirea ca sub revizor a d-lui Ciubara. Acesta într'adevăr fusese propus ca să ocupe această demnitate,—însă observându-se mai târziu că d-l Ciubara, este considerat demisionat din învăţământ, el a fost şters de pe lista celor propuşi.


„TRETORN"

Galoşi şi Şoşoni

DEPOZITUL NUMAI PENTRU ENGROS: STR. BIBESCU-VODĂ 1.
E. MARVAN

*La depozitul*

Lupu Stănescu

STRADA PANTELIMON No. 11 (Tg. Cucului)
a sosit un mare transport de
**Cocs Silezian** pentru sobe şi calorifer.
**Antracit** bulgări—idem
**Cărbuni** pentru forje—Silezia.
VINDE CU PREŢURILE CELE MAI REDUSE
Desfide orice concurenţă.
De la o tonă în sus, transportul gratuit la domiciliu

SALI PORJES

peste **100 Rochii** de *Bal*, de *visită* şi de *stradă*, neîntrecute în frumuseţa lor, Deasemenea **Mantouri** şi **Pălării** cu preţuri foarte convenabile.

CURA cea mai raţională cu unt de peşte

Aprobate de Consiliul Sanitar superior şi premiate

**pentru copii şi adulţi e numai acea cu**

*Unt de Peşte Iodoferat simplu WERNER*

Tonic depurativ, nutritiv recomandat contra anemiei, scrofulosei, gutei, reumatism etc.

*Unt de Peşte Iodoferat cu fosfor WERNER*

Special contra rachitismului, limfatismului şi reconfortant pentru copii şi adulţi slăbiţi de munca intelectuală

**Unt de Peşte Iodoferat cu mercur WERNER**

**Tonic depurativ şi curativ p. reconvalescenţi sifilitici**

Depozit principal:
**FARMACIA CONST. I. WERNER, Iaşi**


Doamna Amy G. Cerbu împreună cu fetiţa ei Getta roagă rudele, prietenii şi cunoscuţii să ia parte la parastasul de 6 luni în memoria scumpului şi mult iubitului lor soţ şi tăticu

**GEORGEL G. CERBU**

ce se va oficia *Duminică 30 Decembrie 1928* la ora 11 dimineaţa la biserica Banu.

### ECOURI

— Cine doreşte să petreacă frumos şi plăcut în seara de **Revelion**, este invitat a-şi rezerva din timp mese şi locuri la **Elisée** din str. Lăpuşneanu. *Bufet* cu mâncăruri *delicioase*, *Cotnărel vechi*, *Şampanie* şi *Licheruri* mărci străine, — *Jazz Furman* şi originale surprize.

— *Clubul Naţional Evreesc* a deschis în *str. Palat No. 2 etaj* un **Contencios** pentru *înscrierea în listele electorale.*

Populaţia evreiască este invitată să se prezinte în fiecare zi între orele 9-12 a. m. 3-6 p. m. prezentând totodată: Actul de naştere, actul de încetăţenire, buletinul biroului de populaţie. Toate formalităţile se fac în mod *gratuit.*


DOCTOR
OVIDIU CORDESCU
**Boli şi operaţiuni de NAS, GÂT şi URECHI**
Consult. 3 jum. — 6 jum.
**Iaşi, str. Lăpuşneanu 27**


**ORA 3**

# Imprumutul în fază critică

## Probabila suspendare a tratativelor

**Bucureşti 29. — Ultimele ştiri sosite din Paris arată că tratativele pentru împrumut au luat o nouă întorsătură.**

**Delegaţii romîni au cerut să se aducă modificări esenţiale la propunerile definitive ale bancherilor străini. Discutiile continuă pe această temă şi ambele părţi îşi menţin neschimbate punctele de vedere.**

**Este posibil că tratativele la Paris vor fi abandonate. In acest caz guvernul va începe convorbiri la Londra cu o mare bancă engleză care a şi fost sondată şi a dat un răspuns favorabil.**

1984

# Ştiri din ţară şi străinătate

ASPECTE

## Răspuns unei cititoare

(Continuarea din pag. I-a)

ma frază a anonimei mele corespondenţe închide mărturisirea unei tinereţi înainte de vreme desiluzionată; închide intr'însul o infinită melancolie care se doreşte mângâiată şi mai cu seamă lecuită. Pentrucă e păcat, ca un suflet tânăr să sufere de pe acum, când viaţa noastră întreagă e un nesfârşit lanţ de suferinţe dealungul întregei ei existenţe.

Şi anonima corespondentă închee lunga ei scrisoare cu fraza: „Unde să găsesc minunea, care să redee sufletului meu sbuciumat liniştea de care are atâta nevoe?" Unde să găseşti minunea mântuitoare, dragă mea necunoscută? Dacă ai douăzeci de ani, nimic nu este încă pierdut: iubirea te aşteaptă.

Numai în iubire vei recăpăta forţa nouă, numai iubind vei regăsi iluziile pe cari le socoţi acum pierdute, numai iubirea îţi poate oferi elanul de a te arunca în vâltoarea vieţii întreagă, toată, şi să apari apoi din ea purificată şi întărită, numai iubirea mai este minune în vecul acesta de realităţi ştiinţifice, odioase.

Mi'ai cerut un sfat. Ţi'l dau cu inima plină, pentrucă ştiu cât e de trist să fii adolescent şi să crezi că viaţa a sunat deacum cu ultima ei oră pentru tine; iubeşte şi vei vedea că—ori cîte dureri îţi va aduce iubirea—ea te va face să pierzi sentimentul care te copleşeşte acum, sentimentul acela al existenţei tale inutile. Cînd ai cu tine comoara tinereţii, n'ai dreptul să te scoţi inutilă.

G. SPINA

## „OPINIA" literară şi artistică

(Continuarea din pag. I-a

scriitor rus Maxim Gorki, conţine acest pasaj caracteristic:

— „Fiul meu nu-mi scrie de loc".

— „Eu însă am găsit un mijloc de a-l face pe fiul meu să-mi scrie imediat".

— „Ce mijloc?"

— „Uite, eu îi scriu: Iţi anexez aici 50 ruble".

— „Ei şi?"

— „Şi nu-i pun banii în plic".

**Diferite ştiri**

— *La Londra* s'au vândut cinci pagini din manuscrisul original al romanului „Aventurile lui Pickwick" de Dickens, pentru 150.000 mărci, adecă 6 milioane lei. Cam scump!

— *Sacha Guitry*, cunoscutul scriitor humorist francez, a terminat o nouă piesă intitulată „Rochii şi mantouri".

— *Literatul francez* Denys Amiel şi-a anunţat sosirea la Bucureşti, unde va ţine câteva conferinţi.

**Hoţul şi nevasta**

— Astă noapte s'a comis un furt la biroul meu. Vai, sânt un om nenorocit.

— Dar cât s'a furat?

— Niciun ban. Dar eu i-am spus nevestei mele că toată noaptea am lucrat la birou.

**Bibliografie**

„*Opoziţia*" (No. 11—12) cuprinde articole de actualitate iscălite de d-nii G. Hârsu, P. Cioranescu, V. Haneş, Ionescu-Quintus, G.orge Silviu Manuel Menicovici, Caufulici, Enric Oteteleşeanu, N. N. Matheescu şi Camil Ring. Rubrica de polemici şi observaţii usturătoare „Aplauze şi fluerături", bogată şi picantă. In genere, un număr judicios şi interesant.

## Săpături în Dobrogea pentru descoperirea unei comoare

Există legenda că la Ienichioi (jud. Tulcea) acum 200 ani, armatele ruseşti încăerate în luptă cu trupe turceşti, au îngropat intr'o movilă opt butoae cu aur.

Astăzi, un consorţiu dobrogean a început săpături la movila de la Ienichioi, pentru a găsi comoara. O treime din movilă a şi fost săpată, dar nu s'au găsit până acum decât unele plăci de piatră şi deschiderea unei hrube subterane. Săpăturile continuă cu nădejde...

## In amintirea lui Spiru Prasin

(Continuarea din pag. I-a)

ţional din Iaşi. Iar în 1903 a făcut să apară la Iaşi şi a condus revista literară şi socială „Epigonii".

Dacă împrejurările i-ar fi dat răgaz să lucreze în alte condiţii, dacă soarta nu l'ar fi destinat unui sfârşit prematur şi tragic, Spiru Prasin ar fi fost astăzi unul din cei mai de valoare dintre scriitorii români. Avea tot ce-i trebuia pentru aceasta: un suflet ales şi mare, un spirit critic plin de fineţe, o vastă cultură şi mai presus de toate, credinţă, ideal şi avânt creatoriu.

*

In Ianuarie 1904, în urma unei polemice cu un ziarist obscur, căruia Prasin îi ripostase cu oarecare asprime, de altfel întru totul meritată, acesta îi ceru satisfacţie pe calea armelor. Cavaler şi generos, Prasin acceptă cartelul. Eşirea pe teren avu loc în dimineaţa de 14 Ianuarie 1904, pe o vreme posomorâtă şi tristă. Oferindu-şi în plin pieptul larg şi plin de viaţă, Prasin căzu la primul glonte.

El avea 32 de ani.

## Lucrările Parlamentului

**28 Decembre**

CAMERA.— D. ministru M Popovici depune proectele de lege pentru instituirea nouilor impozite pe timbre şi automobile şi pentru modificarea taxelor pe cifra de afaceri. Deasemenea D. Madgearu depune un proect de lege pentru modificarea legii minelor.

D. I. G. Duca citeşte o declaraţie în numele partidului liberal, arătând că liberalii vor da sprijinul necesar guvernului, numai în cazul când naţional-ţărăniştii vor face opere constructive şi vor duce o politică de continuitate.

Declaraţia termină spunînd că partidul liberal va vota contra proectului de răspuns la mesaj.

D'nii Bethlen (ungur), Fischer (sionist) şi Hans Otto Roth (german) declară că votează răspunsul la Mesaj.

•

SENATUL.—D. Argetoianu protestează împotriva teroarei electorale din jud. Tutova. Răspunde d. ministru Vaida, arătînd că toate incidentele din alegeri au fost provocate de liberali.

D. M. Popovici, ministru de finanţe, depune proectul de lege pentru ratificarea convenţiei prin care se lichidează diferendele financiare dintre Germania şi Romînia.

## In jurul crimei din Ruginoasa

Paşcani 29.—In legătură cu crima politică comisă la cârciuma Leon Iosub din Ruginoasa, mai aflăm următoarele:

Săteanul Dumitru Brumă a fost ucis cu lovituri de topor, despicîndu-i-se craniul în două.

In acelaşi învălmăşeală au fost grav răniţi Dumitru Tăgiţă şi încă un sătean, fiind apoi internaţi în spitalul din Paşcani.

Starea lor inspiră îngrijorări.

## De la Consiliul Municipal

Şedinţă solemnă, aseară, la consiliul municipal cc. Costică Cerchez urmat de şase consilieri judeţeni, intră triumfal în sală.

— „Suntem la prima şedinţă" —zise cc. Costică,—şi primeşte riposta lui Tirel Zippa:—„Poate chiar să fie prima şi ultima!"

Se face haz.

Se citeşte darea de seamă despre gestiunea... averescană.

D. Tudosie ar vra s'o studieze în amănunţime.

— „Vă dau doi ani. s'o studiaţi, zice primarul şi toată lumea e veselă.

Se votează credite, se ratifică licitaţii, în chestia de alinieri penrru utilitate publică.

Se aprobă prelungirea contractului pentru şcoala Tereza Milicescu încă pe 20 ani, şi se îndeplinesc unele formalităţi legale, pentru construirea palatului municipal.

E drept, că din când în cînd, cc. Costică pomeneşte de „ad-valorem", dar nu mai este ecoul de altă dată..

*

Foarte interesantă chestia terenului, pe care s'a construit localul şcoalei din Socola.

Comuna a cumpărat o parte din teren de la Bilici, dându-i 40,000 lei numerar şi un alt teren în schimb.

Acum prin judecata definitivă, d-na Zirra a dovedit că este proprietară pe acel teren,—şi cere punere în posesie, sau o transacţie.

Se votează în principiu transacţia,—comuna urmând a plăti din nou o altă sută de mii de lei.

DAN

## Nereguli cu împroprietărirea în judeţul Iaşi

*Sute de reclamaţiuni.— Instituirea unei comisiuni de anchetă.*

La prefectura de judeţ s'a primit ieri un număr de peste 500 reclamaţiuni adunate de către comisiunile special instituite, dela comunile Stânca, Valea Mare, Rădeni, Rediul lui Tătar, Vrăneşti, Buznea şi Miroslava,— prin care sătenii arată că n'au fost împroprietăriţi cu toate că au drepturi, sau li s'a dat mai puţin teren decât li se cuvenea.

De asemenea astăzi a mai sosit un mare număr de asemenea jalbe de la sătenii din alte comune.

•

D. prefect V. Petrovanu a hotărât să se alcătuiască o comisiune la p r e f e c t u r ă, c a r e să cerceteze şi să claseze toate aceste reclamaţiuni; după care se vor face anchete pentru a se stabili neregulile.

După ce se va cunoaşte apoi reala situaţiune a locuitorilor care au drepturi de a fi împroprietăriţi, se vor începe lucrările pentru punerea acestora în posesia terenurilor, din rezervele pe care le are judeţul.

x *Reorganizarea poliţiei.*— D. Ioaniţescu, subsecretar de stat la interne, lucrează la proectul de reorganizarea poliţiei.

Toate poliţiile au primit invitaţiuni, de a remite de urgenţă la centru, titlurile şi drepturile funcţionarilor de poliţie administrativă şi de siguranţă.

## O importantă circulară în legătură cu impozitele

Administraţia financiară din localitate a primit dela Ministerul de finanţe, o circulară în legătură cu declaraţiile pentru impuneri.

Prin această circulară se prevede că în comunile rurale, să nu se mai facă declaraţii colective pentru impozitul global, aşa cum se obişnuia până în prezent, — ci fiecare sătean îşi va prezinta declaraţia individuală asupra averei ce o posedă.

x Ministerul sănătăţii a acordat instituţiilor sanitare din judeţul nostru o mare cantitate de medicamente, care vor fi distribuite în mod gratuit locuitorilor.

## In jurul unei pretinse descinderi

Primim:

*Domnule Director,*

Interesându-mă la Compania Jandarmi rurali Iaşi şi la Siguranţa Generală, mi s'a comunicat că nu s'a făcut nici o descindere la viea mea din Com. Bucium-Iaşi.

Asemenea mi comunică şi arendaşii viei care o ţin de trei în arendă.

Eu n'am fost întrebat nimic de vre-o autoritate, în urma vreunei descinderi la vie.

Calomnia că s'ar fi găsit acolo registre furate de la Banca Generală şi de la Fabrica Nicolina, e prea ordinară, şi ziarul „Lumea" va fi deferit justiţiei.

Primiţi stima mea.

*Ioan Gh. Popovici*
industriaş

x [illegible] general Al. Gorsky fost [illegible] inspector general aeronautic.

D. general Ionescu Mihail fost numit inspector al învăţământului militar.

x [illegible] Marin Sadoveanu a fost numit inspector general al teatrelor, în [illegible] Cedreanu, [illegible] d-lui Mihai [illegible] de conserv[illegible] catedra

x Compania de [illegible] din Iaşi, Peatra Neamţ, a [illegible] jandarmi din de umou [illegible] înfiinţată truozad [illegible], pe geam în [illegible] Ana Ţărău [illegible] rat o mare [illegible] şi alte obiecte [illegible]


INSTITUTUL DE ELECTRO-RADIOLOGIE

Dr. Leon [illegible] Rosenthal

Specialist la Paris, Asistent Universitar. Medic radiolog de Spital. Radioscopie, Radiografie. Radioterapie superficială şi profundă, Diatermie, Raze Ultra-violete.

Piaţa Unirei No. 3

Cons.: 9-10 a. m. şi 2-6 p. m.


PUBLICAŢIE

Regimentul 13 Infanterie Iaşi, aduce la cunoştinţa amatorilor, că va ţine licitaţie publică cu oferte închise pentru aprovizionarea Regimentului cu carne pe timpul de la 1 Ianuarie 1929 la 30 Decembrie 1929.

Licitaţia va avea loc la sediul regimentului, Alea Ghica-Vodă No. [illegible] In ziua de 31 Decembrie 1928 orele 11, în cabinetul Ajut. Comnd.

Odată cu ofertele se va depune garanţia de 10 la sută în numerar sau efecte garantate de stat.

Art. 73—83 din legea L. C. P. se vor aplica întocmai.

Supra oferte nu se primesc.

Caetul de sarcini la dispoziţia amatorilor în zilele de lucru de la ora 10—12.

Comand. Regt. Ştefan cel Mare No. 13

Colonel, C. Ionescu

# INFORMAŢIUNI

*x In chestia primariatului local, d. Petrică Bogdan face declaraţia interesantă că i s'a promis solem, chiar de către d. Costăchescu, că d-sa va fi numit preşedinte al comisiei interimare. In acest scop, spune d-sa, a şi fost înştiinţat să desemneze persoanele care vor alcătui viitoarea comisie interimară.*

*Rămâne de văzut dacă organizaţia naţional-ţărănistă va menţine această hotărâre luată în primul moment.*

x Mitropolia Moldovei a fost înştiinţată că Ministerul a hotărât mutarea seminarului dela Mânăstirea Neamţ, la Mânăstirea Cernica-Bucureşti.

x Ministerul de Interne a comunicat prefecturei judeţului nostru că la sfîrşitul anului toate registrele trebuiesc închise, pentru a se evita astfel introducerea sau ruperea vreunei file.

x Consiliul comunal dela Hermeziu (Iaşi) a hotărît îndepărtarea pentru mită şi rea credinţă, a d-lui Gh. Anton, membru în acel consiliu.

*x Cetitorii ziarului „Opinia" urmăresc în toţi anii, cu un interes deosebit, biletele de felicitare care apar în numărul de Anul Nou al ziarului.*

*Cea mai bună reclamă pentru comercianţi şi industriaşi este inserarea unei felicitări de Anul Nou pentru clienţii lor.*

x Aseară în trenul Iaşi-Bălţi, în staţia Vasile Lupu, comerciantul Iancu Grinspan din Tg. Făleşti a fost pălmuit de către un agent al Ligii creştine.

Autorităţile au întreprins cercetări.

x In toiul unui chef care a avut loc în cârciuma B. Moscovici din str. Cizmăriei 15, V. Georgescu din Bul. Brăteanu, a lovit grav în cap cu o sticlă, pe prietinul său Pantelimon Abramovici din Str. Sft. Andrei No. 15.

x Un necunoscut a furat ieri toate cărţile din chioşcul de ziare din Piaţa Cuza-Vodă.

x Doctorul **BRENER**, *specialist mamoş*, boli de femei, consultă dela 2 până la 6 p. m.

x Pe str. Păcurari a fost găsită o fetiţă de 13 ani, surdo-mută.

Fetiţa a fost înaintată Brigăzii de urmărire.

x *Plata pensiilor.* — Administraţia financiară aduce la cunoştiinţa d-lor pensionari, că pentru achitarea pensiilor pe luna Ianuarie 1929, vor trebui să prezinte neapărat certificate vizate şi eliberate de comisariatul secţiei respective, că domiciliază în acest oraş nu ocupă nici un serviciu la Stat, Judeţ sau Comună.

Aceste certificate vor trebui să poarte data cu începere din luna Ianuarie 1929.

Tot odată vor depune şi vechile carnete de pensie.

x Primim:

Comitetul cercului cultural cooperatist al băncei pop. „Leul" Iaşi, mulţumeşte d-lor: C. Toma preşedinte de onoare al ateneului „Nicolina", N. Sp. Dobrovici preşedinte şi conducătorilor acestui aşezământ de cultură, pentru concursul ce ne-a dat cu ocazia festivalului din prima zi de Crăciun, punându-ne gratuit sala ateneului la dispoziţie; precum şi tuturor persoanelor ce au contribuit la deplina reuşită a acestei serbări şi publicului ce a luat parte.

x Ziarul „Neamul Romînesc" al d-lui Iorga, continuând campania furioasă (dar nu serioasă) contra d-lui Stere, îl acuză că pune la cale un „şantaj politic", urmărind să tulbure ordinea constituţională prin răspândirea versiunii că ar exista în ţară un fiu natural al regelui Carol.

*Inregistrăm faptul, cu titlul de document.*

x „*Ultima Oră*" este noua gazetă care a apărut în Capitală, cu colaborarea unui mănunchiu de consacraţi publicişti, în frunte cu Micaela Catargi, T. Babeş, Petre Comarnescu, etc. Dorim noului confrate un deplin succes.

x Comitetul organizator al *serbărei copiilor* din ziua de 31 Decembrie 1928 de la *Societ. de Gimnastică, Sport şi Muzică*, invită persoanele care din eroare n'au primit invitaţii, să le ridice dela secretariatul Societăţei în ori ce zi dela orele 10-12 şi 5-7.

x Dela un coş necuraţit s'a aprins acoperişul casei d-nei Barda din str. Muzelor 6.

Pompierii sosind la timp, au reuşit să localizeze focul, înainte de a fi luat proporţii.

x Cercul cultural al funcţionarilor de librărie anunţă a 18-a şezătoare literară în sala Camerei de Comerţ pentru mâne Duminecă la ora 3 şi jum. p. m. Un distins medic ieşan va conferenţia despre „Valoarea concepţiei lui Freud"; va urma lectură, muzică, declamaţii. Intrarea liberă.

x La spitalul Sf. Spiridon a fost internat guardul D-tru Grigorescu din Schitul Duca, fiind grav înjunghiat de flăcăii V. Ţipigoi şi Gh. Gavril.

x Luni 31 Decembre, din cauza încheerii operaţiunilor financiare serviciile vămei Iaşi vor fi închise pentru public.

SALOANELE JOCKEY CLUB

**Prima Serată Dansantă**
**Sâmbătă 26 Ianuar 1929**

dată de Societăţile de Binefacere „Panea Săracilor" şi „Maria A. Catargi" sub patronajul *D-nei Aneta P. Bogdan.* Jazz, Tombola gratuită, premii de dans, Elegant şi bogat Cotilion, surprize, diverse atracţiuni... etc... supeuri cu menu-ri alese.

x *Licitaţie.* In ziua de 4 Ianuarie 1929, orele 10 dimineaţa, se va ţine licitaţiune publică la sediul Regiunei Iaşi Societatea O r. Orf. de Răsboi, str. Paladi 11, pentru furnizarea orfelinatelor cu următoarele cantităţi de alimente.

Brânză 900 kgr., grăsime 710 kgr., prune 870 kgr.

Condiţiunile după care urmează să se facă aceste furnizări se pot vedea în orice zi de lucru la Biroul Ad-tiv al Regiunei, str. Paladi 11.

x D. Lazăr Petru a fost numit secretar al comunei Valea Mare—Iaşi.

x *I. P. S. S. Mitropolitul Nectarie al Bucovinei* a fost victima unui accident. Inaltul Chiriarh făcînd o plimbare cu sania, caii au luat vînt, vehiculul lovindu-se de un stîlp de telegraf. Mitropolitul s'a ales cu mîna dreaptă scrintită.

x In urma unei dispoziţiuni ministeriale, mâne Duminecă, fiind sărbătoare legală, magazinele vor fi închise toată ziua.


Garanţia absolută

P. P. P.

Feriţi-vă de imitaţiuni

Ambalajul original cutia roşie

Nu cumpăraţi

BLĂNĂRII

până nu veţi vizita marele depozit de la casa

ALTER DAVID Succesor

din str. Ştefan cel Mare 16

în magazinul

„LA PRIMĂVARA"

*unde vă veţi convinge de superioritatea mărfurilor şi de marea reducere de preţuri.*

„SPIRITIST"

Prezicător SĂVESCU

Strada ALBINEŢ No. 22 (dela Comisia III-a la vale)

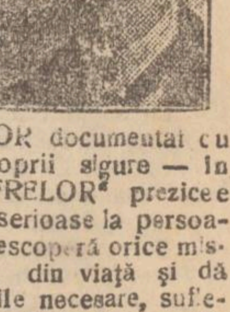

Singurul este în ROMANIA

PREZICATOR documentat cu INVENŢII proprii sigure — în calculul „CIFRELOR" prezice orice afaceri serioase la persoane serioase, descoperă orice mistere sufleteşti din viaţă şi dă toate lămuririle necesare, sufleteşti, căsătorii, judecăţi, funcţii, comerciale, descoperiri de furturi pe cât posibil, boale etc.

Dă lecţii de *Sugestii* pentru energie, timiditate, idei rele, dureri sufleteşti contra duşmanilor, pentru cuceriri în dragoste, căsătorii şi altele.

Discreţie sigură. Toată ţara prin scris. Consult. 9—12 şi 3—7½ Duminică până la 4 după masă.

Dr. G. Sava-Goiu

s'a mutat în str. Vasile Conta No. 26 (din str. Lăpuşneanu), Consultaţii pentru

BOALE DE OCHI

2-4 p. m., în zilele de lucru.


SIMPLE ÎNSEMNĂRI

## Viaţă şi literatură

(Continuare din pag. I-a)

închipuită a celebrilor îndrăgostiţi şi hainele ce le purtau.

Din toată opera marelui Anatole France, pretutindeni cea mai citită carte a fost romanul „Crinul roşu", deşi nu aceasta e cea mai desăvârşită lucrare a sa. Faptul s'a produs însă astfel, fiindcă în „Le lys rouge" Anatole France a pus fabulă şi acţiune în cantitatea cea mai mare, şi această acţiune—spre deosebire, de cea din „Thais", din „Jocaste" — a părut publicului banal, mai aproape de simţirea lui de toate zilele. La fel s'a produs şi cu „Sylvestre Bonard".

Şi constatarea noastră este cu atât mai mai generală, cu cât poveştile fantastice al lui Edgar Poë şi Hoffmann — o spun editorii străini—se vând din an în an în număr tot mai restrâns, deşi calitatea lor este de o superioară valoare; iar cărţile lui Jules Verne nu contează decât ca o savuroasă şi favorită lectură a copiilor.

Şi la noi, oare ce se citeşte mai mult „Sărmanul Dionis", sau „Făclia de Paşti", sau „Haia Sanis".

•

Aşa dar, se observă hotărît gustul şi atitudinea cititorilor contimporani.

Pentru ei astăzi lectura nu mai înseamnă, ca altădată, o evadare din realitatea cotidiană într'o altă lume ireală de plăceri sau de groază.

Publicul vrea precis o literatură care să fie viaţă. Poate ca o compensaţie; fiindcă viaţa e doar aşa de puţină literatură!...

I. Berg